



ଗ୍ରାମୀଣ କୃଷି ମୌସମ ସେବା  
ଭାରତ ପାଣିପାଗ ବିଭାଗ  
ଜିଲ୍ଲା କୃଷି ପାଣିପାଗ ବିଭାଗ  
କୃଷି ବିଜ୍ଞାନ କେନ୍ଦ୍ର କଟକ



ଭାକ୍ଷୟ-ଜାତୀୟ ଧାନ ଗବେଷଣା କେନ୍ଦ୍ର, କଟକ

ପତ୍ରିକା ସଂଖ୍ୟା-୪୦୫  
ତାରିଖ-୧୦.୧୨.୨୦୨୪

# କଟକ ଜିଲ୍ଲା ବ୍ଲକ୍ ଭିତ୍ତିକ କୃଷି ପାଣିପାଗ ସେବା ବିବରଣୀ



ମଙ୍ଗଳବାର, ୧୦ ଡିସେମ୍ବର, ୨୦୨୪

(ବୈଧତା ସମୟ: ୧୦ ରୁ ୧୪ ଡିସେମ୍ବର, ୨୦୨୪)

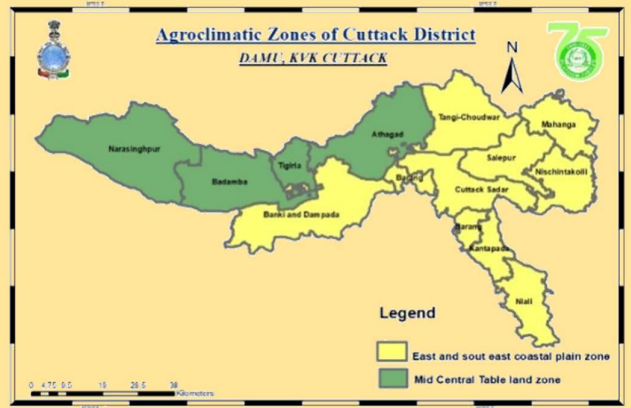

**ପ୍ରକାଶକ:**  
ଜିଲ୍ଲା କୃଷି ପାଣିପାଗ ବିଭାଗ,  
କୃଷି ବିଜ୍ଞାନ କେନ୍ଦ୍ର କଟକ





ଗ୍ରାମୀଣ କୃଷି ମୌସମ ସେବା  
ଭାରତ ପାଣିପାଗ ବିଭାଗ  
ଜିଲ୍ଲା କୃଷି ପାଣିପାଗ ବିଭାଗ  
କୃଷି ବିଜ୍ଞାନ କେନ୍ଦ୍ର କଟକ



ଭାକ୍ୟୁଅନୁପ-ଜାତୀୟ ଧାନ ଗବେଷଣା କେନ୍ଦ୍ର, କଟକ

ପତ୍ରିକା ସଂଖ୍ୟା-୪୦୫  
ତାରିଖ-୧୦.୧୨.୨୦୨୪

**STANDARD PRECIPITATION INDEX AND NDVI ମାନଚିତ୍ର**

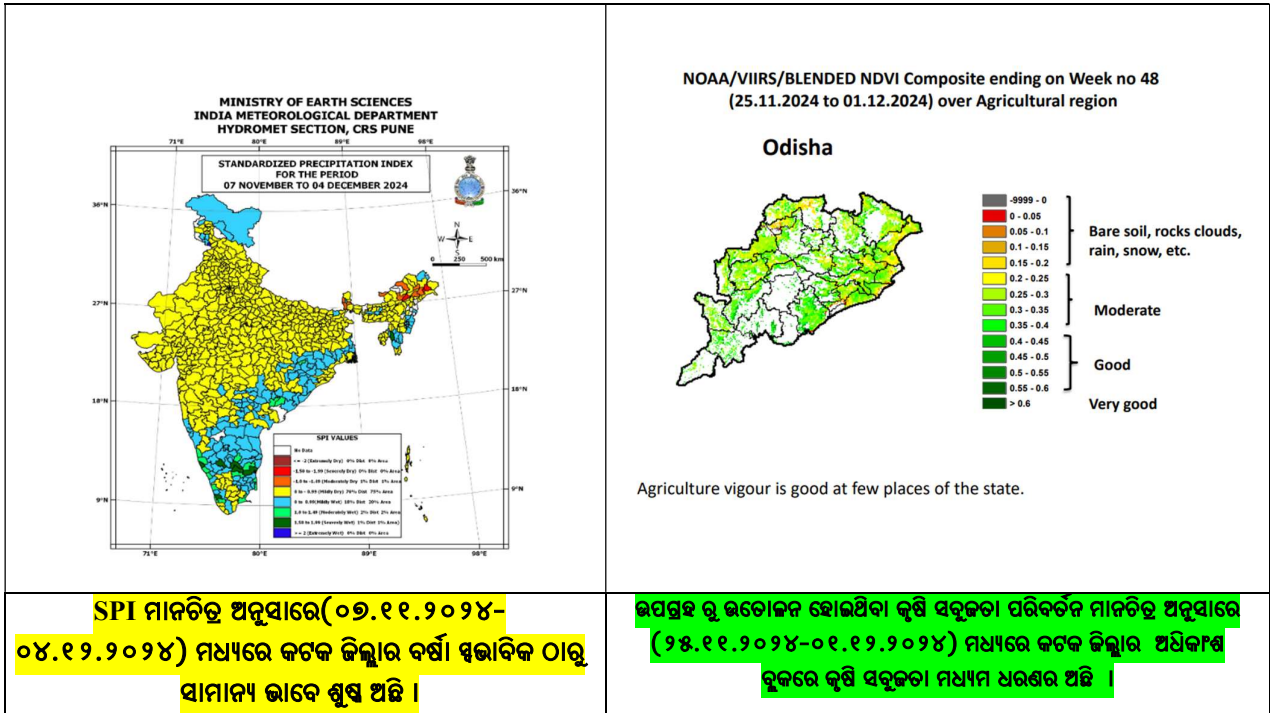

LEGEND (ମଧ୍ୟମ ଅବସ୍ଥା ବର୍ଷା ପୂର୍ବାନୁମାନ)	
	ବର୍ଷା ନାହିଁ/ଶୁଷ୍କ ପାଗ
	ଅତି କମ୍ ବର୍ଷା
	କମ୍ ବର୍ଷା
	କମ୍ ରୁ ମଧ୍ୟମ ବର୍ଷା
	ମଧ୍ୟମ ରୁ ଭାରି ବର୍ଷା
	ଭାରି ରୁ ପ୍ରବଳ ବର୍ଷା
	ପ୍ରବଳ ରୁ ଅତି ପ୍ରବଳ ବର୍ଷା
	ଅତ୍ୟନ୍ତ ପ୍ରବଳ/ଭୀଷଣ ବର୍ଷା





ଗ୍ରାମୀଣ କୃଷି ମୌସମ ସେବା  
ଭାରତ ପାଣିପାଗ ବିଭାଗ  
ଜିଲ୍ଲା କୃଷି ପାଣିପାଗ ବିଭାଗ  
କୃଷି ବିଜ୍ଞାନ କେନ୍ଦ୍ର କଟକ



ପତ୍ରିକା ସଂଖ୍ୟା-୪୦୫

ତାରିଖ-୧୦.୧୨.୨୦୨୪

ଭାକ୍ସନୁପ-ଜାତୀୟ ଧାନ ଗବେଷଣା କେନ୍ଦ୍ର, କଟକ

**ମୁଖ୍ୟ ଫସଲରେ ପାଣିପାଗ (ପୂର୍ବ ସସ୍ତାହ ସୁଚନା ଓ ପୂର୍ବାନୁମାନ) ଭିତିକ ରୋଗ ଓ ପୋକ**

କ୍ରମାଙ୍କ	ଫସଲ / ପନିପରିବା	ଫସଲର ଅବସ୍ଥା	ପାଣିପାଗ ଭିତିକ ରୋଗ ଓ ପୋକ
୧	ସୋରିଷ	ଅଙ୍ଗୀୟ ଅବସ୍ଥା	 ଜଳପୋକ
			 କରଡିଆ ମାଛି
			 ଧଳା କଳଙ୍କା ରୋଗ
୨	ରବି ତିନାବାବାମ	ଅଙ୍ଗୀୟ ଅବସ୍ଥା	 ପତ୍ର ସୂତଳୀ ପୋକ
୩	ପନିପରିବା (ଟୋମାଟ, ବାଇଗଣ, ଲଙ୍କା)	ତାରାରୁ ଫଳ ଧରିବା ଅବସ୍ଥା	 ଭଲୁଣୀଆ ପୋକ
			 ଅଣ୍ଡପତା
୪	ବାଇଗଣ	ଫଳ ଅବସ୍ଥା	 ଫଳ ଓ କାଣ୍ଡବିହୀ ପୋକ
୫	ଟୋମାଟ	ଅଙ୍ଗୀୟ ରୁ ଫଳ ଅବସ୍ଥା	 ଭଲୁରପତ୍ରପୋତା
୬	ଆଳୁ	ଅଙ୍ଗୀୟ ଅବସ୍ଥା	 କର୍ତନ ଓ ପତ୍ରଖିଆ ପୋକ
୭	କୋବି ଜାତୀୟ ପନିପରିବା (ଫୁଲ ଓ ବନ୍ଧାକୋବି)	ତାରାରୁ ଫଳ ଧରିବା ଅବସ୍ଥା	 ପତ୍ରଖିଆ ସମ୍ଭାଳୁଆ
			 ଜଳପୋକ
			 ଫଳବିହୀ ପୋକ
			 ଠିକିରିଆ ପୋକ







# ଗ୍ରାମୀଣ କୃଷି ମୌସମ ସେବା ଭାରତ ପାଣିପାଗ ବିଭାଗ ଜିଲ୍ଲା କୃଷି ପାଣିପାଗ ବିଭାଗ କୃଷି ବିଜ୍ଞାନ କେନ୍ଦ୍ର କଟକ



ପତ୍ରିକା ସଂଖ୍ୟା-୪୦୫  
ତାରିଖ-୧୦.୧୨.୨୦୨୪

ଭାକ୍ୟୁଅନୁପ-ଜାତୀୟ ଧାନ ଗବେଷଣା କେନ୍ଦ୍ର, କଟକ

## ଆଠଗଡ଼ କୃଷି ପାଣିପାଗ ଉପଦେଶ ସେବା

### ବୁଦ୍ଧ ପୂର୍ବସପ୍ତାହ ବର୍ଷା ଓ ଜିଲ୍ଲା ବିଗତ ସପ୍ତାହ ପାଣିପାଗ ସୂଚନା

ପୂର୍ବ ସପ୍ତାହରେ ବୁଦ୍ଧରେ ହାରାହାରି ୦୧ ମିମି ବର୍ଷା ଓ ଜିଲ୍ଲାରେ ହାରାହାରି ୦.୪ ମିମି ବର୍ଷା ହୋଇଥିଲା । ଦିନର ହାରାହାରି ସର୍ବୋଚ୍ଚ ଓ ସର୍ବନିମ୍ନ ତାପମାତ୍ରା ଯଥାକ୍ରମେ ୨୮.୮୫ ଡିଗ୍ରୀ ସି. (ସକାଳିକ ଠାକୁ ୦.୪୭ ଡିଗ୍ରୀ ସି କମ୍) ଓ ୧୯ ଡିଗ୍ରୀ ସି. (ସକାଳିକ ଠାକୁ ୪.୧୮ ଡିଗ୍ରୀ ସି. ଅଧିକ) ଥିଲା । ଦିନର ହାରାହାରି ସର୍ବୋଚ୍ଚ ଓ ସର୍ବନିମ୍ନ ଆର୍ଦ୍ରତା ଯଥାକ୍ରମେ ୭୨-୭୯ ଥିଲା ।

### ପାଣିପାଗ ପୂର୍ବାନୁମାନ- ଆଜିର ସକାଳ ୮.୩୦ ରୁ ତା.୧୧.୧୨.୨୦୨୪ ରିଖ ସକାଳ ୮.୩୦ ପର୍ଯ୍ୟନ୍ତ

**ସାଧାରଣ ଉପଦେଶ-** ବୁଦ୍ଧରେ ଆଗକୁ ୫ଦିନ ଆଜି ଠାକୁ ଶନିବାର ପାଗ ଶୁଷ୍କ ସମ୍ଭାବନା ଅଛି । ଦିନର ହାରାହାରି ସର୍ବୋଚ୍ଚ ଓ ସର୍ବନିମ୍ନ ତାପମାତ୍ରା ଯଥାକ୍ରମେ ୨୭-୨୮ ଡିଗ୍ରୀ ସି. ଓ ୧୪-୧୮ ଡିଗ୍ରୀ ସି. ହେବାର ଅନୁମାନ କରାଯାଇଛି । ଦିନର ହାରାହାରି ସର୍ବୋଚ୍ଚ ଓ ସର୍ବନିମ୍ନ ଆର୍ଦ୍ରତା ଯଥାକ୍ରମେ ୪୯-୮୮% ଓ ୧୯-୪୯% ହେବାର ଅନୁମାନ କରାଯାଇଛି । **ଆଗାମୀ ୫ ଦିନ ଆକାଶ ମୁଖ୍ୟତଃ ନିର୍ମଳ ରୁ ଆଞ୍ଚିକ ମେଘୁଆ ରହିବାର ସମ୍ଭାବନା ଅଛି ।**

ବୁଦ୍ଧ	ଆଠଗଡ଼ (ଆଜିର ସକାଳ ୮.୩୦ ରୁ ତା.୧୧.୧୨.୨୦୨୪ ରିଖ ସକାଳ ୮.୩୦ ପର୍ଯ୍ୟନ୍ତ)				
	୦୭.୧୨.୨୦୨୪	୦୭.୧୨.୨୦୨୪	୦୮.୧୨.୨୦୨୪	୦୯.୧୨.୨୦୨୪	୧୦.୧୨.୨୦୨୪
ବର୍ଷା (ମିମି)	୦	୦	୦	୦	୦
ସର୍ବାଧିକ ତାପମାତ୍ରା (ଡିଗ୍ରୀ ସି.)	୨୮	୨୮	୨୮	୨୮	୨୭
ସର୍ବନିମ୍ନ ତାପମାତ୍ରା (ଡିଗ୍ରୀ ସି.)	୧୮	୧୬	୧୫	୧୪	୧୪
ମେଘାନ୍ତ	୫	୪	୪	୬	୩
ସର୍ବାଧିକ ଆର୍ଦ୍ରତା (%)	୮୮	୭୧	୫୭	୫୦	୪୯
ସର୍ବନିମ୍ନ ଆର୍ଦ୍ରତା (%)	୪୯	୩୧	୨୮	୨୦	୧୯
ବାୟୁର ଗତି (କି.ମି./ଘ.)	୭	୭	୬	୬	୬
ବାୟୁର ଦିଗ (ଡିଗ୍ରୀ)	୨୫	୨୬	୪୫	୩୬୦	୨୩

### ପାଣିପାଗଭିତ୍ତିକ କୃଷି ଉପଦେଶ

**ସାଧାରଣ ଉପଦେଶ-** ଯେହେତୁ ରାତିର ତାପମାତ୍ରା ବର୍ତ୍ତମାନ କମ୍ ରହୁଛି ତେଣୁ ପରିପରିବା ତଳକୁ ଏଥିରୁ ରକ୍ଷା ପାଇଁ ପଲିଥିନ ଦ୍ୱାରା ଓ ମାଟିକୁ ନଡ଼ା ଦ୍ୱାରା ଆଚ୍ଛାଦନ ବ୍ୟବସ୍ଥା କରନ୍ତୁ । ସନ୍ଧ୍ୟାରେ ଓ ସକାଳେ ମାଟିରେ ସାମାନ୍ୟ ଜଳସେଚନ କରନ୍ତୁ ଯାହା ମାଟିର ସର୍ବନିମ୍ନ ତାପମାତ୍ରାକୁ ନିୟନ୍ତ୍ରଣ କରିବାର ସହାୟକ ହେବ । ଯେହେତୁ ଆଗକୁ ୫ଦିନ ପାଗ ଶୁଷ୍କ ରହିଛି ତେଣୁ ବର୍ତ୍ତମାନ ବୃତ୍ତିଥିବା ଫସଲ ଓ ପରିପରିବା ଚାରାରେ ଆବଶ୍ୟକ ଜଳସେଚନ କରି ରଖନ୍ତୁ ।

#### ଖରିଦ ଧାନ-

ବର୍ତ୍ତମାନ ଧାନ ପତ୍ତୁ ରୁ ଅନଳ ଅବସ୍ଥାରେ ଅଛି । ଯଦି ଧାନ ୮-୮୫% ପତ୍ତୁ ଅବସ୍ଥାରେ ଅଛି ତେବେ ବର୍ତ୍ତମାନ ଜମିରେ ବର୍ଷା ଜଳକୁ ନିଷ୍ପାସନ କରି / ଜଳ ସେଚନ ନକରି (୧୦-୧୫ଦିନ ପୂର୍ବରୁ) ପତ୍ତୁ ଧାନକୁ ଆଗକୁ ୫ଦିନ ଭିତରେ ଅନଳ କରି ପୁରୁଷିତ ସ୍ଥାନରେ ରଖନ୍ତୁ ।

#### ଡାଲି ଜାତୀୟ ଫସଲ:-

୨୧-୨୬ ଡିଗ୍ରୀ ସେ. ମାଟି ତାପମାତ୍ରା ଡାଲି ଜାତୀୟ ଫସଲର ଗଜା ହେବା ପାଇଁ ଆବଶ୍ୟକ ତେଣୁ ବର୍ତ୍ତମାନ ମାଟିର ବତର ଓ ତାପମାତ୍ରା କୁ ବିନିୟୋଗ କରି ଉନ୍ନତ ଭାଲି ଜାତୀୟ ମୃତ୍ତ କିସମ କୁ ୧୦କି.ଗ୍ରା. ପ୍ରତି ଏକର ହିସାବରେ ବୁଣନ୍ତୁ । ବୃତ୍ତିବା ପୂର୍ବରୁ ବିହନକୁ ରାଇଜୋବିୟମ୍ ବିକାଶ ଦ୍ୱାରା ବିଶୋଧନ କରନ୍ତୁ । ଆଗକୁ ଶୁଷ୍କ ପାଗ ଥିବା ହେତୁ ବିହନ ବୃତ୍ତିବା ପରେ ଗଜା ହେବା ପାଇଁ ଆବଶ୍ୟକ ଜଳସେଚନ କରନ୍ତୁ ।

#### ସୋରିଷ:-

ବର୍ତ୍ତମାନ ସୋରିଷ ୧୫-୨୦ଦିନ ଅବସ୍ଥାରେ ଅଛି, ଏହିସମୟରେ କୋଡ଼ାଖୋସା କରି ଘାସ ବାନ୍ଧି ଦିଅନ୍ତୁ । ଧାଡ଼ିରେ ଗଛ ଫଂଖା ଅଧିକ ଥିଲେ ୧୫-୨୦ଦିନ ପରେ ୮-୧୦ସେ.ମି. ବ୍ୟବଧାନରେ ହୁଷ୍ଟପୁଷ୍ଟ ଗଛ ରଖି ଅନ୍ୟ ଗଛକୁ ଉପାଡ଼ି ପତକା କରନ୍ତୁ । ବର୍ତ୍ତମାନର ଅଧ୍ୟାପାଗରେ ଆଗୁଆ ବୃକ୍ଷା ସୋରିଷରେ ଜଳଯୋଗ ଲାଗିବାର ସମ୍ଭାବନା, ଏହାର ନିରାକରଣ ପାଇଁ ଏକର ପିଣ୍ଡା ଆୟୋଗିଆକ୍ୱାମ ୨୫% ତରୁଳି @ ୪୦ଗ୍ରାମ କିମ୍ବା ଏସିନାମିପ୍ରିଡ଼ ୨୦% ଏସ.ସି. @ ୫୦ଗ୍ରାମ କୁ ୨୦୦ଲି. ପାଣିରେ ମିଶାଇ ସିଞ୍ଚନ କରନ୍ତୁ । ବର୍ତ୍ତମାନ ପାଗରେ କରତୀଆ ମାଛି କୁ ରୋକିବା ପାଇଁ ଇଥୋପେନଥୋକ୍ୱା ୧୦% ଇସି @ ୨୦୦ ମି.ଲି./ଏକର କିମ୍ବା କ୍ଲୋରୋପାଲରିଫସ୍ ୫୦%+ସାଇପରମେପ୍ରିନ ୫% ଇସି @ ୪୦୦ ମି.ଲି./ଏକର କୁ ୨୦୦ଲି. ପାଣିରେ ମିଶାଇ ପ୍ରୟୋଗ କରନ୍ତୁ । ସୋରିଷରେ ବର୍ତ୍ତମାନ ପାଗରେ ଯଦି ଧକାକଦକା ରୋଗ ଦେଖାଯାଏ ତେବେ ଏହାର ନିରାକରଣ ପାଇଁ କପରଅକ୍ସିକ୍ଲୋରାଇଡ୍ ଗ୍ରାମାମ କୁ ପ୍ରତି ଲି. ପାଣିରେ ମିଶାଇ ସିଞ୍ଚନ କରନ୍ତୁ ।

#### ରବି ଚିନାବାବାମ:-

ବର୍ତ୍ତମାନ ରବି ଚିନାବାବାମ ୩-୪ ସପ୍ତାହ ଅବସ୍ଥାରେ ଅଛି । ବର୍ତ୍ତମାନ ଚିନାବାବାମରେ ପତ୍ରପତକା ଯୋଗ ଲାଗିଲେ ପ୍ରାଥମିକ ଅବସ୍ଥାରେ ନିମ୍ନ ଜାତୀୟ କାଟନାସକ (ଆକାଡ଼ିରାକ୍ୱିନ) ୩୦୦ ପିପିଏମ୍ @ ୧ ଲି./ଏକର ଏବଂ ପରେ ରାସାୟନିକ ଉପାୟରେ ପ୍ରେଡେନୋଫସ୍ ୫୦% ଇସି @ ୪୦୦ ମି.ଲି./ଏକର କିମ୍ବା କ୍ଲୋରୋପାଲରିଫସ୍ ୫୦%+ସାଇପରମେପ୍ରିନ ୫% ଇସି @ ୪୦୦ ମି.ଲି./ଏକର କୁ ୨୦୦ଲି. ପାଣିରେ ମିଶାଇ ପ୍ରୟୋଗ କରନ୍ତୁ ।

#### ପରିପରିବା-

**ପିଆଜ-** ବର୍ତ୍ତମାନ ପିଆଜ ଚାରା ୫-୭ ସପ୍ତାହ ଅବସ୍ଥାରେ ଅଛି । ୮ ସପ୍ତାହ ବେଳକୁ ମୁଖ୍ୟ ଜମିକୁ ଚାରା ରୋପଣ ପାଇଁ ପ୍ରସ୍ତୁତି ଆରମ୍ଭ କରନ୍ତୁ । ଯେହେତୁ ପିଆଜ ଏକ ଅବଜାର ତେଣୁ ଜାତୀୟ ଫସଲ ତେଣୁ ଏହାର କଟ/ଫଳ ବୃଦ୍ଧି ଅବସ୍ଥାରେ (ସମ୍ଭବନା ଅବସ୍ଥା) ଆବଶ୍ୟକ ଜଳସେଚନ କରିବାକୁ ଅନୁରୋଧ ।

**ଆଳୁ-** ଆଳୁ ବିହନ ଲଗାଇବାର ୨ ଦିନ ପରେ ଘାସବନ୍ଧା ଓ କୋଡ଼ାଖସା କରନ୍ତୁ । ପ୍ରଥମ କୋଡ଼ାଖସାର ୩ସପ୍ତାହ ପରେ ଦ୍ୱିତୀୟ କୋଡ଼ାଖସା ଓ ସାର ପ୍ରୟୋଗ କରନ୍ତୁ । କର୍ତ୍ତନକାଟ ଓ ପତ୍ରଖିଆ ଯୋଗ ନିରାକରଣ ପାଇଁ କ୍ଲୋରୋପାଲରିଫସ୍ ୨.୫ ମି.ଲି. କୁ ପ୍ରତି ଲି. ପାଣିରେ ମିଶାଇ ସିଞ୍ଚନ କରନ୍ତୁ ।

**ଗୋମାଟ- ବର୍ତ୍ତମାନ ରାତି ତାପମାତ୍ରାରେ କମି ଓ ବୃତ୍ତିଥିବା ପାଗ ଯୋଗୁଁ ବିହନ/ଉତ୍ତରପତ୍ରଯୋଡ଼ା ରୋଗ** ରୁ ନିରାକରଣ ପାଇଁ ପ୍ରାଥମିକ ଅବସ୍ଥାରେ ମେଟାଲିକ୍ୱିଲ+ମାନକୋକେବ ୨.୫ଗ୍ରାମ କୁ ପ୍ରତି ଲି. ପାଣିରେ ମିଶାଇ ପ୍ରୟୋଗ କରନ୍ତୁ ।

**ବାଉଁଶ ଓ ଲଙ୍କା-** ଯଦି ବର୍ତ୍ତମାନ ପାଗରେ ବାଇଗଣ, ଲଙ୍କା ପରିବାରେ ପତ୍ରଖିଆ ସମାଧୁଆ, କାଣ୍ଡ ଓ ଫଳବିକ୍ଷା ଲାଗେ ତେବେ ପ୍ରତି ଲି. ପାଣିରେ ୦.୫ଗ୍ରାମ ଲମାମେକ୍ୱିନ ବେଞ୍ଜୋଏଟ୍ କିମ୍ବା ୦.୪ମି.ଲି. ସିନୋସାଡ଼ କୁ ମିଶାଇ ପ୍ରୟୋଗ କରନ୍ତୁ ।

**କୋବି ଜାତୀୟ ଫସଲ-** ଯଦି ରୁଆଯାଇଥିବା କୋବି ତଳି ବର୍ତ୍ତମାନ ୨-୩ ସପ୍ତାହ ଅବସ୍ଥାରେ ଅଛି, ତେବେ ବର୍ତ୍ତମାନ ଶୁଷ୍କ ପାଗରେ କୋଡ଼ାଖୋସା ଓ ଘାସ ବନନ କରନ୍ତୁ । କୋବି ଜାତୀୟ ପରିପରିବାରେ ଠିକିରିଆ ଯୋଗର ବନନ ପାଇଁ ସିନୋସାଡ଼ ୪୫ ଏସ.ସି. @ ୦.୫ ମି.ଲି. କୁ ପ୍ରତି ଲି. ପାଣିରେ ମିଶାଇ ସିଞ୍ଚନ କରନ୍ତୁ । ବର୍ତ୍ତମାନ ପାଗରେ ବାଇଗଣ, ଗୋମାଟ, ଲଙ୍କା ଓ କୋବି ଜାତୀୟ ପରିବାରେ ଉତ୍ତୁଣାଆ ଯୋଗ, ଜଳ ଯୋଗ, ଅଷ୍ଟପଦା ଆଦି ଲାଗିବାର ସମ୍ଭାବନା ଥାଏ । ଏହାର ନିୟନ୍ତ୍ରଣ ପାଇଁ ଲମିଡାକ୍ୱୋପ୍ରିଡ଼ ୦.୩ମି.ଲି./ଲି. ପାଣି କିମ୍ବା ଫିପ୍ରେନିଲ ୨ମି.ଲି./ଲି. ପାଣିରେ ମିଶାଇ ସିଞ୍ଚନ କରନ୍ତୁ ।

#### ପଶୁପାଳନ-

ବର୍ତ୍ତମାନ କମ୍ ତାପମାତ୍ରା ପରିସ୍ଥିତିରେ ଗୁହାଳ ଓ ଫାର୍ମ ଘରର ଛାତ, କବାଟ ଓ ଝରକାକୁ ପଲିଥିନ କିମ୍ବା ଅନ୍ୟାନ୍ୟ ଦ୍ୱାରା ଆଚ୍ଛାଦନ କରି ଗୁହର ତାପମାତ୍ରା ନିୟନ୍ତ୍ରଣ କରନ୍ତୁ । ଗୁହାଳ ଓ ଫାର୍ମ ନିକଟବର୍ତ୍ତୀ ଗଛ ଓ ବୁଦାକୁ କାଟି ସଫା କରନ୍ତୁ ଯଦିପରିକ ଦିନବେଳା ପର୍ଯ୍ୟାୟ ପୂର୍ଣ୍ଣାଲୋକ ଗୁହାଳ ଓ ଫାର୍ମରେ ପଡ଼ିବ । ପଶୁପକ୍ଷୀକୁ ୨୦-୩୦% ଅଧିକ ଖାଦ୍ୟକୁ ଉତ୍ତମ ପାଣିସହ ଖାଇବାକୁ ଦିଅନ୍ତୁ ।



ଅଧିକା ସୂଚନା ପାଇଁ କୃଷି ବିଜ୍ଞାନ କେନ୍ଦ୍ର କଟକ ସହ ଯୋଗାଯୋଗ କରନ୍ତୁ(ମୋ-୯୮୭୧୪୪୫୦୮୦/୭୦୦୮୪୫୩୪୨୭)  
କଟକ ଜିଲ୍ଲାର କୃଷି ପାଣିପାଗ ଉପଦେଶ ପାଇଁ ମେଘଦୂତ ଥାପ୍ ଓ ନିଜ ଅଞ୍ଚଳରେ ବିକୃଳି ପ୍ରାକ୍ ସୂଚନା ସକାଶେ ଦାନିନା ଥାପ୍ କୁ ଅନୁସରଣ କରନ୍ତୁ





**ଗ୍ରାମୀଣ କୃଷି ମୌସମ ସେବା**  
**ଭାରତ ପାଣିପାଗ ବିଭାଗ**  
**ଜିଲ୍ଲା କୃଷି ପାଣିପାଗ ବିଭାଗ**  
**କୃଷି ବିଜ୍ଞାନ କେନ୍ଦ୍ର କଟକ**



ପତ୍ରିକା ସଂଖ୍ୟା-୪୦୫  
ତାରିଖ-୧୦.୧୨.୨୦୨୪

**ଭାକ୍ୟୁଅନୁପ-ଜାତୀୟ ଧାନ ଗବେଷଣା କେନ୍ଦ୍ର, କଟକ**

**ବତ୍ୟା କୃଷି ପାଣିପାଗ ଉପଦେଶ ସେବା**

**ବୁଦ୍ଧ ପୂର୍ବସପ୍ତାହ ବର୍ଷା ଓ ଜିଲ୍ଲା ବିଗତ ସପ୍ତାହ ପାଣିପାଗ ସୂଚନା**

ପୂର୍ବ ସପ୍ତାହରେ ବୁଦ୍ଧରେ ହାରାହାରି ୦୦ ମିମି ବର୍ଷା ଓ ଜିଲ୍ଲାରେ ହାରାହାରି ୦.୪ ମିମି ବର୍ଷା ହୋଇଥିଲା । ଦିନର ହାରାହାରି ସର୍ବୋଚ୍ଚ ଓ ସର୍ବନିମ୍ନ ତାପମାତ୍ରା ଯଥାକ୍ରମେ ୨୮.୮୫ ଡିଗ୍ରୀ ସି. (ସକାଳିକ ଠାକୁ ୦.୪୭ ଡିଗ୍ରୀ ସି କମ୍) ଓ ୧୯ ଡିଗ୍ରୀ ସି. (ସକାଳିକ ଠାକୁ ୪.୧୮ ଡିଗ୍ରୀ ସି. ଅଧିକ) ଥିଲା । ଦିନର ହାରାହାରି ସର୍ବୋଚ୍ଚ ଓ ସର୍ବନିମ୍ନ ଆର୍ଦ୍ରତା ଯଥାକ୍ରମେ ୭୨-୭୯ ଥିଲା ।

**ପାଣିପାଗ ପୂର୍ବାନୁମାନ- ଆଜିର ସକାଳ ୮.୩୦ ରୁ ତା. ୧୧.୧୨.୨୦୨୪ ରିଷ୍ଟ ସକାଳ ୮.୩୦ ପର୍ଯ୍ୟନ୍ତ**

**ସାଧାରଣ ଉପଦେଶ-** ବୁଦ୍ଧରେ ଆଗକୁ ୫ଦିନ ଆଜି ଠାକୁ ଶନିବାର ପାଗ ଶୁଷ୍କ ସମ୍ଭାବନା ଅଛି । ଦିନର ହାରାହାରି ସର୍ବୋଚ୍ଚ ଓ ସର୍ବନିମ୍ନ ତାପମାତ୍ରା ଯଥାକ୍ରମେ ୨୭-୨୮ ଡିଗ୍ରୀ ସି. ଓ ୧୩-୧୭ ଡିଗ୍ରୀ ସି. ହେବାର ଅନୁମାନ କରାଯାଇଛି । ଦିନର ହାରାହାରି ସର୍ବୋଚ୍ଚ ଓ ସର୍ବନିମ୍ନ ଆର୍ଦ୍ରତା ଯଥାକ୍ରମେ ୫୦-୮୯% ଓ ୧୮-୫୧% ହେବାର ଅନୁମାନ କରାଯାଇଛି । **ଆଗାମୀ ୫ ଦିନ ଆକାଶ ମୁଖ୍ୟତଃ ନିର୍ମଳ ରୁ ଆଞ୍ଚିକ ମେଘୁଆ ରହିବାର ସମ୍ଭାବନା ଅଛି ।**

ବୁଦ୍ଧ	ବତ୍ୟା(ଆଜିର ସକାଳ ୮.୩୦ ରୁ ତା.୧୧.୧୨.୨୦୨୪ ରିଷ୍ଟ ସକାଳ ୮.୩୦ ପର୍ଯ୍ୟନ୍ତ)				
	୦୭.୧୨.୨୦୨୪	୦୭.୧୨.୨୦୨୪	୦୮.୧୨.୨୦୨୪	୦୯.୧୨.୨୦୨୪	୧୦.୧୨.୨୦୨୪
ବର୍ଷା (ମିମି)	୦	୦	୦	୦	୦
ସର୍ବାଧିକ ତାପମାତ୍ରା (ଡିଗ୍ରୀ ସି.)	୨୮	୨୭	୨୮	୨୮	୨୭
ସର୍ବନିମ୍ନ ତାପମାତ୍ରା (ଡିଗ୍ରୀ ସି.)	୧୭	୧୫	୧୪	୧୩	୧୩
ମେଘାନ୍ତ	୫	୪	୪	୫	୪
ସର୍ବାଧିକ ଆର୍ଦ୍ରତା (%)	୮୯	୫୯	୫୭	୫୧	୫୦
ସର୍ବନିମ୍ନ ଆର୍ଦ୍ରତା (%)	୫୧	୩୨	୨୮	୨୦	୧୮
ବାୟୁର ଗତି (କି.ମି./ଘ.)	୫	୬	୬	୬	୬
ବାୟୁର ଦିଗ (ଡିଗ୍ରୀ)	୨୩	୨୫	୪୫	୩୪	୧୯

**ପାଣିପାଗଭିତ୍ତିକ କୃଷି ଉପଦେଶ**

**ସାଧାରଣ ଉପଦେଶ-** ଯେହେତୁ ଗାଠିର ତାପମାତ୍ରା ବର୍ତ୍ତମାନ କମ୍ ରହୁଛି ତେଣୁ ପରିପରିବା ତଳକୁ ଏଥିରୁ ରକ୍ଷା ପାଇଁ ପଲିଥିନ ଦ୍ୱାରା ଓ ମାଟିକୁ ନଡ଼ା ଦ୍ୱାରା ଆଚ୍ଛାଦନ ବ୍ୟବସ୍ଥା କରନ୍ତୁ । ସନ୍ଧ୍ୟାରେ ଓ ସକାଳେ ମାଟିରେ ସାମାନ୍ୟ ଜଳସେଚନ କରନ୍ତୁ ଯାହା ମାଟିର ସର୍ବନିମ୍ନ ତାପମାତ୍ରାକୁ ନିୟନ୍ତ୍ରଣ କରିବାରେ ସହାୟକ ହେବ । ଯେହେତୁ ଆଗକୁ ୫ଦିନ ପାଗ ଶୁଷ୍କ ରହିଛି ତେଣୁ ବର୍ତ୍ତମାନ ବୃତ୍ତିଥିବା ଫସଲ ଓ ପରିପରିବା ଚାରାରେ ଆବଶ୍ୟକ ଜଳସେଚନ କରି ରଖନ୍ତୁ ।

**ଖରିଦ ଧାନ-**

ବର୍ତ୍ତମାନ ଧାନ ପତ୍ତୁ ରୁ ଅନଳ ଅବସ୍ଥାରେ ଅଛି । ଯଦି ଧାନ ୮-୮୫% ପତ୍ତୁ ଅବସ୍ଥାରେ ଅଛି ତେବେ ବର୍ତ୍ତମାନ ଜମିରେ ବର୍ଷା ଜଳକୁ ନିଷ୍କାସନ କରି / ଜଳ ସେଚନ ନକରି (୧୦-୧୫ଦିନ ପୂର୍ବରୁ) ପତ୍ତୁ ଧାନକୁ ଆଗକୁ ୫ଦିନ ଭିତରେ ଅନଳ କରି ପୁରୁଷିତ ସ୍ଥାନରେ ରଖନ୍ତୁ ।

**ଡାଲି ଜାତୀୟ ଫସଲ:-**

୨୧-୨୭ ଡିଗ୍ରୀ ସେ. ମାଟି ତାପମାତ୍ରା ଡାଲି ଜାତୀୟ ଫସଲର ଗଜା ହେବା ପାଇଁ ଆବଶ୍ୟକ ତେଣୁ ବର୍ତ୍ତମାନ ମାଟିର ବତର ଓ ତାପମାତ୍ରା କୁ ବିନିୟୋଗ କରି ଉନ୍ନତ ଡାଲି ଜାତୀୟ ମୂଳ କିସମ କୁ ୧୦କି.ଗ୍ରା. ପ୍ରତି ଏକର ହିସାବରେ ବୁଣନ୍ତୁ । ବୃତ୍ତିବା ପୂର୍ବରୁ ବିହନକୁ ରାଇଜୋବିୟମ୍ ବିକାଶ ଦ୍ୱାରା ବିଶୋଧନ କରନ୍ତୁ । ଆଗକୁ ଶୁଷ୍କ ପାଗ ଥିବା ହେତୁ ବିହନ ବୃତ୍ତିବା ପରେ ଗଜା ହେବା ପାଇଁ ଆବଶ୍ୟକ ଜଳସେଚନ କରନ୍ତୁ ।

**ସୋରିଷ:-**

ବର୍ତ୍ତମାନ ସୋରିଷ ୧୫-୨୦ଦିନ ଅବସ୍ଥାରେ ଅଛି, ଏହିସମୟରେ କୋଡ଼ାଖୋସା କରି ଘାସ ବାନ୍ଧି ଦିଅନ୍ତୁ । ଧାଡ଼ିରେ ଗଛ ଫାଖା ଅଧିକ ଥିଲେ ୧୫-୨୦ଦିନ ପରେ ୮-୧୦ସେ.ମି. ବ୍ୟବଧାନରେ ହୁଷ୍ଟପୁଷ୍ଟ ଗଛ ରଖି ଅନ୍ୟ ଗଛକୁ ଉପାଡ଼ି ପତକା କରନ୍ତୁ । ବର୍ତ୍ତମାନର ଅଧ୍ୟାପାଗରେ ଆଗୁଆ ବୃକ୍ଷା ସୋରିଷରେ ଜଳଯୋଗ ଲାଗିବାର ସମ୍ଭାବନା, ଏହାର ନିରାକରଣ ପାଇଁ ଏକର ପିଣ୍ଡା ଥାୟୋମିଥୋକ୍ୱାମ ୨୫% ତରୁଳି @ ୪୦ଗ୍ରାମ କିମ୍ବା ସସିନାମିପ୍ରିଭୁ ୨୦% ଏସ.ସି. @ ୫୦ଗ୍ରାମ କୁ ୨୦୦ଲି. ପାଣିରେ ମିଶାଇ ସିଞ୍ଚନ କରନ୍ତୁ । ବର୍ତ୍ତମାନ ପାଗରେ କରତାଆ ମାଛି କୁ ରୋକିବା ପାଇଁ ଇଥୋପେନଥୋକ୍ୱା ୧୦% ଇସି @ ୨୦୦ ମି.ଲି./ଏକର କିମ୍ବା କ୍ଲୋରୋପାଲରିଫସ୍ ୫୦%+ସାଇପରମେପ୍ରିନ ୫% ଇସି @ ୪୦୦ ମି.ଲି./ଏକର କୁ ୨୦୦ଲି. ପାଣିରେ ମିଶାଇ ପ୍ରୟୋଗ କରନ୍ତୁ । ସୋରିଷରେ ବର୍ତ୍ତମାନ ପାଗରେ ଯଦି ଧକାକଦକା ରୋଗ ଦେଖାଯାଏ ତେବେ ଏହାର ନିରାକରଣ ପାଇଁ କପରଅକ୍ସିକ୍ଲୋରାଇଡ୍ ଗମ୍ଭୀର କୁ ପ୍ରତି ଲି. ପାଣିରେ ମିଶାଇ ସିଞ୍ଚନ କରନ୍ତୁ ।

**ରବି ଚିନାବାବାମ:-**

ବର୍ତ୍ତମାନ ରବି ଚିନାବାବାମ ୩-୪ ସପ୍ତାହ ଅବସ୍ଥାରେ ଅଛି । ବର୍ତ୍ତମାନ ଚିନାବାବାମରେ ପତ୍ରପତକା ଯୋଗ ଲାଗିଲେ ପ୍ରାଥମିକ ଅବସ୍ଥାରେ ନିମ୍ନ ଜାତୀୟ କାଟନାସକ (ଆକାଡ଼ିରାକ୍ଟିନ) ୩୦୦ ପିପିଏମ୍ @ ୧ ଲି./ଏକର ଏବଂ ପରେ ରାସାୟନିକ ଉପାୟରେ ପ୍ରୋପେନୋଫସ୍ ୫୦% ଇସି @ ୪୦୦ ମି.ଲି./ଏକର କିମ୍ବା କ୍ଲୋରୋପାଲରିଫସ୍ ୫୦%+ସାଇପରମେପ୍ରିନ ୫% ଇସି @ ୪୦୦ ମି.ଲି./ଏକର କୁ ୨୦୦ଲି. ପାଣିରେ ମିଶାଇ ପ୍ରୟୋଗ କରନ୍ତୁ ।

**ପରିପରିବା-**

**ପିଆଜ-** ବର୍ତ୍ତମାନ ପିଆଜ ଚାରା ୫-୭ ସପ୍ତାହ ଅବସ୍ଥାରେ ଅଛି । ୮ ସପ୍ତାହ ବେଳକୁ ମୁଖ୍ୟ ଜମିକୁ ଚାରା ରୋପଣ ପାଇଁ ପ୍ରସ୍ତୁତି ଆରମ୍ଭ କରନ୍ତୁ । ଯେହେତୁ ପିଆଜ ଏକ ଅବଜାର ତେଣୁ ଜାତୀୟ ଫସଲ ତେଣୁ ଏହାର କଟ/ପତ ବର୍ଷି ଅବସ୍ଥାରେ (ସମ୍ଭବନା ଅବସ୍ଥା) ଆବଶ୍ୟକ ଜଳସେଚନ କରିବାକୁ ଅନୁରୋଧ ।

**ଆଳୁ-** ଆଳୁ ବିହନ ଲଗାଇବାର ୨ ଦିନ ପରେ ଘାସବନ୍ଧା ଓ କୋଡ଼ାଖସା କରନ୍ତୁ । ପ୍ରଥମ କୋଡ଼ାଖସାର ୩ସପ୍ତାହ ପରେ ଦ୍ୱିତୀୟ କୋଡ଼ାଖସା ଓ ସାର ପ୍ରୟୋଗ କରନ୍ତୁ । କର୍ତ୍ତନକାଟ ଓ ପତ୍ରଖିଆ ଯୋଗ ନିରାକରଣ ପାଇଁ କ୍ଲୋରୋପାଲରିଫସ୍ ୨.୫ ମି.ଲି. କୁ ପ୍ରତି ଲି. ପାଣିରେ ମିଶାଇ ସିଞ୍ଚନ କରନ୍ତୁ ।

**ଗୋମାଟ- ବର୍ତ୍ତମାନ ରାତି ତାପମାତ୍ରାରେ କମି ଓ ବୃତ୍ତିଥିବା ପାଗ ଯୋଗୁଁ ବିହନ/ଉତ୍ତରପତ୍ରଯୋଡ଼ା ରୋଗ** ରୁ ନିରାକରଣ ପାଇଁ ପ୍ରାଥମିକ ଅବସ୍ଥାରେ ମେଟାଲିକ୍ୱିଲ+ମାନକୋକେବ ୨.୫ଗ୍ରାମ କୁ ପ୍ରତି ଲି. ପାଣିରେ ମିଶାଇ ପ୍ରୟୋଗ କରନ୍ତୁ ।

**ବାଉଁର ଓ ଲଙ୍କା-** ଯଦି ବର୍ତ୍ତମାନ ପାଗରେ ବାଇଗଣ, ଲଙ୍କା ପରିବାରେ ପତ୍ରଖିଆ ସମାଧୁଆ, କାଣ୍ଡ ଓ ପକବିଷା ଲାଗେ ତେବେ ପ୍ରତି ଲି. ପାଣିରେ ୦.୫ଗ୍ରାମ ଲମାମେକ୍ୱିନ ବେଞ୍ଜୋଏଟ୍ କିମ୍ବା ୦.୪ମି.ଲି. ସିନୋସାଡ୍ କୁ ମିଶାଇ ପ୍ରୟୋଗ କରନ୍ତୁ ।

**କୋବି ଜାତୀୟ ଫସଲ-** ଯଦି ରୁଆଯାଇଥିବା କୋବି ତଳି ବର୍ତ୍ତମାନ ୨-୩ ସପ୍ତାହ ଅବସ୍ଥାରେ ଅଛି, ତେବେ ବର୍ତ୍ତମାନ ଶୁଷ୍କ ପାଗରେ କୋଡ଼ାଖୋସା ଓ ଘାସ ବନନ କରନ୍ତୁ । କୋବି ଜାତୀୟ ପରିପରିବାରେ ଠିକିରିଆ ଯୋଗର ବନନ ପାଇଁ ସିନୋସାଡ୍ ୪୫ ଏସ.ସି. @ ୦.୫ ମି.ଲି. କୁ ପ୍ରତି ଲି. ପାଣିରେ ମିଶାଇ ସିଞ୍ଚନ କରନ୍ତୁ । ବର୍ତ୍ତମାନ ପାଗରେ ବାଇଗଣ, ଗୋମାଟ, ଲଙ୍କା ଓ କୋବି ଜାତୀୟ ପରିବାରେ ଉତ୍ତୁଣାଆ ଯୋଗ, ଜଳ ଯୋଗ, ଅଷ୍ଟପଦା ଆଦି ଲାଗିବାର ସମ୍ଭାବନା ଥାଏ । ଏହାର ନିୟନ୍ତ୍ରଣ ପାଇଁ ଲମିଡାକ୍ଲୋପ୍ରିଡ୍ ୦.୩ମି.ଲି./ଲି. ପାଣି କିମ୍ବା ଫିପ୍ରେନିଲ ୨ମି.ଲି./ଲି. ପାଣିରେ ମିଶାଇ ସିଞ୍ଚନ କରନ୍ତୁ ।

**ପଶୁପାଳନ-**

ବର୍ତ୍ତମାନ କମ୍ ତାପମାତ୍ରା ପରିସ୍ଥିତିରେ ଗୁହାଳ ଓ ଫାର୍ମ ଘରର ଛାତ,କବାଟ ଓ ଝରକାକୁ ପଲିଥିନ କିମ୍ବା ଅଖା ଦ୍ୱାରା ଆଚ୍ଛାଦନ କରି ଗୁହର ତାପମାତ୍ରା ନିୟନ୍ତ୍ରଣ କରନ୍ତୁ । ଗୁହାଳ ଓ ଫାର୍ମ ନିକଟବର୍ତ୍ତୀ ଗଛ ଓ ବୁଦ୍ଧା କାଟି ସଫା କରନ୍ତୁ ଯେପରିକି ଦିନବେଳା ପର୍ଯ୍ୟାୟ ପୂର୍ଯ୍ୟାଲୋକ ଗୁହାଳ ଓ ଫାର୍ମରେ ପଡ଼ିବ । ପଶୁସଂଖ୍ୟା ୨୦-୩୦% ଅଧିକା ଖାଦ୍ୟକୁ ଉଷୁମ ପାଣିସହ ଖାଇବାକୁ ଦିଅନ୍ତୁ ।



ଅଧିକା ସୂଚନା ପାଇଁ କୃଷି ବିଜ୍ଞାନ କେନ୍ଦ୍ର କଟକ ସହ ଯୋଗାଯୋଗ କରନ୍ତୁ(ମୋ-୯୮୭୧୪୪୫୦୮୦/୭୦୦୮୪୫୩୪୨୭)  
କଟକ ଜିଲ୍ଲାର କୃଷି ପାଣିପାଗ ଉପଦେଶ ପାଇଁ ମେଘଦୂତ ଥାପ୍ ଓ ନିଜ ଅଞ୍ଚଳରେ ବିକୃଳି ପ୍ରାକ୍ ସୂଚନା ସକାଶେ ଦାନିନା ଥାପ୍ କୁ ଅନୁସରଣ କରନ୍ତୁ





**ଗ୍ରାମୀଣ କୃଷି ମୌସମ ସେବା  
ଭାରତ ପାଣିପାଗ ବିଭାଗ  
ଜିଲ୍ଲା କୃଷି ପାଣିପାଗ ବିଭାଗ  
କୃଷି ବିଜ୍ଞାନ କେନ୍ଦ୍ର କଟକ**



ପତ୍ରିକା ସଂଖ୍ୟା-୪୦୫  
ତାରିଖ-୧୦.୧୨.୨୦୨୪

ଭାକ୍ୟୁଅନୁପ-ଜାତୀୟ ଧାନ ଗବେଷଣା କେନ୍ଦ୍ର, କଟକ

**ବାଙ୍କୀ କୃଷି ପାଣିପାଗ ଉପଦେଶ ସେବା**

**ବୁଦ୍ଧ ପୂର୍ବସପ୍ତାହ ବର୍ଷା ଓ ଜିଲ୍ଲା ବିଗତ ସପ୍ତାହ ପାଣିପାଗ ସୂଚନା**

**ପୂର୍ବ ସପ୍ତାହରେ ଜିଲ୍ଲାରେ ହାରାହାରି ୦.୪ ମିମି ବର୍ଷା ହୋଇଥିଲା । ଦିନର ହାରାହାରି ସର୍ବୋଚ୍ଚ ଓ ସର୍ବନିମ୍ନ ତାପମାତ୍ରା ଯଥାକ୍ରମେ ୨୮.୮୫ ଡିଗ୍ରୀ ସି. (ସ୍ତରୀକ ଠାରୁ ୦.୪୭ ଡିଗ୍ରୀ ସି କମ) ଓ ୧୯ ଡିଗ୍ରୀ ସି. (ସ୍ତରୀକ ଠାରୁ ୪.୧୮ ଡିଗ୍ରୀ ସି. ଅଧିକ) ଥିଲା । ଦିନର ହାରାହାରି ସର୍ବୋଚ୍ଚ ଓ ସର୍ବନିମ୍ନ ଆହୁତା ଯଥାକ୍ରମେ ୭୨-୭୯ ଥିଲା ।**

**ପାଣିପାଗ ପୂର୍ବାନୁମାନ- ଆଜିର ସକାଳ ୮.୩୦ ରୁ ତା. ୧୧.୧୨.୨୦୨୪ ରିଖ ସକାଳ ୮.୩୦ ପର୍ଯ୍ୟନ୍ତ**

**ସାଧାରଣ ଉପଦେଶ-** ବୁଦ୍ଧରେ ଆଗକୁ ୫ଦିନ ଆଜି ଠାରୁ ଶନିବାର ପାଗ ଶୁଷ୍କ ସମ୍ଭାବନା ଅଛି । ଦିନର ହାରାହାରି ସର୍ବୋଚ୍ଚ ଓ ସର୍ବନିମ୍ନ ତାପମାତ୍ରା ଯଥାକ୍ରମେ ୨୭-୨୮ ଡିଗ୍ରୀ ସି. ଓ ୧୪-୧୮ ଡିଗ୍ରୀ ସି. ହେବାର ଅନୁମାନ କରାଯାଇଛି । ଦିନର ହାରାହାରି ସର୍ବୋଚ୍ଚ ଓ ସର୍ବନିମ୍ନ ଆହୁତା ଯଥାକ୍ରମେ ୪୯-୮୭% ଓ ୧୮-୫୧% ହେବାର ଅନୁମାନ କରାଯାଇଛି । **ଆଗାମୀ ୫ ଦିନ ଆକାଶ ମୁଖ୍ୟତଃ ନିର୍ମଳ ରୁ ଆଂଶିକ ମେଘୁଆ ରହିବାର ସମ୍ଭାବନା ଅଛି ।**

ବୁଦ୍ଧ	ବାଙ୍କୀ(ଆଜିର ସକାଳ ୮.୩୦ ରୁ ତା.୧୧.୧୨.୨୦୨୪ ରିଖ ସକାଳ ୮.୩୦ ପର୍ଯ୍ୟନ୍ତ)				
	୦୭.୧୨.୨୦୨୪	୦୭.୧୨.୨୦୨୪	୦୮.୧୨.୨୦୨୪	୦୯.୧୨.୨୦୨୪	୧୦.୧୨.୨୦୨୪
ତାରିଖ					
ବର୍ଷା (ମିମି)	୦	୦	୦	୦	୦
ସର୍ବାଧିକ ତାପମାତ୍ରା (ଡିଗ୍ରୀ ସି.)	୨୮	୨୮	୨୮	୨୮	୨୭
ସର୍ବନିମ୍ନ ତାପମାତ୍ରା (ଡିଗ୍ରୀ ସି.)	୧୮	୧୬	୧୫	୧୪	୧୪
ମେଘାନ୍ତ	୫	୪	୪	୬	୩
ସର୍ବାଧିକ ଆହୁତା (%)	୮୭	୫୮	୫୪	୫୧	୪୯
ସର୍ବନିମ୍ନ ଆହୁତା (%)	୫୧	୩୧	୨୮	୨୦	୧୮
ବାୟୁର ଗତି (କି.ମି./ଘ.)	୬	୭	୭	୬	୭
ବାୟୁର ଦିଗ (ଡିଗ୍ରୀ)	୨୩	୨୩	୪୫	୩୪	୨୩

**ପାଣିପାଗଭିତ୍ତିକ କୃଷି ଉପଦେଶ**

**ସାଧାରଣ ଉପଦେଶ-** ଯେହେତୁ ଗାତର ତାପମାତ୍ରା ବର୍ତ୍ତମାନ କମ୍ ରହୁଛି ତେଣୁ ପରିପରିବା ତଳକୁ ଏଥିରୁ ରକ୍ଷା ପାଇଁ ପଲିଥିନ ଦ୍ୱାରା ଓ ମାଟିକୁ ନଡ଼ା ଦ୍ୱାରା ଆଚ୍ଛାଦନ ବ୍ୟବସ୍ଥା କରନ୍ତୁ । ସନ୍ଧ୍ୟାରେ ଓ ସକାଳେ ମାଟିରେ ସାମାନ୍ୟ ଜଳସେଚନ କରନ୍ତୁ ଯାହା ମାଟିର ସର୍ବନିମ୍ନ ତାପମାତ୍ରାକୁ ନିୟନ୍ତ୍ରଣ କରିବାର ସହାୟକ ହେବ । ଯେହେତୁ ଆଗକୁ ୫ଦିନ ପାଗ ଶୁଷ୍କ ରହିଛି ତେଣୁ ବର୍ତ୍ତମାନ ବୃତ୍ତିଥିବା ଫସଲ ଓ ପରିପରିବା ଚାରାରେ ଆବଶ୍ୟକ ଜଳସେଚନ କରି ରଖନ୍ତୁ ।

**ଖରିଦ ଧାନ-**

ବର୍ତ୍ତମାନ ଧାନ ପତ୍ତୁ ରୁ ଅନଳ ଅବସ୍ଥାରେ ଅଛି । ଯଦି ଧାନ ୮-୮.୫% ପତ୍ତୁ ଅବସ୍ଥାରେ ଅଛି ତେବେ ବର୍ତ୍ତମାନ ଜମିରେ ବର୍ଷା ଜଳକୁ ନିଷ୍ପାସନ କରି / ଜଳ ସେଚନ ନକରି (୧୦-୧୫ଦିନ ପୂର୍ବରୁ) ପତ୍ତୁ ଧାନକୁ ଆଗକୁ ୫ଦିନ ଭିତରେ ଅନଳ କରି ପୁରୁଷିତ ସ୍ଥାନରେ ରଖନ୍ତୁ ।

**ଡାଲି ଜାତୀୟ ଫସଲ:-**

୨୧-୨୬ ଡିଗ୍ରୀ ସେ. ମାଟି ତାପମାତ୍ରା ଡାଲି ଜାତୀୟ ଫସଲର ଗଢ଼ା ହେବା ପାଇଁ ଆବଶ୍ୟକ ତେଣୁ ବର୍ତ୍ତମାନ ମାଟିର ବତର ଓ ତାପମାତ୍ରା କୁ ବିନିୟୋଗ କରି ଉନ୍ନତ ଡାଲି ଜାତୀୟ ମୂଳ କିସମ କୁ ୧୦କି.ଗ୍ରା. ପ୍ରତି ଏକର ହିସାବରେ ବୁଣନ୍ତୁ । ବୃତ୍ତିବା ପୂର୍ବରୁ ବିହନକୁ ରାଇଜୋବିୟମ୍ ବିକାଶ ଦ୍ୱାରା ବିଶୋଧନ କରନ୍ତୁ । ଆଗକୁ ଶୁଷ୍କ ପାଗ ଥିବା ହେତୁ ବିହନ ବୃତ୍ତିବା ପରେ ଗଢ଼ା ହେବା ପାଇଁ ଆବଶ୍ୟକ ଜଳସେଚନ କରନ୍ତୁ ।

**ସୋରିଷ:-**

ବର୍ତ୍ତମାନ ସୋରିଷ ୧୫-୨୦ଦିନ ଅବସ୍ଥାରେ ଅଛି, ଏହିସମୟରେ କୋଡ଼ାଖୋସା କରି ଘାସ ବାଛି ଦିଅନ୍ତୁ । ଧାତିରେ ଗଛ ଫଂଖା ଅଧିକ ଥିଲେ ୧୫-୨୦ଦିନ ପରେ ୮-୧୦ସେ.ମି. ବ୍ୟବଧାନରେ ହୁଷ୍ଟପୁଷ୍ଟ ଗଛ ରଖି ଅନ୍ୟ ଗଛକୁ ଉପାଡ଼ି ପତକା କରନ୍ତୁ । ବର୍ତ୍ତମାନର ଅଧ୍ୟାପାଗରେ ଆଗୁଆ ବୃକ୍ଷା ସୋରିଷରେ ଜିଉସୋକ ଲାଗିବାର ସମ୍ଭାବନା, ଏହାର ନିରାକରଣ ପାଇଁ ଏକର ପିଣ୍ଡା ଆୟୋଗିଆକ୍ୱାମ ୨୫% ଡବୁଲ୍ @ ୪୦ଗ୍ରାମ କିମ୍ବା ଏସିମାମିପ୍ରିଭ୍ ୨୦% ଏସ.ସି @ ୫୦ଗ୍ରାମ କୁ ୨୦୦ଲି. ପାଣିରେ ମିଶାଇ ସିଞ୍ଚନ କରନ୍ତୁ । ବର୍ତ୍ତମାନ ପାଗରେ କରତାଆ ମାଛି କୁ ରୋକିବା ପାଇଁ ଇଥୋପେନଥୋକ୍ୱ ୧୦% ଇସି @ ୨୦୦ ମି.ଲି./ଏକର କିମ୍ବା କ୍ଲୋରୋପାଲରିଫସ୍ ୫୦%+ସାଇପରମେପ୍ରିନ ୫% ଇସି @ ୪୦୦ ମି.ଲି./ଏକର କୁ ୨୦୦ଲି. ପାଣିରେ ମିଶାଇ ପ୍ରୟୋଗ କରନ୍ତୁ । ସୋରିଷରେ ବର୍ତ୍ତମାନ ପାଗରେ ଯଦି ଧକାକଦକା ରୋଗ ଦେଖାଯାଏ ତେବେ ଏହାର ନିରାକରଣ ପାଇଁ କପରଅକ୍ସିକ୍ଲୋରାଇଡ୍ ଗମ୍ଭୀର କୁ ପ୍ରତି ଲି. ପାଣିରେ ମିଶାଇ ସିଞ୍ଚନ କରନ୍ତୁ ।

**ରବି ଚିନାବାଦାମ:-**

ବର୍ତ୍ତମାନ ରବି ଚିନାବାଦାମ ୩-୪ ସପ୍ତାହ ଅବସ୍ଥାରେ ଅଛି । ବର୍ତ୍ତମାନ ଚିନାବାଦାମରେ ପତ୍ରପତକା ସୋକ ଲାଗିଲେ ପ୍ରାଥମିକ ଅବସ୍ଥାରେ ନିମ୍ନ ଜାତୀୟ କାଟନାଷକ (ଆକାଡିରାକ୍ଲିନ) ୩୦୦ ପିପିଏମ୍ @ ୧ ଲି./ଏକର ଏବଂ ପରେ ରାସାୟନିକ ଉପାୟରେ ପ୍ରୋପେନୋଫସ୍ ୫୦% ଇସି @ ୪୦୦ ମି.ଲି./ଏକର କିମ୍ବା କ୍ଲୋରୋପାଲରିଫସ୍ ୫୦%+ସାଇପରମେପ୍ରିନ ୫% ଇସି @ ୪୦୦ ମି.ଲି./ଏକର କୁ ୨୦୦ଲି. ପାଣିରେ ମିଶାଇ ପ୍ରୟୋଗ କରନ୍ତୁ ।

**ପରିପରିବା-**

**ପିଆଜ-** ବର୍ତ୍ତମାନ ପିଆଜ ଚାରା ୫-୭ ସପ୍ତାହ ଅବସ୍ଥାରେ ଅଛି । ୮ ସପ୍ତାହ ବେଳକୁ ମୁଖ୍ୟ ଜମିକୁ ଚାରା ରୋପଣ ପାଇଁ ପ୍ରସ୍ତୁତି ଆରମ୍ଭ କରନ୍ତୁ । ଯେହେତୁ ପିଆଜ ଏକ ଅବଜାର ତେଣୁ ଜାତୀୟ ଫସଲ ତେଣୁ ଏହାର କଟ/ଫଳ ବର୍ଷି ଅବସ୍ଥାରେ (ସମ୍ଭବନା ଅବସ୍ଥା) ଆବଶ୍ୟକ ଜଳସେଚନ କରିବାକୁ ଅନୁରୋଧ ।

**ଆଳୁ-** ଆଳୁ ବିହନ ଲଗାଇବାର ୨ ଦିନ ପରେ ଘାସବନ୍ଧା ଓ କୋଡ଼ାଖସା କରନ୍ତୁ । ପ୍ରଥମ କୋଡ଼ାଖସାର ୩ସପ୍ତାହ ପରେ ଦ୍ୱିତୀୟ କୋଡ଼ାଖସା ଓ ସାର ପ୍ରୟୋଗ କରନ୍ତୁ । କର୍ତ୍ତନକାଟ ଓ ପତ୍ରଖିଆ ସୋକ ନିରାକରଣ ପାଇଁ କ୍ଲୋରୋପାଲରିଫସ୍ ୨.୫ ମି.ଲି. କୁ ପ୍ରତି ଲି. ପାଣିରେ ମିଶାଇ ସିଞ୍ଚନ କରନ୍ତୁ ।

**ଗୋମାଟ- ବର୍ତ୍ତମାନ ରାତି ତାପମାତ୍ରାରେ କମି ଓ ବୁହୁଥିବା ପାଗ ଯୋଗୁଁ ବିହନ/ଉତ୍ତରପତ୍ରପୋଡ଼ା ରୋଗ** ରୁ ନିରାକରଣ ପାଇଁ ପ୍ରାଥମିକ ଅବସ୍ଥାରେ ମେଟାଲିକ୍ୱିଲ+ମାନକୋକେବ ୨.୫ଗ୍ରାମ କୁ ପ୍ରତି ଲି. ପାଣିରେ ମିଶାଇ ପ୍ରୟୋଗ କରନ୍ତୁ ।

**ବାଉଁର ଓ ଲଙ୍କା-** ଯଦି ବର୍ତ୍ତମାନ ପାଗରେ ବାଇଗଣ, ଲଙ୍କା ପରିବାରେ ପତ୍ରଖିଆ ସମାଧୁଆ, କାଣ୍ଡ ଓ ଫଳବିକ୍ଷା ଲାଗେ ତେବେ ପ୍ରତି ଲି. ପାଣିରେ ୦.୫ଗ୍ରାମ ଇମାମୋକ୍ୱିନ ବେଞ୍ଜୋଏଟ୍ କିମ୍ବା ୦.୪ମି.ଲି. ସିନୋସାଡ୍ କୁ ମିଶାଇ ପ୍ରୟୋଗ କରନ୍ତୁ ।

**କୋବି ଜାତୀୟ ଫସଲ-** ଯଦି ରୁଆଯାଇଥିବା କୋବି ତଳି ବର୍ତ୍ତମାନ ୨-୩ ସପ୍ତାହ ଅବସ୍ଥାରେ ଅଛି, ତେବେ ବର୍ତ୍ତମାନ ଶୁଷ୍କ ପାଗରେ କୋଡ଼ାଖୋସା ଓ ଘାସ ବନନ କରନ୍ତୁ । କୋବି ଜାତୀୟ ପରିପରିବାରେ ଠିକିରିଆ ସୋକର ବନନ ପାଇଁ ସିନୋସାଡ୍ ୪୫ ଏସ.ସି. @ ୦.୫ ମି.ଲି. କୁ ପ୍ରତି ଲି. ପାଣିରେ ମିଶାଇ ସିଞ୍ଚନ କରନ୍ତୁ । ବର୍ତ୍ତମାନ ପାଗରେ ବାଇଗଣ, ଗୋମାଟ, ଲଙ୍କା ଓ କୋବି ଜାତୀୟ ପରିବାରେ ଉତ୍ତୁଣାଆ ସୋକ, ଜଳ ସୋକ, ଅଷ୍ଟପଦା ଆଦି ଲାଗିବାର ସମ୍ଭାବନା ଥାଏ । ଏହାର ନିୟନ୍ତ୍ରଣ ପାଇଁ ଇମିଡାକ୍ୱୋପ୍ରିଡ ୦.୩ମି.ଲି./ଲି. ପାଣି କିମ୍ବା ଫିପ୍ରେନିଲ ୨ମି.ଲି./ଲି. ପାଣିରେ ମିଶାଇ ସିଞ୍ଚନ କରନ୍ତୁ ।

**ପଶୁପାଳନ-**

ବର୍ତ୍ତମାନ କମ୍ ତାପମାତ୍ରା ପରିସ୍ଥିତିରେ ଗୁହାଳ ଓ ଫାର୍ମ ଘରର ଛାତ,କବାଟ ଓ ଝରକାକୁ ପଲିଥିନ କିମ୍ବା ଅଖା ଦ୍ୱାରା ଆଚ୍ଛାଦନ କରି ଗୁହର ତାପମାତ୍ରା ନିୟନ୍ତ୍ରଣ କରନ୍ତୁ । ଗୁହାଳ ଓ ଫାର୍ମ ନିକଟବର୍ତ୍ତୀ ଗଛ ଓ ବୁଦ୍ଧାକୁ କାଟି ସଫା କରନ୍ତୁ ଯେପରିକି ଦିନବେଳା ପର୍ଯ୍ୟାୟ ପୂର୍ଯ୍ୟାଲୋକ ଗୁହାଳ ଓ ଫାର୍ମରେ ପଡ଼ିବ । ପଶୁସଂଖ୍ୟା ୨୦-୩୦% ଅଧିକା ଖାଦ୍ୟକୁ ଉଷୁମ ପାଣିସହ ଖାଇବାକୁ ଦିଅନ୍ତୁ ।



ଅଧିକା ସୂଚନା ପାଇଁ କୃଷି ବିଜ୍ଞାନ କେନ୍ଦ୍ର କଟକ ସହ ଯୋଗାଯୋଗ କରନ୍ତୁ(ମୋ-୯୮୭୧୪୪୫୦୮୦/୭୦୦୮୪୫୩୪୨୭)  
କଟକ ଜିଲ୍ଲାର କୃଷି ପାଣିପାଗ ଉପଦେଶ ପାଇଁ ମେଘଦୂତ ଥାପ୍ ଓ ନିଜ ଅଞ୍ଚଳରେ ବିକୃଳି ପ୍ରାକ୍ ସୂଚନା ସକାଶେ ଦାନିନା ଥାପ୍ କୁ ଅନୁସରଣ କରନ୍ତୁ







**ଗ୍ରାମୀଣ କୃଷି ମୌସମ ସେବା**  
ଭାରତ ପାଣିପାଗ ବିଭାଗ  
**ଜିଲ୍ଲା କୃଷି ପାଣିପାଗ ବିଭାଗ**  
କୃଷି ବିଜ୍ଞାନ କେନ୍ଦ୍ର କଟକ



ପତ୍ରିକା ସଂଖ୍ୟା-୪୦୫  
ତାରିଖ-୧୦.୧୨.୨୦୨୪

ଭାକ୍ୟୁଅନୁପ-ଜାତୀୟ ଧାନ ଗବେଷଣା କେନ୍ଦ୍ର, କଟକ

**ବାଙ୍କୀ-ତମପଡ଼ା କୃଷି ପାଣିପାଗ ଉପଦେଶ ସେବା**

**ଜିଲ୍ଲା ବିଗତ ସସ୍ତାହ ପାଣିପାଗ ସୂଚନା**

**ପୂର୍ବ ସସ୍ତାହରେ ବୁକରେ ହାରାହାରି ୦୦ ମିମି ବର୍ଷା ଓ ଜିଲ୍ଲାରେ ହାରାହାରି ୦.୪ ମିମି ବର୍ଷା ହୋଇଥିଲା । ଦିନର ହାରାହାରି ସର୍ବୋଚ୍ଚ ଓ ସର୍ବନିମ୍ନ ତାପମାତ୍ରା ଯଥାକ୍ରମେ ୨୮.୮୫ ଡିଗ୍ରୀ ସି. (ସ୍ୱଭାବିକ ଠାରୁ ୦.୪୭ ଡିଗ୍ରୀ ସି କମ୍) ଓ ୧୯ ଡିଗ୍ରୀ ସି. (ସ୍ୱଭାବିକ ଠାରୁ ୪.୧୮ ଡିଗ୍ରୀ ସି. ଅଧିକ) ଥିଲା । ଦିନର ହାରାହାରି ସର୍ବୋଚ୍ଚ ଓ ସର୍ବନିମ୍ନ ଆର୍ଦ୍ରତା ଯଥାକ୍ରମେ ୭୨-୭୯ ଥିଲା ।**

**ପାଣିପାଗ ପୂର୍ବାନୁମାନ- ଆଜିର ସକାଳ ୮.୩୦ ରୁ ତା. ୧୧.୧୨.୨୦୨୪ ରିଖ ସକାଳ ୮.୩୦ ପର୍ଯ୍ୟନ୍ତ**

**ସାଧାରଣ ଉପଦେଶ-** ବୁକରେ ଆଗକୁ ୫ଦିନ ଆଜି ଠାରୁ ଶନିବାର ପାଗ ଶୁଷ୍କ ସମ୍ଭାବନା ଅଛି । ଦିନର ହାରାହାରି ସର୍ବୋଚ୍ଚ ଓ ସର୍ବନିମ୍ନ ତାପମାତ୍ରା ଯଥାକ୍ରମେ ୨୭-୨୮ ସି. ଓ ୧୪-୧୮ ଡିଗ୍ରୀ ସି. ହେବାର ଅନୁମାନ କରାଯାଇଛି । ଦିନର ହାରାହାରି ସର୍ବୋଚ୍ଚ ଓ ସର୍ବନିମ୍ନ ଆର୍ଦ୍ରତା ଯଥାକ୍ରମେ ୪୯-୮୭% ଓ ୧୮-୫୧% ହେବାର ଅନୁମାନ କରାଯାଇଛି । **ଆଗାମୀ ୫ ଦିନ ଆକାଶ ମୁଖ୍ୟତଃ ନିର୍ମଳ ରୁ ଆଞ୍ଚିକ ମେଘୁଆ ରହିବାର ସମ୍ଭାବନା ଅଛି ।**

ବୁକ	ବାଙ୍କୀ-ତମପଡ଼ା(ଆଜିର ସକାଳ ୮.୩୦ ରୁ ତା.୧୧.୧୨.୨୦୨୪ ରିଖ ସକାଳ ୮.୩୦ ପର୍ଯ୍ୟନ୍ତ)				
	୦୭.୧୨.୨୦୨୪	୦୭.୧୨.୨୦୨୪	୦୮.୧୨.୨୦୨୪	୦୯.୧୨.୨୦୨୪	୧୦.୧୨.୨୦୨୪
ବର୍ଷା (ମିମି)	୦	୦	୦	୦	୦
ସର୍ବାଧିକ ତାପମାତ୍ରା (ଡିଗ୍ରୀ ସି.)	୨୮	୨୮	୨୮	୨୮	୨୭
ସର୍ବନିମ୍ନ ତାପମାତ୍ରା (ଡିଗ୍ରୀ ସି.)	୧୮	୧୬	୧୫	୧୪	୧୪
ମେଘାନ୍ତ	୫	୫	୪	୬	୩
ସର୍ବାଧିକ ଆର୍ଦ୍ରତା (%)	୮୭	୫୮	୫୪	୫୦	୪୯
ସର୍ବନିମ୍ନ ଆର୍ଦ୍ରତା (%)	୫୧	୩୧	୨୭	୨୦	୧୮
ବାୟୁର ଗତି (କି.ମି./ଘ.)	୭	୭	୭	୬	୭
ବାୟୁର ଦିଗ (ଡିଗ୍ରୀ)	୨୩	୨୬	୨୩	୪୫	୨୩

**ପାଣିପାଗଭିତ୍ତିକ କୃଷି ଉପଦେଶ**

**ସାଧାରଣ ଉପଦେଶ-** ଯେହେତୁ ରାତିର ତାପମାତ୍ରା ବର୍ତ୍ତମାନ କମ୍ ରହୁଛି ତେଣୁ ପରିପରିବା ତଳକୁ ଏଥିରୁ ରକ୍ଷା ପାଇଁ ପଲିଥିନ ଦ୍ୱାରା ଓ ମାଟିକୁ ନଡ଼ା ଦ୍ୱାରା ଆଚ୍ଛାଦନ ବ୍ୟବସ୍ଥା କରନ୍ତୁ । ସନ୍ଧ୍ୟାରେ ଓ ସକାଳେ ମାଟିରେ ସାମାନ୍ୟ ଜଳସେଚନ କରନ୍ତୁ ଯାହା ମାଟିର ସର୍ବନିମ୍ନ ତାପମାତ୍ରାକୁ ନିୟନ୍ତ୍ରଣ କରିବାର ସହାୟକ ହେବ । **ଯେହେତୁ ଆଗକୁ ୫ଦିନ ପାଗ ଶୁଷ୍କ ରହିଛି ତେଣୁ ବର୍ତ୍ତମାନ ବୃତ୍ତିଥିବା ଫସଲ ଓ ପରିପରିବା ଚାରାରେ ଆବଶ୍ୟକ ଜଳସେଚନ କରି ରଖନ୍ତୁ ।**

**ଖରିଦ ଧାନ-**

ବର୍ତ୍ତମାନ ଧାନ ପତ୍ତୁ ଅନଳ ଅବସ୍ଥାରେ ଅଛି । ଯଦି ଧାନ ୮-୮୫% ପତ୍ତୁ ଅବସ୍ଥାରେ ଅଛି ତେବେ ବର୍ତ୍ତମାନ ଜମିରେ ବର୍ଷା ଜଳକୁ ନିଷ୍ପାଦନ କରି / ଜଳ ସେଚନ ନକରି (୧୦-୧୫ଦିନ ପୂର୍ବରୁ) ପତ୍ତୁ ଧାନକୁ ଆଗକୁ ୫ଦିନ ଭିତରେ ଅନଳ କରି ପୁରୁଷିତ ସ୍ଥାନରେ ରଖନ୍ତୁ ।

**ଡାଲି ଜାତୀୟ ଫସଲ:-**

**୨୧-୨୬ ଡିଗ୍ରୀ ସେ. ମାଟି ତାପମାତ୍ରା ଡାଲି ଜାତୀୟ ଫସଲର ଗଜା ହେବା ପାଇଁ ଆବଶ୍ୟକ** ତେଣୁ ବର୍ତ୍ତମାନ ମାଟିର ବତର ଓ ତାପମାତ୍ରା କୁ ବିନିୟୋଗ କରି ଉନ୍ନତ ଭାଲି ଜାତୀୟ ମୂଳ କିସମ କୁ ୧୦କି.ଗ୍ରା. ପ୍ରତି ଏକର ହିସାବରେ ବୁଣନ୍ତୁ । ବୃତ୍ତିବା ପୂର୍ବରୁ ବିହନକୁ ରାଇଜୋବିୟମ୍ ବିକାଶ ଦ୍ୱାରା ବିଶୋଧନ କରନ୍ତୁ । **ଆଗକୁ ଶୁଷ୍କ ପାଗ ଥିବା ହେତୁ ବିହନ ବୃତ୍ତିବା ପରେ ଗଜା ହେବା ପାଇଁ ଆବଶ୍ୟକ ଜଳସେଚନ କରନ୍ତୁ ।**

**ସୋରିଷ:-**

ବର୍ତ୍ତମାନ ସୋରିଷ ୧୫-୨୦ଦିନ ଅବସ୍ଥାରେ ଅଛି, ଏହିସମୟରେ କୋଡ଼ାଖୋସା କରି ଘାସ ବାଛି ଦିଅନ୍ତୁ । ଧାଡ଼ିରେ ଗଛ ଫଂଖା ଅଧିକ ଥିଲେ ୧୫-୨୦ଦିନ ପରେ ୮-୧୦ସେ.ମି. ବ୍ୟବଧାନରେ ହୁଷ୍ଟପୁଷ୍ଟ ଗଛ ରଖି ଅନ୍ୟ ଗଛକୁ ଉପାଡ଼ି ପତକା କରନ୍ତୁ । ବର୍ତ୍ତମାନର ଅଧ୍ୟାପାଗରେ ଆଗୁଆ ବୃକ୍ଷା ସୋରିଷରେ **ଜିଉସୋକ** ଲାଗିବାର ସମ୍ଭାବନା, ଏହାର ନିରାକରଣ ପାଇଁ ଏକର ପିଣ୍ଡା ଥାୟୋମିଥୋକ୍ୱାମ ୨୫% ଡବୁଲି @ ୪୦ଗ୍ରାମ କିମ୍ବା ଏସିନାମିପ୍ରିଡ ୨୦% ଏସ.ସି @ ୫୦ଗ୍ରାମ କୁ ୨୦୦ଲି. ପାଣିରେ ମିଶାଇ ସିଞ୍ଚନ କରନ୍ତୁ । ବର୍ତ୍ତମାନ ପାଗରେ **କରତାଆ ମାଛି** କୁ ରୋକିବା ପାଇଁ ଇଥୋପେନଥୋକ୍ୱା ୧୦% ଇସି @ ୨୦୦ ମି.ଲି./ଏକର କିମ୍ବା କ୍ଲୋରୋପାଲରିଫସ୍ ୫୦%+ସାଇପରମେଥ୍ରିନ ୫% ଇସି @ ୪୦୦ ମି.ଲି./ଏକର କୁ ୨୦୦ଲି. ପାଣିରେ ମିଶାଇ ପ୍ରୟୋଗ କରନ୍ତୁ । ସୋରିଷରେ ବର୍ତ୍ତମାନ ପାଗରେ ଯଦି **ଧକାକଦଳା ରୋଗ** ଦେଖାଯାଏ ତେବେ ଏହାର ନିରାକରଣ ପାଇଁ କପରଅକ୍ସିକ୍ଲୋରାଇଡ ଗ୍ରାମ୍ମାମ କୁ ପ୍ରତି ଲି. ପାଣିରେ ମିଶାଇ ସିଞ୍ଚନ କରନ୍ତୁ ।

**ରବି ଚିନାବାବାମ:-**

ବର୍ତ୍ତମାନ ରବି ଚିନାବାବାମ ୩-୪ ସସ୍ତାହ ଅବସ୍ଥାରେ ଅଛି । ବର୍ତ୍ତମାନ ଚିନାବାବାମରେ **ପତ୍ରପୁତଳା ସୋକ** ଲାଗିଲେ ପ୍ରାଥମିକ ଅବସ୍ଥାରେ ନିମ୍ନ ଜାତୀୟ କାଟନାଷକ (ଆକାଡିରାକ୍ଟିନ) ୩୦୦ ପିପିଏମ @ ୧ ଲି./ଏକର ଏବଂ ପରେ ରାସାୟନିକ ଉପାୟରେ ପ୍ରେଡେନୋଫସ୍ ୫୦% ଇସି @ ୪୦୦ ମି.ଲି./ଏକର କିମ୍ବା କ୍ଲୋରୋପାଲରିଫସ୍ ୫୦%+ସାଇପରମେଥ୍ରିନ ୫% ଇସି @ ୪୦୦ ମି.ଲି./ଏକର କୁ ୨୦୦ଲି. ପାଣିରେ ମିଶାଇ ପ୍ରୟୋଗ କରନ୍ତୁ ।

**ପରିପରିବା-**

**ପିଆଜ-** ବର୍ତ୍ତମାନ ପିଆଜ ଚାରା ୫-୭ ସସ୍ତାହ ଅବସ୍ଥାରେ ଅଛି । ୮ ସସ୍ତାହ ବେଳକୁ ମୁଖ୍ୟ ଜମିକୁ ଚାରା ରୋପଣ ପାଇଁ ପ୍ରସ୍ତୁତି ଆରମ୍ଭ କରନ୍ତୁ । **ଯେହେତୁ ପିଆଜ ଏକ ଅବଜାର ତେଣୁ ଜାତୀୟ ଫସଲ ତେଣୁ ଏହାର କଟ/ଫଳ ବର୍ଦ୍ଧି ଅବସ୍ଥାରେ (ସମ୍ବେଦନଶୀଳ ଅବସ୍ଥା) ଆବଶ୍ୟକ ଜଳସେଚନ କରିବାକୁ ଅନୁରୋଧ ।**

**ଆଳୁ-** ଆଳୁ ବିହନ ଲଗାଇବାର ୨୧ଦିନ ପରେ ଘାସବନ୍ଧା ଓ କୋଡ଼ାଖସା କରନ୍ତୁ । ପ୍ରଥମ କୋଡ଼ାଖସାର ୩ସସ୍ତାହ ପରେ ଦ୍ୱିତୀୟ କୋଡ଼ାଖସା ଓ ସାର ପ୍ରୟୋଗ କରନ୍ତୁ । **କର୍ତ୍ତନକାଟ ଓ ପତ୍ରଖିଆ ସୋକ** ନିରାକରଣ ପାଇଁ କ୍ଲୋରୋପାଲରିଫସ୍ ୨.୫ ମି.ଲି. କୁ ପ୍ରତି ଲି. ପାଣିରେ ମିଶାଇ ସିଞ୍ଚନ କରନ୍ତୁ ।

**ଟୋମାଟ-** ବର୍ତ୍ତମାନ ରାତି ତାପମାତ୍ରାରେ କମି ଓ **ବୃତ୍ତିଥିବା ପାଗ ଯୋଗୁଁ ବିହନ/ଉତ୍ତରପତ୍ରସୋଡା ରୋଗ** ରୁ ନିରାକରଣ ପାଇଁ ପ୍ରାଥମିକ ଅବସ୍ଥାରେ ମେଟାଲକ୍ୱିଲ+ମାନକୋକେବ ୨.୫ଗ୍ରାମ କୁ ପ୍ରତି ଲି. ପାଣିରେ ମିଶାଇ ପ୍ରୟୋଗ କରନ୍ତୁ ।

**ବାଉଁର ଓ ଲଙ୍କା-** ଯଦି ବର୍ତ୍ତମାନ ପାଗରେ ବାଇଗଣ, ଲଙ୍କା ପରିବାରେ **ପତ୍ରଖିଆ ସମାଧୁଆ, କାଣ୍ଡ ଓ ଫଳବିକ୍ଷା** ଲାଗେ ତେବେ ପ୍ରତି ଲି. ପାଣିରେ ୦.୫ଗ୍ରାମ ଲମାମେକ୍ୱିନ ବେଞ୍ଜୋଏଟ କିମ୍ବା ୦.୪ମି.ଲି. ସିନୋସାଡ କୁ ମିଶାଇ ପ୍ରୟୋଗ କରନ୍ତୁ ।

**କୋବି ଜାତୀୟ ଫସଲ-** ଯଦି ରୁଆଯାଇଥିବା କୋବି ତଳି ବର୍ତ୍ତମାନ ୨-୩ ସସ୍ତାହ ଅବସ୍ଥାରେ ଅଛି, ତେବେ ବର୍ତ୍ତମାନ ଶୁଷ୍କ ପାଗରେ କୋଡ଼ାଖୋସା ଓ ଘାସ ବନନ କରନ୍ତୁ । କୋବି ଜାତୀୟ ପରିପରିବାରେ **ଠିକ୍ରିଆ ସୋକ** ବନନ ପାଇଁ ସିନୋସାଡ ୪୫ ଏସ.ସି. @ ୦.୫ ମି.ଲି. କୁ ପ୍ରତି ଲି. ପାଣିରେ ମିଶାଇ ସିଞ୍ଚନ କରନ୍ତୁ । ବର୍ତ୍ତମାନ ପାଗରେ ବାଇଗଣ, ଟୋମାଟ, ଲଙ୍କା ଓ କୋବି ଜାତୀୟ ପରିବାରେ **ଉକ୍ଷାଆ ସୋକ, ଜର ସୋକ, ଅଷ୍ଟପଦା** ଆଦି ଲାଗିବାର ସମ୍ଭାବନା ଥାଏ । ଏହାର ନିୟନ୍ତ୍ରଣ ପାଇଁ ଲମିଡାକ୍ଲୋପ୍ରିଡ ୦.୩ମି.ଲି./ଲି. ପାଣି କିମ୍ବା ଫିପ୍ରେନିଲ ୨ମି.ଲି./ଲି. ପାଣିରେ ମିଶାଇ ସିଞ୍ଚନ କରନ୍ତୁ ।

**ପଶୁପାଳନ-**

ବର୍ତ୍ତମାନ କମ୍ ତାପମାତ୍ରା ପରିସ୍ଥିତିରେ ଗୁହାଳ ଓ ଫାର୍ମ ଘରର ଛାତ,କବାଟ ଓ ଝରକାକୁ ପଲିଥିନ କିମ୍ବା ଅଖା ଦ୍ୱାରା ଆଚ୍ଛାଦନ କରି ଗୁହର ତାପମାତ୍ରା ନିୟନ୍ତ୍ରଣ କରନ୍ତୁ । ଗୁହାଳ ଓ ଫାର୍ମ ନିକଟବର୍ତ୍ତୀ ଗଛ ଓ ବୁଦ୍ଧାକୁ କାଟି ସଫା କରନ୍ତୁ ଯେପରିକି ଦିନବେଳା ପର୍ଯ୍ୟାୟ ସୂର୍ଯ୍ୟାଲୋକ ଗୁହାଳ ଓ ଫାର୍ମରେ ପଡ଼ିବ । ପଶୁସଂଖ୍ୟା ୨୦-୩୦% ଅଧିକା ଖାଦ୍ୟକୁ ଉଷୁମ ପାଣିସହ ଖାଇବାକୁ ଦିଅନ୍ତୁ ।



ଅଧିକା ସୂଚନା ପାଇଁ କୃଷି ବିଜ୍ଞାନ କେନ୍ଦ୍ର କଟକ ସହ ଯୋଗାଯୋଗ କରନ୍ତୁ(ମୋ-୯୮୭୧୪୪୫୦୮୦/୭୦୦୮୪୫୩୪୨୭)  
କଟକ ଜିଲ୍ଲାର କୃଷି ପାଣିପାଗ ଉପଦେଶ ପାଇଁ ମେଘଦୂତ ଥାପ୍ ଓ ନିଜ ଅଞ୍ଚଳରେ ବିକୃଳି ପ୍ରାକ୍ ସୂଚନା ସକାଶେ ଦାନିନା ଥାପ୍ କୁ ଅନୁସରଣ କରନ୍ତୁ





**ଗ୍ରାମୀଣ କୃଷି ମୌସମ ସେବା**  
ଭାରତ ପାଣିପାଗ ବିଭାଗ  
**ଜିଲ୍ଲା କୃଷି ପାଣିପାଗ ବିଭାଗ**  
କୃଷି ବିଜ୍ଞାନ କେନ୍ଦ୍ର କଟକ



ପତ୍ରିକା ସଂଖ୍ୟା-୪୦୫  
ତାରିଖ-୧୦.୧୨.୨୦୨୪

ଭାକ୍ସୁଧୁପ-ଜାତୀୟ ଧାନ ଗବେଷଣା କେନ୍ଦ୍ର, କଟକ

**ବାରଙ୍ଗ କୃଷି ପାଣିପାଗ ଉପଦେଶ ସେବା**

**ବୁଦ୍ଧ ପୂର୍ବସପ୍ତାହ ବର୍ଷା ଓ ଜିଲ୍ଲା ବିଗତ ସପ୍ତାହ ପାଣିପାଗ ସୂଚନା**

**ପୂର୍ବ ସପ୍ତାହରେ ବୁଦ୍ଧରେ ହାରାହାରି ୦୦ ମିମି ବର୍ଷା ଓ ଜିଲ୍ଲାରେ ହାରାହାରି ୦.୪ ମିମି ବର୍ଷା ହୋଇଥିଲା । ଦିନର ହାରାହାରି ସର୍ବୋଚ୍ଚ ଓ ସର୍ବନିମ୍ନ ତାପମାତ୍ରା ଯଥାକ୍ରମେ ୨୮.୮୫ ଡିଗ୍ରୀ ସି. (ହେଲିକ ଠାକୁ ୦.୪୭ ଡିଗ୍ରୀ ସି କମ୍) ଓ ୧୯ ଡିଗ୍ରୀ ସି. (ହେଲିକ ଠାକୁ ୪.୧୮ ଡିଗ୍ରୀ ସି. ଅଧିକ) ଥିଲା । ଦିନର ହାରାହାରି ସର୍ବୋଚ୍ଚ ଓ ସର୍ବନିମ୍ନ ଆର୍ଦ୍ରତା ଯଥାକ୍ରମେ ୭୨-୭୯ ଥିଲା ।**

**ପାଣିପାଗ ପୂର୍ବାନୁମାନ- ଆଜିର ସକାଳ ୮.୩୦ ରୁ ତା. ୧୧.୧୨.୨୦୨୪ ରିଖ ସକାଳ ୮.୩୦ ପର୍ଯ୍ୟନ୍ତ**

**ସାଧାରଣ ଉପଦେଶ-** ବୁଦ୍ଧରେ ଆଗକୁ ୫ଦିନ ଆଜି ଠାକୁ ଶନିବାର ପାଗ ଶୁଷ୍କ ସମ୍ଭାବନା ଅଛି । ଦିନର ହାରାହାରି ସର୍ବୋଚ୍ଚ ଓ ସର୍ବନିମ୍ନ ତାପମାତ୍ରା ଯଥାକ୍ରମେ ୨୮-୨୯ ଡିଗ୍ରୀ ସି. ଓ ୧୪-୧୮ ଡିଗ୍ରୀ ସି. ହେବାର ଅନୁମାନ କରାଯାଇଛି । ଦିନର ହାରାହାରି ସର୍ବୋଚ୍ଚ ଓ ସର୍ବନିମ୍ନ ଆର୍ଦ୍ରତା ଯଥାକ୍ରମେ ୪୪-୮୩% ଓ ୧୯-୪୬% ହେବାର ଅନୁମାନ କରାଯାଇଛି । **ଆଗାମୀ ୫ ଦିନ ଆକାଶ ମୁଖ୍ୟତଃ ନିର୍ମଳ ରୁ ଆଞ୍ଚଳିକ ମେଘୁଆ ରହିବାର ସମ୍ଭାବନା ଅଛି ।**

ବୁଦ୍ଧ	ବାରଙ୍ଗ(ଆଜିର ସକାଳ ୮.୩୦ ରୁ ତା. ୧୧.୧୨.୨୦୨୪ ରିଖ ସକାଳ ୮.୩୦ ପର୍ଯ୍ୟନ୍ତ)				
	୦୭.୧୨.୨୦୨୪	୦୭.୧୨.୨୦୨୪	୦୮.୧୨.୨୦୨୪	୦୯.୧୨.୨୦୨୪	୧୦.୧୨.୨୦୨୪
ବର୍ଷା (ମିମି)	୦	୦	୦	୦	୦
ସର୍ବାଧିକ ତାପମାତ୍ରା (ଡିଗ୍ରୀ ସି.)	୨୯	୨୮	୨୮	୨୮	୨୮
ସର୍ବନିମ୍ନ ତାପମାତ୍ରା (ଡିଗ୍ରୀ ସି.)	୧୮	୧୬	୧୫	୧୪	୧୪
ମେଘାନ୍ତ	୫	୬	୪	୬	୩
ସର୍ବାଧିକ ଆର୍ଦ୍ରତା (%)	୮୩	୫୯	୫୨	୪୬	୪୪
ସର୍ବନିମ୍ନ ଆର୍ଦ୍ରତା (%)	୪୬	୨୯	୨୫	୨୦	୧୯
ବାୟୁର ଗତି (କି.ମି./ଘ.)	୯	୯	୯	୯	୧୦
ବାୟୁର ଦିଗ (ଡିଗ୍ରୀ)	୨୭	୨୬	୨୬	୨୭	୨୭

**ପାଣିପାଗଭିତ୍ତିକ କୃଷି ଉପଦେଶ**

**ସାଧାରଣ ଉପଦେଶ-** ଯେହେତୁ ରାତିର ତାପମାତ୍ରା ବର୍ତ୍ତମାନ କମ୍ ରହୁଛି ତେଣୁ ପରିପରିବା ତଳକୁ ଏଥିରୁ ରକ୍ଷା ପାଇଁ ପଲିଥିନ ଦ୍ୱାରା ଓ ମାଟିରୁ ନଡ଼ା ଦ୍ୱାରା ଆଚ୍ଛାଦନ ବ୍ୟବସ୍ଥା କରନ୍ତୁ । ସନ୍ଧ୍ୟାରେ ଓ ସକାଳେ ମାଟିରେ ସାମାନ୍ୟ ଜଳସେଚନ କରନ୍ତୁ ଯାହା ମାଟିର ସର୍ବନିମ୍ନ ତାପମାତ୍ରାକୁ ନିୟନ୍ତ୍ରଣ କରିବାର ସହାୟକ ହେବ । **ଯେହେତୁ ଆଗକୁ ୫ଦିନ ପାଗ ଶୁଷ୍କ ରହିଛି ତେଣୁ ବର୍ତ୍ତମାନ ବୃତ୍ତିଥିବା ଫସଲ ଓ ପରିପରିବା ଚାରାରେ ଆବଶ୍ୟକ ଜଳସେଚନ କରି ରଖନ୍ତୁ ।**

**ଖରିଦ ଧାନ-**

ବର୍ତ୍ତମାନ ଧାନ ପତ୍ତୁ ଅନଳ ଅବସ୍ଥାରେ ଅଛି । ଯଦି ଧାନ ୮୦-୮୫% ପତ୍ତୁ ଅବସ୍ଥାରେ ଅଛି ତେବେ ବର୍ତ୍ତମାନ ଜମିରେ ବର୍ଷା ଜଳକୁ ନିଷ୍ପାଦନ କରି / ଜଳ ସେଚନ ନକରି (୧୦-୧୫ଦିନ ପୂର୍ବରୁ) ପତ୍ତୁ ଧାନକୁ ଆଗକୁ ୫ଦିନ ଭିତରେ ଅନଳ କରି ପୁରୁଷିତ ସ୍ଥାନରେ ରଖନ୍ତୁ ।

**ଡାଲି ଜାତୀୟ ଫସଲ:-**

**୨୧-୨୬ ଡିଗ୍ରୀ ସେ. ମାଟି ତାପମାତ୍ରା ଡାଲି ଜାତୀୟ ଫସଲର ଗଜା ହେବା ପାଇଁ ଆବଶ୍ୟକ** ତେଣୁ ବର୍ତ୍ତମାନ ମାଟିର ବତର ଓ ତାପମାତ୍ରା କୁ ବିନିୟୋଗ କରି ଉନ୍ନତ ଡାଲି ଜାତୀୟ ମୂଳ କିସମ କୁ ୧୦କି.ଗ୍ରା. ପ୍ରତି ଏକର ହିସାବରେ ବୁଣନ୍ତୁ । ବୃତ୍ତିବା ପୂର୍ବରୁ ବିହନକୁ ରାଇଜୋବିୟମ୍ ବିକାଶ ଦ୍ୱାରା ବିଶୋଧନ କରନ୍ତୁ । **ଆଗକୁ ଶୁଷ୍କ ପାଗ ଥିବା ହେତୁ ବିହନ ବୃତ୍ତିବା ପରେ ଗଜା ହେବା ପାଇଁ ଆବଶ୍ୟକ ଜଳସେଚନ କରନ୍ତୁ ।**

**ସୋରିଷ:-**

ବର୍ତ୍ତମାନ ସୋରିଷ ୧୫-୨୦ଦିନ ଅବସ୍ଥାରେ ଅଛି, ଏହିସମୟରେ କୋଡ଼ାଖୋସା କରି ଘାସ ବାଛି ଦିଅନ୍ତୁ । ଧାଡ଼ିରେ ଗଛ ଝାଞ୍ଜା ଅଧିକ ଥିଲେ ୧୫-୨୦ଦିନ ପରେ ୮-୧୦ସେ.ମି. ବ୍ୟବଧାନରେ ହୁଷ୍ଟପୁଷ୍ଟ ଗଛ ରଖି ଅନ୍ୟ ଗଛକୁ ଉପାଡ଼ି ପତକା କରନ୍ତୁ । ବର୍ତ୍ତମାନର ଅଧ୍ୟାପାଗରେ ଆଗୁଆ ବୃକ୍ଷା ସୋରିଷରେ **କିରସୋକ** ଲାଗିବାର ସମ୍ଭାବନା, ଏହାର ନିରାକରଣ ପାଇଁ ଏକର ପିଣ୍ଡା ଥାୟୋନିଆକ୍ୱାମ ୨୫% ଡବୁଲ୍ @ ୪୦ଗ୍ରାମ କିମ୍ବା ଏସିନାମିପ୍ରୁଡ୍ ୨୦% ଏସ.ସି. @ ୫୦ଗ୍ରାମ କୁ ୨୦୦ଲି. ପାଣିରେ ମିଶାଇ ସିଞ୍ଚନ କରନ୍ତୁ । ବର୍ତ୍ତମାନ ପାଗରେ **କରତାଆ ମାଛି** କୁ ରୋକିବା ପାଇଁ ଇଥୋପେନଥୋକ୍ୱ ୧୦% ଇସି @ ୨୦୦ ମି.ଲି./ଏକର କିମ୍ବା କ୍ଲୋରୋପାଲରିଫସ୍ ୫୦%+ସାଇପରମେପ୍ରିନ ୫% ଇସି @ ୪୦୦ ମି.ଲି./ଏକର କୁ ୨୦୦ଲି. ପାଣିରେ ମିଶାଇ ପ୍ରୟୋଗ କରନ୍ତୁ । ସୋରିଷରେ ବର୍ତ୍ତମାନ ପାଗରେ ଯଦି **ଧକାକଦଳା ରୋଗ** ଦେଖାଯାଏ ତେବେ ଏହାର ନିରାକରଣ ପାଇଁ କପରଅକ୍ସିକ୍ଲୋରାଇଡ୍ ଗ୍ରାମ୍ମାମ କୁ ପ୍ରତି ଲି. ପାଣିରେ ମିଶାଇ ସିଞ୍ଚନ କରନ୍ତୁ ।

**ରବି ଚିନାବାବାମ:-**

ବର୍ତ୍ତମାନ ରବି ଚିନାବାବାମ ୩-୪ ସପ୍ତାହ ଅବସ୍ଥାରେ ଅଛି । ବର୍ତ୍ତମାନ ଚିନାବାବାମରେ **ପତ୍ରପୁତଳା ସୋକ** ଲାଗିଲେ ପ୍ରାଥମିକ ଅବସ୍ଥାରେ ନିମ୍ନ ଜାତୀୟ କୀଟନାଷକ (ଆକାଡିରାକ୍ଟିନ) ୩୦୦ ପିପିଏମ୍ @ ୧ ଲି./ଏକର ଏବଂ ପରେ ରାସାୟନିକ ଉପାୟରେ ପ୍ରେଡେନୋଫସ୍ ୫୦% ଇସି @ ୪୦୦ ମି.ଲି./ଏକର କିମ୍ବା କ୍ଲୋରୋପାଲରିଫସ୍ ୫୦%+ସାଇପରମେପ୍ରିନ ୫% ଇସି @ ୪୦୦ ମି.ଲି./ଏକର କୁ ୨୦୦ଲି. ପାଣିରେ ମିଶାଇ ପ୍ରୟୋଗ କରନ୍ତୁ ।

**ପରିପରିବା-**

**ପିଆଜ-** ବର୍ତ୍ତମାନ ପିଆଜ ଚାରା ୫-୭ ସପ୍ତାହ ଅବସ୍ଥାରେ ଅଛି । ୮ ସପ୍ତାହ ବେଳକୁ ମୁଖ୍ୟ ଜମିକୁ ଚାରା ରୋପଣ ପାଇଁ ପ୍ରସ୍ତୁତି ଆରମ୍ଭ କରନ୍ତୁ । **ଯେହେତୁ ପିଆଜ ଏକ ଅବଜାର ତେଣୁ ଜାତୀୟ ଫସଲ ତେଣୁ ଏହାର କଟ/ଫଳ ବର୍ଦ୍ଧି ଅବସ୍ଥାରେ (ସମ୍ବେଦନଶୀଳ ଅବସ୍ଥା) ଆବଶ୍ୟକ ଜଳସେଚନ କରିବାକୁ ଅନୁରୋଧ ।**

**ଆଳୁ-** ଆଳୁ ବିହନ ଲଗାଇବାର ୨୧ ଦିନ ପରେ ଘାସବନ୍ଧା ଓ କୋଡ଼ାଖସା କରନ୍ତୁ । ପ୍ରଥମ କୋଡ଼ାଖସାର ୩ସପ୍ତାହ ପରେ ଦ୍ୱିତୀୟ କୋଡ଼ାଖସା ଓ ସାର ପ୍ରୟୋଗ କରନ୍ତୁ । **କର୍ତ୍ତନକାଟ ଓ ପତ୍ରଖିଆ ସୋକ** ନିରାକରଣ ପାଇଁ କ୍ଲୋରୋପାଲରିଫସ୍ ୨.୫ ମି.ଲି. କୁ ପ୍ରତି ଲି. ପାଣିରେ ମିଶାଇ ସିଞ୍ଚନ କରନ୍ତୁ ।

**ଗୋମାଟ- ବର୍ତ୍ତମାନ ରାତି ତାପମାତ୍ରାରେ କମି ଓ ବୃତ୍ତିଥିବା ପାଗ ଯୋଗୁଁ ବିହନ/ଉତ୍ତରପତ୍ରସୋଡା ରୋଗ** ରୁ ନିରାକରଣ ପାଇଁ ପ୍ରାଥମିକ ଅବସ୍ଥାରେ ମେଟାଲିକ୍ୱିଲ+ମାନକୋକେବ ୨.୫ଗ୍ରାମ କୁ ପ୍ରତି ଲି. ପାଣିରେ ମିଶାଇ ପ୍ରୟୋଗ କରନ୍ତୁ ।

**ବାଉଁରଣ ଓ ଲଙ୍କା-** ଯଦି ବର୍ତ୍ତମାନ ପାଗରେ ବାଉଁରଣ, ଲଙ୍କା ପରିବାରେ **ପତ୍ରଖିଆ ସମାବୃତ୍ତା, କାଣ୍ଡ ଓ ଫଳବିହୀ** ଲାଗେ ତେବେ ପ୍ରତି ଲି. ପାଣିରେ ୦.୫ଗ୍ରାମ ଲମାମେକ୍ୱିନ ବେଞ୍ଜୋଏଟ କିମ୍ବା ୦.୪ମି.ଲି. ସିନୋସାଡ୍ କୁ ମିଶାଇ ପ୍ରୟୋଗ କରନ୍ତୁ ।

**କୋବି ଜାତୀୟ ଫସଲ-** ଯଦି ରୁଆଯାଇଥିବା କୋବି ତଳି ବର୍ତ୍ତମାନ ୨-୩ ସପ୍ତାହ ଅବସ୍ଥାରେ ଅଛି, ତେବେ ବର୍ତ୍ତମାନ ଶୁଷ୍କ ପାଗରେ କୋଡ଼ାଖୋସା ଓ ଘାସ ବନନ କରନ୍ତୁ । କୋବି ଜାତୀୟ ପରିପରିବାରେ **ଠିକିରିଆ ସୋକ** ବନନ ପାଇଁ ସିନୋସାଡ୍ ୪୫ ଏସ.ସି. @ ୦.୫ ମି.ଲି. କୁ ପ୍ରତି ଲି. ପାଣିରେ ମିଶାଇ ସିଞ୍ଚନ କରନ୍ତୁ । ବର୍ତ୍ତମାନ ପାଗରେ ବାଉଁରଣ, ଗୋମାଟ, ଲଙ୍କା ଓ କୋବି ଜାତୀୟ ପରିପରିବାରେ **ଉକ୍ଷାଆ ସୋକ, ଜର ସୋକ, ଅଷ୍ଟପଦା** ଆଦି ଲାଗିବାର ସମ୍ଭାବନା ଥାଏ । ଏହାର ନିୟନ୍ତ୍ରଣ ପାଇଁ ଲମିଡାକ୍ୱୋପ୍ରୁଡ୍ ୦.୩ମି.ଲି./ଲି. ପାଣି କିମ୍ବା ଫିପ୍ରେନିଲ ୨ମି.ଲି./ଲି. ପାଣିରେ ମିଶାଇ ସିଞ୍ଚନ କରନ୍ତୁ ।

**ପଶୁପାଳନ-**

ବର୍ତ୍ତମାନ କମ୍ ତାପମାତ୍ରା ପରିସ୍ଥିତିରେ ଗୁହାଳ ଓ ଫାର୍ମ ଘରର ଛାତ,କବାଟ ଓ ଝରକାକୁ ପଲିଥିନ କିମ୍ବା ଅଖା ଦ୍ୱାରା ଆଚ୍ଛାଦନ କରି ଗୁହର ତାପମାତ୍ରା ନିୟନ୍ତ୍ରଣ କରନ୍ତୁ । ଗୁହାଳ ଓ ଫାର୍ମ ନିକଟବର୍ତ୍ତୀ ଗଛ ଓ ବୁଦ୍ଧା କାଟି ସଫା କରନ୍ତୁ ଯେପରିକି ଦିନବେଳା ପର୍ଯ୍ୟାୟ ପୂର୍ଯ୍ୟାଲୋକ ଗୁହାଳ ଓ ଫାର୍ମରେ ପଡ଼ିବ । ପଶୁସଂଖ୍ୟା ୨୦-୩୦% ଅଧିକା ଖାଦ୍ୟକୁ ଉଷୁମ ପାଣିସହ ଖାଇବାକୁ ଦିଅନ୍ତୁ ।







**ଗ୍ରାମୀଣ କୃଷି ମୌସମ ସେବା**  
**ଭାରତ ପାଣିପାଗ ବିଭାଗ**  
**ଜିଲ୍ଲା କୃଷି ପାଣିପାଗ ବିଭାଗ**  
**କୃଷି ବିଜ୍ଞାନ କେନ୍ଦ୍ର କଟକ**



ପତ୍ରିକା ସଂଖ୍ୟା-୪୦୫  
 ତାରିଖ-୧୦.୧୨.୨୦୨୪

**ଭାକ୍ୟୁଅନୁପ-ଜାତୀୟ ଧାନ ଗବେଷଣା କେନ୍ଦ୍ର, କଟକ**

**କଟକ ସଦର କୃଷି ପାଣିପାଗ ଉପଦେଶ ସେବା**

**ବୁଦ୍ଧ ପୂର୍ବସପ୍ତାହ ବର୍ଷା ଓ ଜିଲ୍ଲା ବିଗତ ସପ୍ତାହ ପାଣିପାଗ ସୂଚନା**

**ପୂର୍ବ ସପ୍ତାହରେ ବୁଦ୍ଧରେ ହାରାହାରି ୦୧ ମିମି ବର୍ଷା ଓ ଜିଲ୍ଲାରେ ହାରାହାରି ୦.୪ ମିମି ବର୍ଷା ହୋଇଥିଲା । ଦିନର ହାରାହାରି ସର୍ବୋଚ୍ଚ ଓ ସର୍ବନିମ୍ନ ତାପମାତ୍ରା ଯଥାକ୍ରମେ ୨୮.୮୫ ଡିଗ୍ରୀ ସି. (ସ୍ୱଭାବିକ ୦ାଠୁ ୦.୪୭ ଡିଗ୍ରୀ ସି କମ୍) ଓ ୧୯ ଡିଗ୍ରୀ ସି. (ସ୍ୱଭାବିକ ୦ାଠୁ ୪.୧୮ ଡିଗ୍ରୀ ସି. ଅଧିକ) ଥିଲା । ଦିନର ହାରାହାରି ସର୍ବୋଚ୍ଚ ଓ ସର୍ବନିମ୍ନ ଆର୍ଦ୍ରତା ଯଥାକ୍ରମେ ୭୨-୭୯ ଥିଲା ।**

**ପାଣିପାଗ ପୂର୍ବାନୁମାନ- ଆକ୍ତିର ସକାଳ ୮.୩୦ ରୁ ତା. ୧୧.୧୨.୨୦୨୪ ରିଶ୍ଟ ସକାଳ ୮.୩୦ ପର୍ଯ୍ୟନ୍ତ**

**ସାଧାରଣ ଉପଦେଶ-** ବୁଦ୍ଧରେ ଆଗକୁ ୫ଦିନ ଆକ୍ତି ୦ାଠୁ ଶନିବାର ପାଗ ଶୁଷ୍କ ସମ୍ଭାବନା ଅଛି । ଦିନର ହାରାହାରି ସର୍ବୋଚ୍ଚ ଓ ସର୍ବନିମ୍ନ ତାପମାତ୍ରା ଯଥାକ୍ରମେ ୨୮-୨୯ ଡିଗ୍ରୀ ସି. ଓ ୧୫-୧୯ ଡିଗ୍ରୀ ସି. ହେବାର ଅନୁମାନ କରାଯାଇଛି । ଦିନର ହାରାହାରି ସର୍ବୋଚ୍ଚ ଓ ସର୍ବନିମ୍ନ ଆର୍ଦ୍ରତା ଯଥାକ୍ରମେ ୪୪-୮୩% ଓ ୧୯-୪୫% ହେବାର ଅନୁମାନ କରାଯାଇଛି । **ଆଗାମୀ ୫ ଦିନ ଆକାଶ ମୁଖ୍ୟତଃ ନିର୍ମଳ ରୁ ଆଂଶିକ ମେଘୁଆ ରହିବାର ସମ୍ଭାବନା ଅଛି ।**

ବୁଦ୍ଧ	କଟକ ସଦର(ଆକ୍ତିର ସକାଳ ୮.୩୦ ରୁ ତା.୧୧.୧୨.୨୦୨୪ ରିଶ୍ଟ ସକାଳ ୮.୩୦ ପର୍ଯ୍ୟନ୍ତ)				
	୦୭.୧୨.୨୦୨୪	୦୭.୧୨.୨୦୨୪	୦୮.୧୨.୨୦୨୪	୦୯.୧୨.୨୦୨୪	୧୦.୧୨.୨୦୨୪
ତାରିଖ					
ବର୍ଷା (ମିମି)	୦	୦	୦	୦	୦
ସର୍ବାଧିକ ତାପମାତ୍ରା (ଡିଗ୍ରୀ ସି.)	୨୯	୨୮	୨୮	୨୮	୨୮
ସର୍ବନିମ୍ନ ତାପମାତ୍ରା (ଡିଗ୍ରୀ ସି.)	୧୯	୧୭	୧୬	୧୫	୧୫
ମେଘାନ୍ତ	୫	୫	୪	୬	୩
ସର୍ବାଧିକ ଆର୍ଦ୍ରତା (%)	୮୩	୭୦	୫୪	୪୬	୪୪
ସର୍ବନିମ୍ନ ଆର୍ଦ୍ରତା (%)	୪୫	୩୦	୨୬	୨୦	୧୯
ବାୟୁର ଗତି (କି.ମି./ଘ.)	୮	୯	୮	୮	୯
ବାୟୁର ଦିଗ (ଡିଗ୍ରୀ)	୩୨	୩୪	୨୬	୩୪	୨୭

**ପାଣିପାଗଭିତ୍ତିକ କୃଷି ଉପଦେଶ**

**ସାଧାରଣ ଉପଦେଶ-** ଯେହେତୁ ରାତିର ତାପମାତ୍ରା ବର୍ତ୍ତମାନ କମ୍ ରହୁଛି ତେଣୁ ପରିପରିବା ତଳକୁ ଏଥିରୁ ରକ୍ଷା ପାଇଁ ପଲିଥିନ ଦ୍ୱାରା ଓ ମାଟିକୁ ନଡ଼ା ଦ୍ୱାରା ଆଚ୍ଛାଦନ ବ୍ୟବସ୍ଥା କରନ୍ତୁ । ସନ୍ଧ୍ୟାରେ ଓ ସକାଳେ ମାଟିରେ ସାମାନ୍ୟ ଜଳସେଚନ କରନ୍ତୁ ଯାହା ମାଟିର ସର୍ବନିମ୍ନ ତାପମାତ୍ରାକୁ ନିୟନ୍ତ୍ରଣ କରିବାରେ ସହାୟକ ହେବ । **ଯେହେତୁ ଆଗକୁ ୫ଦିନ ପାଗ ଶୁଷ୍କ ରହିଛି ତେଣୁ ବର୍ତ୍ତମାନ ବୃତ୍ତିଥିବା ଫସଲ ଓ ପରିପରିବା ଚାରାରେ ଆବଶ୍ୟକ ଜଳସେଚନ କରି ରଖନ୍ତୁ ।**

**ଖରିଦ ଧାନ-**

ବର୍ତ୍ତମାନ ଧାନ ପତ୍ତୁ ଅନଳ ଅବସ୍ଥାରେ ଅଛି । ଯଦି ଧାନ ୮-୮.୫% ପତ୍ତୁ ଅବସ୍ଥାରେ ଅଛି ତେବେ ବର୍ତ୍ତମାନ ଜମିରେ ବର୍ଷା ଜଳକୁ ନିଷ୍ପାଦନ କରି / ଜଳ ସେଚନ ନକରି (୧୦-୧୫ଦିନ ପୂର୍ବରୁ) ପତ୍ତୁ ଧାନକୁ ଆଗକୁ ୫ଦିନ ଭିତରେ ଅନଳ କରି ପୁରୁଷିତ ସ୍ଥାନରେ ରଖନ୍ତୁ ।

**ଡାଲି ଜାତୀୟ ଫସଲ:-**

**୨୧-୨୬ ଡିଗ୍ରୀ ସେ. ମାଟି ତାପମାତ୍ରା ଡାଲି ଜାତୀୟ ଫସଲର ଗଢ଼ା ହେବା ପାଇଁ ଆବଶ୍ୟକ** ତେଣୁ ବର୍ତ୍ତମାନ ମାଟିର ବତର ଓ ତାପମାତ୍ରା କୁ ବିନିୟୋଗ କରି ଉନ୍ନତ ଡାଲି ଜାତୀୟ ମୂଳ କିସମ କୁ ୧୦କି.ଗ୍ରା. ପ୍ରତି ଏକର ହିସାବରେ ବୁଣନ୍ତୁ । ବୃତ୍ତିବା ପୂର୍ବରୁ ବିହନକୁ ରାଇଜୋବିୟମ୍ ବିକାଶ ଦ୍ୱାରା ବିଶୋଧନ କରନ୍ତୁ । **ଆଗକୁ ଶୁଷ୍କ ପାଗ ଥିବା ହେତୁ ବିହନ ବୃତ୍ତିବା ପରେ ଗଢ଼ା ହେବା ପାଇଁ ଆବଶ୍ୟକ ଜଳସେଚନ କରନ୍ତୁ ।**

**ସୋରିଷ:-**

ବର୍ତ୍ତମାନ ସୋରିଷ ୧୫-୨୦ଦିନ ଅବସ୍ଥାରେ ଅଛି, ଏହିସମୟରେ କୋଡ଼ାଖୋସା କରି ଘାସ ବାଛି ଦିଅନ୍ତୁ । ଧାଡ଼ିରେ ଗଛ ଫଂଖା ଅଧିକ ଥିଲେ ୧୫-୨୦ଦିନ ପରେ ୮-୧୦ସେ.ମି. ବ୍ୟବଧାନରେ ହୁଷ୍ଟପୁଷ୍ଟ ଗଛ ରଖି ଅନ୍ୟ ଗଛକୁ ଉପାଡ଼ି ପତକା କରନ୍ତୁ । ବର୍ତ୍ତମାନର ଅଧ୍ୟାପାଗରେ ଆଗୁଆ ବୃକ୍ଷା ସୋରିଷରେ **ଜିଉସୋକ** ଲାଗିବାର ସମ୍ଭାବନା, ଏହାର ନିରାକରଣ ପାଇଁ ଏକର ପିଣ୍ଡା ଥାୟୋମିଥୋକ୍ୱାମ ୨୫% ଡବୁଲ୍ @ ୪୦ଗ୍ରାମ କିମ୍ବା ଏସିମିପ୍ରୁଡ ୨୦% ଏସ.ସି. @ ୫୦ଗ୍ରାମ କୁ ୨୦୦ଲି. ପାଣିରେ ମିଶାଇ ସିଞ୍ଚନ କରନ୍ତୁ । ବର୍ତ୍ତମାନ ପାଗରେ **କରତାଆ ମାଛି** କୁ ରୋକିବା ପାଇଁ ଇଥୋପେନଥୋକ୍ୱା ୧୦% ଇସି @ ୨୦୦ ମି.ଲି./ଏକର କିମ୍ବା କ୍ଲୋରୋପାଲିରିଫସ୍ ୫୦%+ସାଇପରମେଥ୍ରିନ ୫% ଇସି @ ୪୦୦ ମି.ଲି./ଏକର କୁ ୨୦୦ଲି. ପାଣିରେ ମିଶାଇ ପ୍ରୟୋଗ କରନ୍ତୁ । ସୋରିଷରେ ବର୍ତ୍ତମାନ ପାଗରେ ଯଦି **ଧକାକଦଳା ରୋଗ** ଦେଖାଯାଏ ତେବେ ଏହାର ନିରାକରଣ ପାଇଁ କପରଅକ୍ସିକ୍ଲୋରାଇଡ ଗ୍ରାମ୍ମାମ କୁ ପ୍ରତି ଲି. ପାଣିରେ ମିଶାଇ ସିଞ୍ଚନ କରନ୍ତୁ ।

**ରବି ଚିନାବାବାମ:-**

ବର୍ତ୍ତମାନ ରବି ଚିନାବାବାମ ୩-୪ ସପ୍ତାହ ଅବସ୍ଥାରେ ଅଛି । ବର୍ତ୍ତମାନ ଚିନାବାବାମରେ **ପତ୍ରପୁତଳା ସୋକ** ଲାଗିଲେ ପ୍ରାଥମିକ ଅବସ୍ଥାରେ ନିମ୍ନ ଜାତୀୟ କାଟନାସକ (ଆକାଡିରାକ୍ଟିନ) ୩୦୦ ପିପିଏମ୍ @ ୧ ଲି./ଏକର ଏବଂ ପରେ ରାସାୟନିକ ଉପାୟରେ ପ୍ରୋପେନୋଫସ୍ ୫୦% ଇସି @ ୪୦୦ ମି.ଲି./ଏକର କିମ୍ବା କ୍ଲୋରୋପାଲିରିଫସ୍ ୫୦%+ସାଇପରମେଥ୍ରିନ ୫% ଇସି @ ୪୦୦ ମି.ଲି./ଏକର କୁ ୨୦୦ଲି. ପାଣିରେ ମିଶାଇ ପ୍ରୟୋଗ କରନ୍ତୁ ।

**ପରିପରିବା-**

**ପିଆଜ-** ବର୍ତ୍ତମାନ ପିଆଜ ଚାରା ୫-୭ ସପ୍ତାହ ଅବସ୍ଥାରେ ଅଛି । ୮ ସପ୍ତାହ ବେଳକୁ ମୁଖ୍ୟ ଜମିକୁ ଚାରା ରୋପଣ ପାଇଁ ପ୍ରସ୍ତୁତି ଆରମ୍ଭ କରନ୍ତୁ । **ଯେହେତୁ ପିଆଜ ଏକ ଅବଜାର ତେଣୁ ଜାତୀୟ ଫସଲ ତେଣୁ ଏହାର କଟ/ପତ ବର୍ଦ୍ଧି ଅବସ୍ଥାରେ (ସମ୍ଭବନା ଅବସ୍ଥା) ଆବଶ୍ୟକ ଜଳସେଚନ କରିବାକୁ ଅନୁରୋଧ ।**

**ଆଳୁ-** ଆଳୁ ବିହନ ଲଗାଇବାର ୨ ଦିନ ପରେ ଘାସବନ୍ଧା ଓ କୋଡ଼ାଖସା କରନ୍ତୁ । ପ୍ରଥମ କୋଡ଼ାଖସାର ୩ସପ୍ତାହ ପରେ ଦ୍ୱିତୀୟ କୋଡ଼ାଖସା ଓ ସାର ପ୍ରୟୋଗ କରନ୍ତୁ । **କର୍ତ୍ତନକାଟ ଓ ପତ୍ରୁଥିଆ ସୋକ** ନିରାକରଣ ପାଇଁ କ୍ଲୋରୋପାଲିରିଫସ୍ ୨.୫ ମି.ଲି. କୁ ପ୍ରତି ଲି. ପାଣିରେ ମିଶାଇ ସିଞ୍ଚନ କରନ୍ତୁ ।

**ଗୋମାଟ- ବର୍ତ୍ତମାନ ରାତି ତାପମାତ୍ରାରେ କମି ଓ ବୃତ୍ତିଥିଆ ପାଗ ଯୋଗୁଁ ବିହନ/ଉତ୍ତରପତ୍ରୁସୋକା ରୋଗ** ରୁ ନିରାକରଣ ପାଇଁ ପ୍ରାଥମିକ ଅବସ୍ଥାରେ ମେଟାଲକ୍ୱିଲ+ମାନକୋକେବ ୨.୫ଗ୍ରାମ କୁ ପ୍ରତି ଲି. ପାଣିରେ ମିଶାଇ ପ୍ରୟୋଗ କରନ୍ତୁ ।

**ବାଉଁରଣ ଓ ଲଙ୍କା-** ଯଦି ବର୍ତ୍ତମାନ ପାଗରେ ବାଉଁରଣ, ଲଙ୍କା ପରିବାରେ **ପତ୍ରୁଥିଆ ସମାକୂଆ, କାଣ୍ଡ ଓ ପକବିକା** ଲାଗେ ତେବେ ପ୍ରତି ଲି. ପାଣିରେ ୦.୫ଗ୍ରାମ ଲମାମେକ୍ୱିନ ବେଞ୍ଜୋଏଟ କିମ୍ବା ୦.୪ମି.ଲି. ସିନୋସାଡ କୁ ମିଶାଇ ପ୍ରୟୋଗ କରନ୍ତୁ ।

**କୋବି ଜାତୀୟ ଫସଲ-** ଯଦି ରୁଆଯାଇଥିବା କୋବି ତଳି ବର୍ତ୍ତମାନ ୨-୩ ସପ୍ତାହ ଅବସ୍ଥାରେ ଅଛି, ତେବେ ବର୍ତ୍ତମାନ ଶୁଷ୍କ ପାଗରେ କୋଡ଼ାଖୋସା ଓ ଘାସ ବନନ କରନ୍ତୁ । କୋବି ଜାତୀୟ ପରିପରିବାରେ **ଠିକିରିଆ ସୋକ** ବନନ ପାଇଁ ସିନୋସାଡ ୪୫ ଏସ.ସି. @ ୦.୫ ମି.ଲି. କୁ ପ୍ରତି ଲି. ପାଣିରେ ମିଶାଇ ସିଞ୍ଚନ କରନ୍ତୁ । ବର୍ତ୍ତମାନ ପାଗରେ ବାଉଁରଣ, ଗୋମାଟ, ଲଙ୍କା ଓ କୋବି ଜାତୀୟ ପରିବାରେ **ଉକ୍ଷାଆ ସୋକ, ଜର ସୋକ, ଅଷ୍ଟପଦା** ଆଦି ଲାଗିବାର ସମ୍ଭାବନା ଥାଏ । ଏହାର ନିୟନ୍ତ୍ରଣ ପାଇଁ ଲମିଡାକ୍ୱୋପ୍ରୁଡ ୦.୩ମି.ଲି./ଲି. ପାଣି କିମ୍ବା ଫିପ୍ରୋନିଲ ୨ମି.ଲି./ଲି. ପାଣିରେ ମିଶାଇ ସିଞ୍ଚନ କରନ୍ତୁ ।

**ପଶୁପାଳନ-**

ବର୍ତ୍ତମାନ କମ୍ ତାପମାତ୍ରା ପରିସ୍ଥିତିରେ ଗୁହାଳ ଓ ଫାର୍ମ ଘରର ଛାତ,କବାଟ ଓ ଝରକାକୁ ପଲିଥିନ କିମ୍ବା ଅଖା ଦ୍ୱାରା ଆଚ୍ଛାଦନ କରି ଗୁହର ତାପମାତ୍ରା ନିୟନ୍ତ୍ରଣ କରନ୍ତୁ । ଗୁହାଳ ଓ ଫାର୍ମ ନିକଟବର୍ତ୍ତୀ ଗଛ ଓ ବୁଦ୍ଧା କାଟି ସପା କରନ୍ତୁ ଯେପରିକି ଦିନବେଳା ପର୍ଯ୍ୟାପ୍ତ ପୂର୍ଯ୍ୟାଲୋକ ଗୁହାଳ ଓ ଫାର୍ମରେ ପଡ଼ିବ । ପଶୁପକ୍ଷୀକୁ ୨୦-୩୦% ଅଧିକା ଖାଦ୍ୟକୁ ଉଷୁମ ପାଣିସହ ଖାଇବାକୁ ଦିଅନ୍ତୁ ।



ଅଧିକା ସୂଚନା ପାଇଁ କୃଷି ବିଜ୍ଞାନ କେନ୍ଦ୍ର କଟକ ସହ ଯୋଗାଯୋଗ କରନ୍ତୁ(ମୋ-୯୮୭୧୪୪୫୦୮୦/୭୦୦୮୪୫୩୪୭୭)  
 କଟକ ଜିଲ୍ଲାର କୃଷି ପାଣିପାଗ ଉପଦେଶ ପାଇଁ ମେଘଦୂତ ଥାପ୍ ଓ ନିଜ ଅଞ୍ଚଳରେ ବିକୃଳି ପ୍ରାକ୍ ସୂଚନା ସକାଶେ ଦାନିନା ଥାପ୍ କୁ ଅନୁସରଣ କରନ୍ତୁ





**ଗ୍ରାମୀଣ କୃଷି ମୌସମ ସେବା**  
ଭାରତ ପାଣିପାଗ ବିଭାଗ  
**ଜିଲ୍ଲା କୃଷି ପାଣିପାଗ ବିଭାଗ**  
କୃଷି ବିଜ୍ଞାନ କେନ୍ଦ୍ର କଟକ



ପତ୍ରିକା ସଂଖ୍ୟା-୪୦୫  
ତାରିଖ-୧୦.୧୨.୨୦୨୪

ଭାକ୍ସୁଧୁପ-ଜାତୀୟ ଧାନ ଗବେଷଣା କେନ୍ଦ୍ର, କଟକ

**କଣ୍ଠାପତା କୃଷି ପାଣିପାଗ ଉପଦେଶ ସେବା**

**ବୁଦ୍ଧ ପୂର୍ବସପ୍ତାହ ବର୍ଷା ଓ ଜିଲ୍ଲା ବିଗତ ସପ୍ତାହ ପାଣିପାଗ ସୂଚନା**

**ପୂର୍ବ ସପ୍ତାହରେ ବୁଦ୍ଧରେ ହାରାହାରି ୦୦ ମିମି ବର୍ଷା ଓ ଜିଲ୍ଲାରେ ହାରାହାରି ୦.୪ ମିମି ବର୍ଷା ହୋଇଥିଲା । ଦିନର ହାରାହାରି ସର୍ବୋଚ୍ଚ ଓ ସର୍ବନିମ୍ନ ତାପମାତ୍ରା ଯଥାକ୍ରମେ ୨୮.୮୫ ଡିଗ୍ରୀ ସି. (ସ୍ୱଭାବିକ ଠାରୁ ୦.୪୭ ଡିଗ୍ରୀ ସି କମ୍) ଓ ୧୯ ଡିଗ୍ରୀ ସି. (ସ୍ୱଭାବିକ ଠାରୁ ୪.୧୮ ଡିଗ୍ରୀ ସି. ଅଧିକ) ଥିଲା । ଦିନର ହାରାହାରି ସର୍ବୋଚ୍ଚ ଓ ସର୍ବନିମ୍ନ ଆର୍ଦ୍ରତା ଯଥାକ୍ରମେ ୭୨-୭୯ ଥିଲା ।**

**ପାଣିପାଗ ପୂର୍ବାନୁମାନ- ଆଜିର ସକାଳ ୮.୩୦ ରୁ ତା. ୧୧.୧୨.୨୦୨୪ ରିଶ ସକାଳ ୮.୩୦ ପର୍ଯ୍ୟନ୍ତ**

**ସାଧାରଣ ଉପଦେଶ-** ବୁଦ୍ଧରେ ଆଗକୁ ୫ଦିନ ଆଜି ଠାରୁ ଶନିବାର ପାଗ ଶୁଷ୍କ ସମ୍ଭାବନା ଅଛି । ଦିନର ହାରାହାରି ସର୍ବୋଚ୍ଚ ଓ ସର୍ବନିମ୍ନ ତାପମାତ୍ରା ଯଥାକ୍ରମେ ୨୭-୨୯ ଡିଗ୍ରୀ ସି. ଓ ୧୪-୧୮ ଡିଗ୍ରୀ ସି. ହେବାର ଅନୁମାନ କରାଯାଇଛି । ଦିନର ହାରାହାରି ସର୍ବୋଚ୍ଚ ଓ ସର୍ବନିମ୍ନ ଆର୍ଦ୍ରତା ଯଥାକ୍ରମେ ୪୨-୮୧% ଓ ୨୦-୪୫% ହେବାର ଅନୁମାନ କରାଯାଇଛି । **ଆଗାମୀ ୫ ଦିନ ଆକାଶ ମୁଖ୍ୟତଃ ନିର୍ମଳ ରୁ ଆଂଶିକ ମେଘୁଆ ରହିବାର ସମ୍ଭାବନା ଅଛି ।**

ବୁଦ୍ଧ	କଣ୍ଠାପତା(ଆଜିର ସକାଳ ୮.୩୦ ରୁ ତା.୧୧.୧୨.୨୦୨୪ ରିଶ ସକାଳ ୮.୩୦ ପର୍ଯ୍ୟନ୍ତ)				
	୦୭.୧୨.୨୦୨୪	୦୭.୧୨.୨୦୨୪	୦୮.୧୨.୨୦୨୪	୦୯.୧୨.୨୦୨୪	୧୦.୧୨.୨୦୨୪
ବର୍ଷା (ମିମି)	୦	୦	୦	୦	୦
ସର୍ବାଧିକ ତାପମାତ୍ରା (ଡିଗ୍ରୀ ସି.)	୨୯	୨୮	୨୮	୨୭	୨୮
ସର୍ବନିମ୍ନ ତାପମାତ୍ରା (ଡିଗ୍ରୀ ସି.)	୧୮	୧୬	୧୫	୧୪	୧୪
ମେଘାଚନ୍ଦ୍ର	୫	୬	୪	୬	୩
ସର୍ବାଧିକ ଆର୍ଦ୍ରତା (%)	୮୧	୫୮	୫୦	୪୩	୪୨
ସର୍ବନିମ୍ନ ଆର୍ଦ୍ରତା (%)	୪୫	୩୦	୨୫	୨୩	୨୦
ବାୟୁର ଗତି (କି.ମି./ଘ.)	୧୦	୧୧	୧୦	୧୧	୧୨
ବାୟୁର ଦିଗ (ଡିଗ୍ରୀ)	୨୭	୨୬	୨୭	୩୨	୨୭

**ପାଣିପାଗଭିତ୍ତିକ କୃଷି ଉପଦେଶ**

**ସାଧାରଣ ଉପଦେଶ-** ଯେହେତୁ ରାତିର ତାପମାତ୍ରା ବର୍ତ୍ତମାନ କମ୍ ରହୁଛି ତେଣୁ ପରିପରିବା ତଳକୁ ଏଥିରୁ ରକ୍ଷା ପାଇଁ ପଲିଥିନ ଦ୍ୱାରା ଓ ମାଟିକୁ ନଡ଼ା ଦ୍ୱାରା ଆଚ୍ଛାଦନ ବ୍ୟବସ୍ଥା କରନ୍ତୁ । ସନ୍ଧ୍ୟାରେ ଓ ସକାଳେ ମାଟିରେ ସାମାନ୍ୟ ଜଳସେଚନ କରନ୍ତୁ ଯାହା ମାଟିର ସର୍ବନିମ୍ନ ତାପମାତ୍ରାକୁ ନିୟନ୍ତ୍ରଣ କରିବାରେ ସହାୟକ ହେବ । ଯେହେତୁ ଆଗକୁ ୫ଦିନ ପାଗ ଶୁଷ୍କ ରହିଛି ତେଣୁ ବର୍ତ୍ତମାନ ବୃତ୍ତିଥିବା ଫସଲ ଓ ପରିପରିବା ଚାରାରେ ଆବଶ୍ୟକ ଜଳସେଚନ କରି ରଖନ୍ତୁ ।

**ଖରିଦ ଧାନ-**

ବର୍ତ୍ତମାନ ଧାନ ପତ୍ତୁ ରୁ ଅନଳ ଅବସ୍ଥାରେ ଅଛି । ଯଦି ଧାନ ୮୦-୮୫% ପତ୍ତୁ ଅବସ୍ଥାରେ ଅଛି ତେବେ ବର୍ତ୍ତମାନ ଜମିରେ ବର୍ଷା ଜଳକୁ ନିଷ୍କାସନ କରି / ଜଳ ସେଚନ ନକରି (୧୦-୧୫ଦିନ ପୂର୍ବରୁ) ପତ୍ତୁ ଧାନକୁ ଆଗକୁ ୫ଦିନ ଭିତରେ ଅନଳ କରି ପୁରୁଷିତ ସ୍ଥାନରେ ରଖନ୍ତୁ ।

**ଡାଲି ଜାତୀୟ ଫସଲ:-**

୨୧-୨୬ ଡିଗ୍ରୀ ସେ. ମାଟି ତାପମାତ୍ରା ଡାଲି ଜାତୀୟ ଫସଲର ଗଜା ହେବା ପାଇଁ ଆବଶ୍ୟକ ତେଣୁ ବର୍ତ୍ତମାନ ମାଟିର ବତର ଓ ତାପମାତ୍ରା କୁ ବିନିୟୋଗ କରି ଉନ୍ନତ ଡାଲି ଜାତୀୟ ମୂଳ କିସମ କୁ ୧୦କି.ଗ୍ରା. ପ୍ରତି ଏକର ହିସାବରେ ବୁଣନ୍ତୁ । ବୃତ୍ତିବା ପୂର୍ବରୁ ବିହନକୁ ରାଇଜୋବିୟମ୍ ବିକାଶ ଦ୍ୱାରା ବିଶୋଧନ କରନ୍ତୁ । ଆଗକୁ ଶୁଷ୍କ ପାଗ ଥିବା ହେତୁ ବିହନ ବୃତ୍ତିବା ପରେ ଗଜା ହେବା ପାଇଁ ଆବଶ୍ୟକ ଜଳସେଚନ କରନ୍ତୁ ।

**ସୋରିଷ:-**

ବର୍ତ୍ତମାନ ସୋରିଷ ୧୫-୨୦ଦିନ ଅବସ୍ଥାରେ ଅଛି, ଏହିସମୟରେ କୋଡ଼ାଖୋସା କରି ଘାସ ବାଛି ଦିଅନ୍ତୁ । ଧାଡ଼ିରେ ଗଛ ଫାଖା ଅଧିକ ଥିଲେ ୧୫-୨୦ଦିନ ପରେ ୮-୧୦ସେ.ମି. ବ୍ୟବଧାନରେ ହୁଷ୍ଟପୁଷ୍ଟ ଗଛ ରଖି ଅନ୍ୟ ଗଛକୁ ଉପାଡ଼ି ପତକା କରନ୍ତୁ । ବର୍ତ୍ତମାନର ଅଧ୍ୟାପାଗରେ ଆଗୁଆ ବୃକ୍ଷା ସୋରିଷରେ ଜଳଯୋଗ ଲାଗିବାର ସମ୍ଭାବନା, ଏହାର ନିରାକରଣ ପାଇଁ ଏକର ପିଣ୍ଡା ଥାୟୋମିଥୋକ୍ୱାମ ୨୫% ଡବୁଲ୍ @ ୪୦ଗ୍ରାମ କିମ୍ବା ଏସିମିପ୍ରୁଡ୍ ୨୦% ଏସ.ସି. @ ୫୦ଗ୍ରାମ କୁ ୨୦୦ଲି. ପାଣିରେ ମିଶାଇ ସିଞ୍ଚନ କରନ୍ତୁ । ବର୍ତ୍ତମାନ ପାଗରେ କରତୀଆ ମାଛି କୁ ରୋକିବା ପାଇଁ ଇଥୋପେନଥୋକ୍ୱା ୧୦% ଇସି @ ୨୦୦ ମି.ଲି./ଏକର କିମ୍ବା କ୍ଲୋରୋପାଲରିଫସ୍ ୫୦%+ସାଇପରମେଥ୍ରିନ ୫% ଇସି @ ୪୦୦ ମି.ଲି./ଏକର କୁ ୨୦୦ଲି. ପାଣିରେ ମିଶାଇ ପ୍ରୟୋଗ କରନ୍ତୁ । ସୋରିଷରେ ବର୍ତ୍ତମାନ ପାଗରେ ଯଦି ଧକାକଦକା ରୋଗ ଦେଖାଯାଏ ତେବେ ଏହାର ନିରାକରଣ ପାଇଁ କପରଅକ୍ସିକ୍ଲୋରାଇଡ୍ ଗମ୍ଭୀର କୁ ପ୍ରତି ଲି. ପାଣିରେ ମିଶାଇ ସିଞ୍ଚନ କରନ୍ତୁ ।

**ରବି ଚିନାବାବାମ:-**

ବର୍ତ୍ତମାନ ରବି ଚିନାବାବାମ ୩-୪ ସପ୍ତାହ ଅବସ୍ଥାରେ ଅଛି । ବର୍ତ୍ତମାନ ଚିନାବାବାମରେ ପତ୍ରପତକା ଯୋଗ ଲାଗିଲେ ପ୍ରାଥମିକ ଅବସ୍ଥାରେ ନିମ୍ନ ଜାତୀୟ କାଟନାସକ (ଆକାଡିରାକ୍ଟିନ) ୩୦୦ ପିପିଏମ୍ @ ୧ ଲି./ଏକର ଏବଂ ପରେ ରାସାୟନିକ ଉପାୟରେ ପ୍ରୋପେନୋଫସ୍ ୫୦% ଇସି @ ୪୦୦ ମି.ଲି./ଏକର କିମ୍ବା କ୍ଲୋରୋପାଲରିଫସ୍ ୫୦%+ସାଇପରମେଥ୍ରିନ ୫% ଇସି @ ୪୦୦ ମି.ଲି./ଏକର କୁ ୨୦୦ଲି. ପାଣିରେ ମିଶାଇ ପ୍ରୟୋଗ କରନ୍ତୁ ।

**ପରିପରିବା-**

**ପିଆଜ-** ବର୍ତ୍ତମାନ ପିଆଜ ଚାରା ୫-୭ ସପ୍ତାହ ଅବସ୍ଥାରେ ଅଛି । ୮ ସପ୍ତାହ ବେଳକୁ ମୁଖ୍ୟ ଜମିକୁ ଚାରା ରୋପଣ ପାଇଁ ପ୍ରସ୍ତୁତି ଆରମ୍ଭ କରନ୍ତୁ । ଯେହେତୁ ପିଆଜ ଏକ ଅବଜାର ତେଣୁ ଜାତୀୟ ଫସଲ ତେଣୁ ଏହାର କଟ/ପତ ବର୍ଷି ଅବସ୍ଥାରେ (ସମ୍ଭବନଶୀଳ ଅବସ୍ଥା) ଆବଶ୍ୟକ ଜଳସେଚନ କରିବାକୁ ଅନୁରୋଧ ।

**ଆଳୁ-** ଆଳୁ ବିହନ ଲଗାଇବାର ୨ ଦିନ ପରେ ଘାସବନ୍ଧା ଓ କୋଡ଼ାଖସା କରନ୍ତୁ । ପ୍ରଥମ କୋଡ଼ାଖସାର ୩ସପ୍ତାହ ପରେ ଦ୍ୱିତୀୟ କୋଡ଼ାଖସା ଓ ସାର ପ୍ରୟୋଗ କରନ୍ତୁ । କର୍ତ୍ତନକାଟ ଓ ପତ୍ରଖିଆ ଯୋଗ ନିରାକରଣ ପାଇଁ କ୍ଲୋରୋପାଲରିଫସ୍ ୨.୫ ମି.ଲି. କୁ ପ୍ରତି ଲି. ପାଣିରେ ମିଶାଇ ସିଞ୍ଚନ କରନ୍ତୁ ।

**ଟୋମାଟ-** ବର୍ତ୍ତମାନ ରାତି ତାପମାତ୍ରାରେ କମି ଓ ବୃତ୍ତିଥିବା ପାଗ ଯୋଗୁଁ ବିହନ/ଉତ୍ତରପତ୍ରଯୋଡ଼ା ରୋଗ ରୁ ନିରାକରଣ ପାଇଁ ପ୍ରାଥମିକ ଅବସ୍ଥାରେ ମେଟାଲକ୍ୱିଲ+ମାନକୋକେବ ୨.୫ଗ୍ରାମ କୁ ପ୍ରତି ଲି. ପାଣିରେ ମିଶାଇ ପ୍ରୟୋଗ କରନ୍ତୁ ।

**ବାଉଁର ଓ ଲଙ୍କା-** ଯଦି ବର୍ତ୍ତମାନ ପାଗରେ ବାଇଗଣ, ଲଙ୍କା ପରିବାରେ ପତ୍ରଖିଆ ସମାଧୁଆ, କାଣ୍ଡ ଓ ପକବିଷା ଲାଗେ ତେବେ ପ୍ରତି ଲି. ପାଣିରେ ୦.୫ଗ୍ରାମ ଲମାମେକ୍ୱିନ ବେଞ୍ଜୋଏଟ୍ କିମ୍ବା ୦.୪ମି.ଲି. ସିନୋସାଡ୍ କୁ ମିଶାଇ ପ୍ରୟୋଗ କରନ୍ତୁ ।

**କୋବି ଜାତୀୟ ଫସଲ-** ଯଦି ରୁଆଯାଇଥିବା କୋବି ତଳି ବର୍ତ୍ତମାନ ୨-୩ ସପ୍ତାହ ଅବସ୍ଥାରେ ଅଛି, ତେବେ ବର୍ତ୍ତମାନ ଶୁଷ୍କ ପାଗରେ କୋଡ଼ାଖୋସା ଓ ଘାସ ବନନ କରନ୍ତୁ । କୋବି ଜାତୀୟ ପରିପରିବାରେ ଠିକିରିଆ ଯୋଗର ବନନ ପାଇଁ ସିନୋସାଡ୍ ୪୫ ଏସ.ସି. @ ୦.୫ ମି.ଲି. କୁ ପ୍ରତି ଲି. ପାଣିରେ ମିଶାଇ ସିଞ୍ଚନ କରନ୍ତୁ । ବର୍ତ୍ତମାନ ପାଗରେ ବାଇଗଣ, ଟୋମାଟ, ଲଙ୍କା ଓ କୋବି ଜାତୀୟ ପରିବାରେ ଉତ୍ତୁଣାଆ ଯୋଗ, ଜଳ ଯୋଗ, ଅଷ୍ଟପକା ଆଦି ଲାଗିବାର ସମ୍ଭାବନା ଥାଏ । ଏହାର ନିୟନ୍ତ୍ରଣ ପାଇଁ ଲମିଡାକ୍ଲୋପ୍ରୁଡ୍ ୦.୩ମି.ଲି./ଲି. ପାଣି କିମ୍ବା ଫିପ୍ରେନିଲ ୨ମି.ଲି./ଲି. ପାଣିରେ ମିଶାଇ ସିଞ୍ଚନ କରନ୍ତୁ ।

**ପଶୁପାଳନ-**

ବର୍ତ୍ତମାନ କମ୍ ତାପମାତ୍ରା ପରିସ୍ଥିତିରେ ଗୁହାଳ ଓ ଫାର୍ମ ଘରର ଛାତ,କବାଟ ଓ ଝରକାକୁ ପଲିଥିନ କିମ୍ବା ଅଣା ଦ୍ୱାରା ଆଚ୍ଛାଦନ କରି ଗୁହର ତାପମାତ୍ରା ନିୟନ୍ତ୍ରଣ କରନ୍ତୁ । ଗୁହାଳ ଓ ଫାର୍ମ ନିକଟବର୍ତ୍ତୀ ଗଛ ଓ ବୁଦାକୁ କାଟି ସଫା କରନ୍ତୁ ଯେପରିକି ଦିନବେଳା ପର୍ଯ୍ୟାପ୍ତ ପୂର୍ଣ୍ଣାଲୋକ ଗୁହାଳ ଓ ଫାର୍ମରେ ପଡ଼ିବ । ପଶୁପକ୍ଷୀକୁ ୨୦-୩୦% ଅଧିକ ଖାଦ୍ୟକୁ ଉତ୍ତମ ପାଣିସହ ଖାଇବାକୁ ଦିଅନ୍ତୁ ।



ଅଧିକା ସୂଚନା ପାଇଁ କୃଷି ବିଜ୍ଞାନ କେନ୍ଦ୍ର କଟକ ସହ ଯୋଗାଯୋଗ କରନ୍ତୁ(ମୋ-୯୮୭୧୪୪୫୦୮୦/୭୦୦୮୪୫୩୪୨୭)  
କଟକ ଜିଲ୍ଲାର କୃଷି ପାଣିପାଗ ଉପଦେଶ ପାଇଁ ମେଘଦୂତ ଥାପ୍ ଓ ନିଜ ଅଞ୍ଚଳରେ ବିକୃଳି ପ୍ରାକ୍ ସୂଚନା ସକାଶେ ଦାନିନା ଥାପ୍ କୁ ଅନୁସରଣ କରନ୍ତୁ





**ଗ୍ରାମୀଣ କୃଷି ମୌସମ ସେବା**  
ଭାରତ ପାଣିପାଗ ବିଭାଗ  
**ଜିଲ୍ଲା କୃଷି ପାଣିପାଗ ବିଭାଗ**  
କୃଷି ବିଜ୍ଞାନ କେନ୍ଦ୍ର କଟକ



ପତ୍ରିକା ସଂଖ୍ୟା-୪୦୫  
ତାରିଖ-୧୦.୧୨.୨୦୨୪

**ଭାଦ୍ରପଦ-ଜାତୀୟ ଧାନ ଗବେଷଣା କେନ୍ଦ୍ର, କଟକ**

**ମାହାଙ୍ଗା କୃଷି ପାଣିପାଗ ଉପଦେଶ ସେବା**

**ବୁଦ୍ଧ ପୂର୍ବସପ୍ତାହ ବର୍ଷା ଓ ଜିଲ୍ଲା ବିଗତ ସପ୍ତାହ ପାଣିପାଗ ସୂଚନା**

ପୂର୍ବ ସପ୍ତାହରେ ବୁଦ୍ଧରେ ହାରାହାରି ୦୦ ମିମି ବର୍ଷା ଓ ଜିଲ୍ଲାରେ ହାରାହାରି ୦.୪ ମିମି ବର୍ଷା ହୋଇଥିଲା । ଦିନର ହାରାହାରି ସର୍ବୋଚ୍ଚ ଓ ସର୍ବନିମ୍ନ ତାପମାତ୍ରା ଯଥାକ୍ରମେ ୨୮.୮୫ ଡିଗ୍ରୀ ସି. (ସ୍ୱଭାବିକ ଠାରୁ ୦.୪୭ ଡିଗ୍ରୀ ସି କମ୍) ଓ ୧୯ ଡିଗ୍ରୀ ସି. (ସ୍ୱଭାବିକ ଠାରୁ ୪.୧୮ ଡିଗ୍ରୀ ସି. ଅଧିକ) ଥିଲା । ଦିନର ହାରାହାରି ସର୍ବୋଚ୍ଚ ଓ ସର୍ବନିମ୍ନ ଆର୍ଦ୍ରତା ଯଥାକ୍ରମେ ୭୨-୭୯ ଥିଲା ।

**ପାଣିପାଗ ପୂର୍ବାନୁମାନ- ଆକିର ସକାଳ ୮.୩୦ ରୁ ତା. ୧୧.୧୨.୨୦୨୪ ରିଖ ସକାଳ ୮.୩୦ ପର୍ଯ୍ୟନ୍ତ**

**ସାଧାରଣ ଉପଦେଶ-** ବୁଦ୍ଧରେ ଆଗକୁ ୫ଦିନ ଆକି ଠାରୁ ଶନିବାର ପାଗ ଶୁଷ୍କ ସମ୍ଭାବନା ଅଛି । ଦିନର ହାରାହାରି ସର୍ବୋଚ୍ଚ ଓ ସର୍ବନିମ୍ନ ତାପମାତ୍ରା ଯଥାକ୍ରମେ ୨୮-୨୯ ଡିଗ୍ରୀ ସି. ଓ ୧୪-୧୮ ଡିଗ୍ରୀ ସି. ହେବାର ଅନୁମାନ କରାଯାଇଛି । ଦିନର ହାରାହାରି ସର୍ବୋଚ୍ଚ ଓ ସର୍ବନିମ୍ନ ଆର୍ଦ୍ରତା ଯଥାକ୍ରମେ ୪୨-୭୭% ଓ ୨୦-୪୧% ହେବାର ଅନୁମାନ କରାଯାଇଛି । ଆଗାମୀ ୫ ଦିନ ଆକାଶ ମୁଖ୍ୟତଃ ନିର୍ମଳ ରୁ ଆଞ୍ଚିକ ମେଘୁଆ ରହିବାର ସମ୍ଭାବନା ଅଛି ।

ବୁଦ୍ଧ	ମାହାଙ୍ଗା(ଆକିର ସକାଳ ୮.୩୦ ରୁ ତା.୧୧.୧୨.୨୦୨୪ ରିଖ ସକାଳ ୮.୩୦ ପର୍ଯ୍ୟନ୍ତ)				
	୦୭.୧୨.୨୦୨୪	୦୭.୧୨.୨୦୨୪	୦୮.୧୨.୨୦୨୪	୦୯.୧୨.୨୦୨୪	୧୦.୧୨.୨୦୨୪
ବର୍ଷା (ମିମି)	୦	୦	୦	୦	୦
ସର୍ବାଧିକ ତାପମାତ୍ରା (ଡିଗ୍ରୀ ସି.)	୨୯	୨୮	୨୮	୨୮	୨୮
ସର୍ବନିମ୍ନ ତାପମାତ୍ରା (ଡିଗ୍ରୀ ସି.)	୧୮	୧୭	୧୫	୧୪	୧୪
ମେଘାଚନ୍ଦ୍ର	୪	୬	୪	୬	୩
ସର୍ବାଧିକ ଆର୍ଦ୍ରତା (%)	୭୭	୫୯	୫୧	୪୩	୪୨
ସର୍ବନିମ୍ନ ଆର୍ଦ୍ରତା (%)	୪୧	୩୦	୨୫	୨୧	୨୦
ବାୟୁର ଗତି (କି.ମି./ଘ.)	୧୦	୧୦	୧୦	୧୦	୧୧
ବାୟୁର ଦିଗ (ଡିଗ୍ରୀ)	୨୮	୨୫	୨୭	୨୭	୨୭

**ପାଣିପାଗଭିତ୍ତିକ କୃଷି ଉପଦେଶ**

**ସାଧାରଣ ଉପଦେଶ-** ଯେହେତୁ ରାତିର ତାପମାତ୍ରା ବର୍ତ୍ତମାନ କମ୍ ରହୁଛି ତେଣୁ ପରିପରିବା ତଳକୁ ଏଥିରୁ ରକ୍ଷା ପାଇଁ ପଲିଥିନ ଦ୍ୱାରା ଓ ମାଟିକୁ ନଡ଼ା ଦ୍ୱାରା ଆଚ୍ଛାଦନ ବ୍ୟବସ୍ଥା କରନ୍ତୁ । ସନ୍ଧ୍ୟାରେ ଓ ସକାଳେ ମାଟିରେ ସାମାନ୍ୟ ଜଳସେଚନ କରନ୍ତୁ ଯାହା ମାଟିର ସର୍ବନିମ୍ନ ତାପମାତ୍ରାକୁ ନିୟନ୍ତ୍ରଣ କରିବାରେ ସହାୟକ ହେବ । ଯେହେତୁ ଆଗକୁ ୫ଦିନ ପାଗ ଶୁଷ୍କ ରହିଛି ତେଣୁ ବର୍ତ୍ତମାନ ବୃତ୍ତିଥିବା ଫସଲ ଓ ପରିପରିବା ଚାରାରେ ଆବଶ୍ୟକ ଜଳସେଚନ କରି ରଖନ୍ତୁ ।

**ଖରିଦ ଧାନ-**

ବର୍ତ୍ତମାନ ଧାନ ପତ୍ତ ବୁଦ୍ଧ ଅନଳ ଅବସ୍ଥାରେ ଅଛି । ଯଦି ଧାନ ୮୦-୮୫% ପତ୍ତ ଅବସ୍ଥାରେ ଅଛି ତେବେ ବର୍ତ୍ତମାନ ଜମିରେ ବର୍ଷା ଜଳକୁ ନିଷ୍କାସନ କରି / ଜଳ ସେଚନ ନକରି (୧୦-୧୫ଦିନ ପୂର୍ବରୁ) ପତ୍ତ ଧାନକୁ ଆଗକୁ ୫ଦିନ ଭିତରେ ଅନଳ କରି ପୁରୁଷିତ ସ୍ଥାନରେ ରଖନ୍ତୁ ।

**ଡାଲି ଜାତୀୟ ଫସଲ:-**

୨୧-୨୭ ଡିଗ୍ରୀ ସେ. ମାଟି ତାପମାତ୍ରା ଡାଲି ଜାତୀୟ ଫସଲର ଗଜା ହେବା ପାଇଁ ଆବଶ୍ୟକ ତେଣୁ ବର୍ତ୍ତମାନ ମାଟିର ବତର ଓ ତାପମାତ୍ରା କୁ ବିନିୟୋଗ କରି ଉନ୍ନତ ଡାଲି ଜାତୀୟ ମୂଳ କିସମ କୁ ୧୦କି.ଗ୍ରା. ପ୍ରତି ଏକର ହିସାବରେ ବୁଣନ୍ତୁ । ବୃଷିବା ପୂର୍ବରୁ ବିହନକୁ ରାଇଜୋବିୟମ୍ ବିକାଶ ଦ୍ୱାରା ବିଶୋଧନ କରନ୍ତୁ । ଆଗକୁ ଶୁଷ୍କ ପାଗ ଥିବା ହେତୁ ବିହନ ବୃଷିବା ପରେ ଗଜା ହେବା ପାଇଁ ଆବଶ୍ୟକ ଜଳସେଚନ କରନ୍ତୁ ।

**ସୋରିଷ:-**

ବର୍ତ୍ତମାନ ସୋରିଷ ୧୫-୨୦ଦିନ ଅବସ୍ଥାରେ ଅଛି, ଏହିସମୟରେ କୋଡ଼ାଖୋସା କରି ଘାସ ବାଛି ଦିଅନ୍ତୁ । ଧାଡ଼ିରେ ଗଛ ଫଞ୍ଜା ଅଧିକ ଥିଲେ ୧୫-୨୦ଦିନ ପରେ ୮-୧୦ସେ.ମି. ବ୍ୟବଧାନରେ ହୁଷ୍ଟପୁଷ୍ଟ ଗଛ ରଖି ଅନ୍ୟ ଗଛକୁ ଉପାଡ଼ି ପତକା କରନ୍ତୁ । ବର୍ତ୍ତମାନର ଅଧ୍ୟାପାଗରେ ଆଗୁଆ ବୃକ୍ଷା ସୋରିଷରେ ଜଳଯୋଗ ଲାଗିବାର ସମ୍ଭାବନା, ଏହାର ନିରାକରଣ ପାଇଁ ଏକର ପିଣ୍ଡା ଆୟୋଗିଆକ୍ୱାମ ୨୫% ଡବୁଲ୍ @ ୪୦ଗ୍ରାମ କିମ୍ବା ସସିନାମିପ୍ରିଭୁ ୨୦% ଏସ.ସି. @ ୫୦ଗ୍ରାମ କୁ ୨୦୦ଲି. ପାଣିରେ ମିଶାଇ ସିଞ୍ଚନ କରନ୍ତୁ । ବର୍ତ୍ତମାନ ପାଗରେ କରତୀଆ ମାଛି କୁ ରୋକିବା ପାଇଁ ଇଥୋପେନଥୋକ୍ୱା ୧୦% ଇସି @ ୨୦୦ ମି.ଲି./ଏକର କିମ୍ବା କ୍ଲୋରୋପାଲରିଫସ୍ ୫୦%+ସାଇପରମେପ୍ରିନ ୫% ଇସି @ ୪୦୦ ମି.ଲି./ଏକର କୁ ୨୦୦ଲି. ପାଣିରେ ମିଶାଇ ପ୍ରୟୋଗ କରନ୍ତୁ । ସୋରିଷରେ ବର୍ତ୍ତମାନ ପାଗରେ ଯଦି ଧକାକଦକା ରୋଗ ଦେଖାଯାଏ ତେବେ ଏହାର ନିରାକରଣ ପାଇଁ କପରଅକ୍ସିକ୍ଲୋରାଇଡ୍ ଗ୍ରାମାମ କୁ ପ୍ରତି ଲି. ପାଣିରେ ମିଶାଇ ସିଞ୍ଚନ କରନ୍ତୁ ।

**ରବି ଚିନାବାଦାମ:-**

ବର୍ତ୍ତମାନ ରବି ଚିନାବାଦାମ ୩-୪ ସପ୍ତାହ ଅବସ୍ଥାରେ ଅଛି । ବର୍ତ୍ତମାନ ଚିନାବାଦାମରେ ପତ୍ରପତକା ଯୋଗ ଲାଗିଲେ ପ୍ରାଥମିକ ଅବସ୍ଥାରେ ନିମ୍ନ ଜାତୀୟ କାଟନାସକ (ଆକାଡିରାକ୍ୱିନ) ୩୦୦ ପିପିଏମ୍ @ ୧ ଲି./ଏକର ଏବଂ ପରେ ରାସାୟନିକ ଉପାୟରେ ପ୍ରେଡେନୋଫସ୍ ୫୦% ଇସି @ ୪୦୦ ମି.ଲି./ଏକର କିମ୍ବା କ୍ଲୋରୋପାଲରିଫସ୍ ୫୦%+ସାଇପରମେପ୍ରିନ ୫% ଇସି @ ୪୦୦ ମି.ଲି./ଏକର କୁ ୨୦୦ଲି. ପାଣିରେ ମିଶାଇ ପ୍ରୟୋଗ କରନ୍ତୁ ।

**ପରିପରିବା-**

**ପିଆଜ-** ବର୍ତ୍ତମାନ ପିଆଜ ଚାରା ୫-୭ ସପ୍ତାହ ଅବସ୍ଥାରେ ଅଛି । ୮ ସପ୍ତାହ ବେଳକୁ ମୁଖ୍ୟ ଜମିକୁ ଚାରା ରୋପଣ ପାଇଁ ପ୍ରସ୍ତୁତି ଆରମ୍ଭ କରନ୍ତୁ । ଯେହେତୁ ପିଆଜ ଏକ ଅବଜାର ତେଣୁ ଜାତୀୟ ଫସଲ ତେଣୁ ଏହାର କଟ/ପତ ବର୍ଷି ଅବସ୍ଥାରେ (ସମ୍ଭବନା ଅବସ୍ଥା) ଆବଶ୍ୟକ ଜଳସେଚନ କରିବାକୁ ଅନୁରୋଧ ।

**ଆଳୁ-** ଆଳୁ ବିହନ ଲଗାଇବାର ୨ ଦିନ ପରେ ଘାସବନ୍ଧା ଓ କୋଡ଼ାଖସା କରନ୍ତୁ । ପ୍ରଥମ କୋଡ଼ାଖସାର ୩ସପ୍ତାହ ପରେ ଦ୍ୱିତୀୟ କୋଡ଼ାଖସା ଓ ସାର ପ୍ରୟୋଗ କରନ୍ତୁ । କର୍ତ୍ତନକାଟ ଓ ପତ୍ରଖିଆ ଯୋଗ ନିରାକରଣ ପାଇଁ କ୍ଲୋରୋପାଲରିଫସ୍ ୨.୫ ମି.ଲି. କୁ ପ୍ରତି ଲି. ପାଣିରେ ମିଶାଇ ସିଞ୍ଚନ କରନ୍ତୁ ।

**ଗୋମାଟ- ବର୍ତ୍ତମାନ ରାତି ତାପମାତ୍ରାରେ କମି ଓ ବୁହୁଥିବା ପାଗ ଯୋଗୁଁ ବିହନ/ଉତ୍ତରପତ୍ରଯୋଡ଼ା ରୋଗ** ରୁ ନିରାକରଣ ପାଇଁ ପ୍ରାଥମିକ ଅବସ୍ଥାରେ ମେଟାଲିକ୍ୱିଲ+ମାନକୋକେବ ୨.୫ଗ୍ରାମ କୁ ପ୍ରତି ଲି. ପାଣିରେ ମିଶାଇ ପ୍ରୟୋଗ କରନ୍ତୁ ।

**ବାଉଁଶ ଓ ଲଙ୍କା-** ଯଦି ବର୍ତ୍ତମାନ ପାଗରେ ବାଉଁଶ, ଲଙ୍କା ପରିବାରେ ପତ୍ରଖିଆ ସମାଧୁଆ, କାଣ୍ଡ ଓ ପତ୍ରବିକ୍ଷା ଲାଗେ ତେବେ ପ୍ରତି ଲି. ପାଣିରେ ୦.୫ଗ୍ରାମ ଲମାମେକ୍ୱିନ ବେଞ୍ଜୋଏଟ୍ କିମ୍ବା ୦.୪ମି.ଲି. ସିନୋସାଡ୍ କୁ ମିଶାଇ ପ୍ରୟୋଗ କରନ୍ତୁ ।

**କୋବି ଜାତୀୟ ଫସଲ-** ଯଦି ରୁଆଯାଇଥିବା କୋବି ତଳି ବର୍ତ୍ତମାନ ୨-୩ ସପ୍ତାହ ଅବସ୍ଥାରେ ଅଛି, ତେବେ ବର୍ତ୍ତମାନ ଶୁଷ୍କ ପାଗରେ କୋଡ଼ାଖୋସା ଓ ଘାସ ବନନ କରନ୍ତୁ । କୋବି ଜାତୀୟ ପରିପରିବାରେ ଠିକିରିଆ ଯୋଗର ବନନ ପାଇଁ ସିନୋସାଡ୍ ୪୫ ଏସ.ସି. @ ୦.୫ ମି.ଲି. କୁ ପ୍ରତି ଲି. ପାଣିରେ ମିଶାଇ ସିଞ୍ଚନ କରନ୍ତୁ । ବର୍ତ୍ତମାନ ପାଗରେ ବାଉଁଶ, ଗୋମାଟ, ଲଙ୍କା ଓ କୋବି ଜାତୀୟ ପରିବାରେ ଉତ୍ତୁଣାଆ ଯୋଗ, ଜଳ ଯୋଗ, ଅସ୍ପଦକା ଆଦି ଲାଗିବାର ସମ୍ଭାବନା ଥାଏ । ଏହାର ନିୟନ୍ତ୍ରଣ ପାଇଁ ଲମିଡାକ୍ୱୋପ୍ରିଡ ୦.୩ମି.ଲି./ଲି. ପାଣି କିମ୍ବା ଫିପ୍ରେନିଲ ୨ମି.ଲି./ଲି. ପାଣିରେ ମିଶାଇ ସିଞ୍ଚନ କରନ୍ତୁ ।

**ପଶୁପାଳନ-**

ବର୍ତ୍ତମାନ କମ୍ ତାପମାତ୍ରା ପରିସ୍ଥିତିରେ ଗୁହାଳ ଓ ଫାର୍ମ ଘରର ଛାତ,କବାଟ ଓ ଝରକାକୁ ପଲିଥିନ କିମ୍ବା ଅଣା ଦ୍ୱାରା ଆଚ୍ଛାଦନ କରି ଗୁହର ତାପମାତ୍ରା ନିୟନ୍ତ୍ରଣ କରନ୍ତୁ । ଗୁହାଳ ଓ ଫାର୍ମ ନିକଟବର୍ତ୍ତୀ ଗଛ ଓ ବୁଦାକୁ କାଟି ସଫା କରନ୍ତୁ ଯେପରିକି ଦିନବେଳା ପର୍ଯ୍ୟାପ୍ତ ପୂର୍ଣ୍ଣାଲୋକ ଗୁହାଳ ଓ ଫାର୍ମରେ ପଡ଼ିବ । ପଶୁପକ୍ଷୀକୁ ୨୦-୩୦% ଅଧିକ ଖାଦ୍ୟକୁ ଉତ୍ତମ ପାଣିସହ ଖାଇବାକୁ ଦିଅନ୍ତୁ ।



ଅଧିକା ସୂଚନା ପାଇଁ କୃଷି ବିଜ୍ଞାନ କେନ୍ଦ୍ର କଟକ ସହ ଯୋଗାଯୋଗ କରନ୍ତୁ(ମୋ-୯୮୭୧୪୪୫୦୮୦/୭୦୦୮୪୫୩୪୨୭)  
କଟକ ଜିଲ୍ଲାର କୃଷି ପାଣିପାଗ ଉପଦେଶ ପାଇଁ ମେଘଦୂତ ଥାପ୍ ଓ ନିଜ ଅଞ୍ଚଳରେ ବିକୃଳି ପ୍ରାକ୍ ସୂଚନା ସକାଶେ ଦାନିନା ଥାପ୍ କୁ ଅନୁସରଣ କରନ୍ତୁ







**ଗ୍ରାମୀଣ କୃଷି ମୌସମ ସେବା**  
**ଭାରତ ପାଣିପାଗ ବିଭାଗ**  
**ଜିଲ୍ଲା କୃଷି ପାଣିପାଗ ବିଭାଗ**  
**କୃଷି ବିଜ୍ଞାନ କେନ୍ଦ୍ର କଟକ**



ପତ୍ରିକା ସଂଖ୍ୟା-୪୦୫  
 ତାରିଖ-୧୦.୧୨.୨୦୨୪

**ଭାଦ୍ରପଦ-ଜାତୀୟ ଧାନ ଗବେଷଣା କେନ୍ଦ୍ର, କଟକ**

**ନରସିଂହପୁର କୃଷି ପାଣିପାଗ ଉପଦେଶ ସେବା**

**ବୁଦ୍ଧ ପୂର୍ବସପ୍ତାହ ବର୍ଷା ଓ ଜିଲ୍ଲା ବିଗତ ସପ୍ତାହ ପାଣିପାଗ ସୂଚନା**

**ପୂର୍ବ ସପ୍ତାହରେ ବୁଦ୍ଧରେ ହାରାହାରି ୦୦ ମିମି ବର୍ଷା ଓ ଜିଲ୍ଲାରେ ହାରାହାରି ୦.୪ ମିମି ବର୍ଷା ହୋଇଥିଲା । ଦିନର ହାରାହାରି ସର୍ବୋଚ୍ଚ ଓ ସର୍ବନିମ୍ନ ତାପମାତ୍ରା ଯଥାକ୍ରମେ ୨୮.୮୫ ଡିଗ୍ରୀ ସି. (ସ୍ୱଭାବିକ ଠାରୁ ୦.୪୭ ଡିଗ୍ରୀ ସି କମ୍) ଓ ୧୯ ଡିଗ୍ରୀ ସି. (ସ୍ୱଭାବିକ ଠାରୁ ୪.୧୮ ଡିଗ୍ରୀ ସି. ଅଧିକ) ଥିଲା । ଦିନର ହାରାହାରି ସର୍ବୋଚ୍ଚ ଓ ସର୍ବନିମ୍ନ ଆର୍ଦ୍ରତା ଯଥାକ୍ରମେ ୭୨-୭୯ ଥିଲା ।**

**ପାଣିପାଗ ପୂର୍ବାନୁମାନ- ଆଜିର ସକାଳ ୮.୩୦ ରୁ ତା. ୧୧.୧୨.୨୦୨୪ ରିଶ୍ମ ସକାଳ ୮.୩୦ ପର୍ଯ୍ୟନ୍ତ**

**ସାଧାରଣ ଉପଦେଶ-** ବୁଦ୍ଧରେ ଆଗକୁ ୫ଦିନ ଆଜି ଠାରୁ ଶନିବାର ପାଗ ଶୁଷ୍କ ସମ୍ଭାବନା ଅଛି । ଦିନର ହାରାହାରି ସର୍ବୋଚ୍ଚ ଓ ସର୍ବନିମ୍ନ ତାପମାତ୍ରା ଯଥାକ୍ରମେ ୨୭-୨୮ ଡିଗ୍ରୀ ସି. ଓ ୧୨-୧୬ ଡିଗ୍ରୀ ସି. ହେବାର ଅନୁମାନ କରାଯାଇଛି । ଦିନର ହାରାହାରି ସର୍ବୋଚ୍ଚ ଓ ସର୍ବନିମ୍ନ ଆର୍ଦ୍ରତା ଯଥାକ୍ରମେ ୫୦-୯୦% ଓ ୧୭-୪୯% ହେବାର ଅନୁମାନ କରାଯାଇଛି । **ଆଗାମୀ ୫ ଦିନ ଆକାଶ ମୁଖ୍ୟତଃ ନିର୍ମଳ ରୁ ଆଂଶିକ ମେଘୁଆ ରହିବାର ସମ୍ଭାବନା ଅଛି ।**

ବୁଦ୍ଧ	ନରସିଂହପୁର(ଆଜିର ସକାଳ ୮.୩୦ ରୁ ତା. ୧୧.୧୨.୨୦୨୪ ରିଶ୍ମ ସକାଳ ୮.୩୦ ପର୍ଯ୍ୟନ୍ତ)				
	୦୭.୧୨.୨୦୨୪	୦୭.୧୨.୨୦୨୪	୦୮.୧୨.୨୦୨୪	୦୯.୧୨.୨୦୨୪	୧୦.୧୨.୨୦୨୪
ବର୍ଷା (ମିମି)	୦	୦	୦	୦	୦
ସର୍ବାଧିକ ତାପମାତ୍ରା (ଡିଗ୍ରୀ ସି.)	୨୮	୨୭	୨୮	୨୮	୨୭
ସର୍ବନିମ୍ନ ତାପମାତ୍ରା (ଡିଗ୍ରୀ ସି.)	୧୬	୧୪	୧୩	୧୨	୧୨
ମେଘାନ୍ତ	୬	୩	୪	୫	୪
ସର୍ବାଧିକ ଆର୍ଦ୍ରତା (%)	୯୦	୭୪	୬୧	୫୨	୫୦
ସର୍ବନିମ୍ନ ଆର୍ଦ୍ରତା (%)	୪୯	୩୪	୨୮	୨୦	୧୭
ବାୟୁର ଗତି (କି.ମି./ଘ.)	୪	୪	୪	୫	୫
ବାୟୁର ଦିଗ (ଡିଗ୍ରୀ)	୨୩	୨୫	୨୩	୩୬	୧୮

**ପାଣିପାଗଭିତ୍ତିକ କୃଷି ଉପଦେଶ**

**ସାଧାରଣ ଉପଦେଶ-** ଯେହେତୁ ରାତିର ତାପମାତ୍ରା ବର୍ତ୍ତମାନ କମ୍ ରହୁଛି ତେଣୁ ପରିପରିବା ତଳକୁ ଏଥିରୁ ରକ୍ଷା ପାଇଁ ପଲିଥିନ ଦ୍ୱାରା ଓ ମାଟିକୁ ନଡ଼ା ଦ୍ୱାରା ଆଚ୍ଛାଦନ ବ୍ୟବସ୍ଥା କରନ୍ତୁ । ସନ୍ଧ୍ୟାରେ ଓ ସକାଳେ ମାଟିରେ ସାମାନ୍ୟ ଜଳସେଚନ କରନ୍ତୁ ଯାହା ମାଟିର ସର୍ବନିମ୍ନ ତାପମାତ୍ରାକୁ ନିୟନ୍ତ୍ରଣ କରିବାରେ ସହାୟକ ହେବ । ଯେହେତୁ ଆଗକୁ ୫ଦିନ ପାଗ ଶୁଷ୍କ ରହିଛି ତେଣୁ ବର୍ତ୍ତମାନ କୃଷିପିକା ଫସଲ ଓ ପରିପରିବା ଚାରାରେ ଆବଶ୍ୟକ ଜଳସେଚନ କରି ରଖନ୍ତୁ ।

**ଖରିଦ ଧାନ-**

ବର୍ତ୍ତମାନ ଧାନ ପତ୍ତ ବୁଦ୍ଧ ଅନଳ ଅବସ୍ଥାରେ ଅଛି । ଯଦି ଧାନ ୮-୮.୫% ପତ୍ତ ଅବସ୍ଥାରେ ଅଛି ତେବେ ବର୍ତ୍ତମାନ ଜମିରେ ବର୍ଷା ଜଳକୁ ନିଷ୍କାସନ କରି / ଜଳ ସେଚନ ନକରି (୧୦-୧୫ଦିନ ପୂର୍ବରୁ) ପତ୍ତ ଧାନକୁ ଆଗକୁ ୫ଦିନ ଭିତରେ ଅନଳ କରି ପୁରୁଷିତ ସ୍ଥାନରେ ରଖନ୍ତୁ ।

**ଡାଲି ଜାତୀୟ ଫସଲ:-**

୨୧-୨୬ ଡିଗ୍ରୀ ସେ. ମାଟି ତାପମାତ୍ରା ଡାଲି ଜାତୀୟ ଫସଲର ଗଜା ହେବା ପାଇଁ ଆବଶ୍ୟକ ତେଣୁ ବର୍ତ୍ତମାନ ମାଟିର ବତର ଓ ତାପମାତ୍ରା କୁ ବିନିୟୋଗ କରି ଉନ୍ନତ ଡାଲି ଜାତୀୟ ମୂଳ କିସମ କୁ ୧୦କି.ଗ୍ରା. ପ୍ରତି ଏକର ହିସାବରେ ବୁଣନ୍ତୁ । ବୃକ୍ଷିକା ପୂର୍ବରୁ ବିହନକୁ ରାଇଜୋବିୟମ୍ ବିକାଶ ଦ୍ୱାରା ବିଶୋଧନ କରନ୍ତୁ । ଆଗକୁ ଶୁଷ୍କ ପାଗ ଥିବା ହେତୁ ବିହନ ବୃକ୍ଷିକା ପରେ ଗଜା ହେବା ପାଇଁ ଆବଶ୍ୟକ ଜଳସେଚନ କରନ୍ତୁ ।

**ସୋରିଷ:-**

ବର୍ତ୍ତମାନ ସୋରିଷ ୧୫-୨୦ଦିନ ଅବସ୍ଥାରେ ଅଛି, ଏହିସମୟରେ କୋଡ଼ାଖୋସା କରି ଘାସ ବାଛି ଦିଅନ୍ତୁ । ଧାଡ଼ିରେ ଗଛ ଫଂଖା ଅଧିକ ଥିଲେ ୧୫-୨୦ଦିନ ପରେ ୮-୧୦ସେ.ମି. ବ୍ୟବଧାନରେ ହୁଷ୍ଟପୁଷ୍ଟ ଗଛ ରଖି ଅନ୍ୟ ଗଛକୁ ଉପାଡ଼ି ପତକା କରନ୍ତୁ । ବର୍ତ୍ତମାନର ଅଧ୍ୟାପାଗରେ ଆଗୁଆ ବୃକ୍ଷା ସୋରିଷରେ ଜଳଯୋଗ ଲାଗିବାର ସମ୍ଭାବନା, ଏହାର ନିରାକରଣ ପାଇଁ ଏକର ପିଣ୍ଡା ଆୟୋଗିଆକୋମ୍ ୨୫% ଡବୁଲ୍ @ ୪୦ଗ୍ରାମ କିମ୍ବା ଏସିମିପିପ୍ରୁ ୨୦% ଏସ.ସି. @ ୫୦ଗ୍ରାମ କୁ ୨୦୦ଲି. ପାଣିରେ ମିଶାଇ ସିଞ୍ଚନ କରନ୍ତୁ । ବର୍ତ୍ତମାନ ପାଗରେ କରତାଆ ମାଛି କୁ ରୋକିବା ପାଇଁ ଇଥୋପେନଥୋକ୍ସି ୧୦% ଇସି @ ୨୦୦ ମି.ଲି./ଏକର କିମ୍ବା କ୍ଲୋରୋପାଲିରିଫସ୍ ୫୦%+ସାଇପରମେଥ୍ରିନ ୫% ଇସି @ ୪୦୦ ମି.ଲି./ଏକର କୁ ୨୦୦ଲି. ପାଣିରେ ମିଶାଇ ପ୍ରୟୋଗ କରନ୍ତୁ । ସୋରିଷରେ ବର୍ତ୍ତମାନ ପାଗରେ ଯଦି ଧକାକଦକା ରୋଗ ଦେଖାଯାଏ ତେବେ ଏହାର ନିରାକରଣ ପାଇଁ କପରଅକ୍ସିକ୍ଲୋରାଇଡ୍ ଗମ୍ଭୀର କୁ ପ୍ରତି ଲି. ପାଣିରେ ମିଶାଇ ସିଞ୍ଚନ କରନ୍ତୁ ।

**ରବି ଚିନାବାବାମ:-**

ବର୍ତ୍ତମାନ ରବି ଚିନାବାବାମ ୩-୪ ସପ୍ତାହ ଅବସ୍ଥାରେ ଅଛି । ବର୍ତ୍ତମାନ ଚିନାବାବାମରେ ପତ୍ରପତକା ଯୋଗ ଲାଗିଲେ ପ୍ରାଥମିକ ଅବସ୍ଥାରେ ନିମ୍ନ ଜାତୀୟ କାଟନାସକ (ଆକାଡିରାକ୍ଟିନ) ୩୦୦ ପିପିଏମ୍ @ ୧ ଲି./ଏକର ଏବଂ ପରେ ରାସାୟନିକ ଉପାୟରେ ପ୍ରୋପେନୋଫସ୍ ୫୦% ଇସି @ ୪୦୦ ମି.ଲି./ଏକର କିମ୍ବା କ୍ଲୋରୋପାଲିରିଫସ୍ ୫୦%+ସାଇପରମେଥ୍ରିନ ୫% ଇସି @ ୪୦୦ ମି.ଲି./ଏକର କୁ ୨୦୦ଲି. ପାଣିରେ ମିଶାଇ ପ୍ରୟୋଗ କରନ୍ତୁ ।

**ପରିପରିବା-**

**ପିଆଜ-** ବର୍ତ୍ତମାନ ପିଆଜ ଚାରା ୫-୭ ସପ୍ତାହ ଅବସ୍ଥାରେ ଅଛି । ୮ ସପ୍ତାହ ବେଳକୁ ମୁଖ୍ୟ ଜମିକୁ ଚାରା ରୋପଣ ପାଇଁ ପ୍ରସ୍ତୁତି ଆରମ୍ଭ କରନ୍ତୁ । ଯେହେତୁ ପିଆଜ ଏକ ଅବଜାର ତେଣୁ ଜାତୀୟ ଫସଲ ତେଣୁ ଏହାର କଟ/ପତ ବର୍ଷି ଅବସ୍ଥାରେ (ସମ୍ଭବନା ଅବସ୍ଥା) ଆବଶ୍ୟକ ଜଳସେଚନ କରିବାକୁ ଅନୁରୋଧ ।

**ଆଳୁ-** ଆଳୁ ବିହନ ଲଗାଇବାର ୨ ଦିନ ପରେ ଘାସବନ୍ଧା ଓ କୋଡ଼ାଖସା କରନ୍ତୁ । ପ୍ରଥମ କୋଡ଼ାଖସାର ୩ସପ୍ତାହ ପରେ ଦ୍ୱିତୀୟ କୋଡ଼ାଖସା ଓ ସାର ପ୍ରୟୋଗ କରନ୍ତୁ । କର୍ତ୍ତନକାଟ ଓ ପତ୍ରଖିଆ ଯୋଗ ନିରାକରଣ ପାଇଁ କ୍ଲୋରୋପାଲିରିଫସ୍ ୨.୫ ମି.ଲି. କୁ ପ୍ରତି ଲି. ପାଣିରେ ମିଶାଇ ସିଞ୍ଚନ କରନ୍ତୁ ।

**ଗୋମାଟ- ବର୍ତ୍ତମାନ ରାତି ତାପମାତ୍ରାରେ କମି ଓ ବୁଝୁଡିଆ ପାଗ ଯୋଗୁଁ ବିହନ/ଉତ୍ତରପତ୍ରଯୋଡ଼ା ରୋଗ** ରୁ ନିରାକରଣ ପାଇଁ ପ୍ରାଥମିକ ଅବସ୍ଥାରେ ମେଟାଲିକ୍ସିଲ+ମାନକୋକେବ ୨.୫ଗ୍ରାମ କୁ ପ୍ରତି ଲି. ପାଣିରେ ମିଶାଇ ପ୍ରୟୋଗ କରନ୍ତୁ ।

**ବାଉଁଶ ଓ ଲଙ୍କା-** ଯଦି ବର୍ତ୍ତମାନ ପାଗରେ ବାଉଁଶ, ଲଙ୍କା ପରିବାରରେ ପତ୍ରଖିଆ ସମାଧୁଆ, କାଣ୍ଡ ଓ ପତ୍ରବିକ୍ଷା ଲାଗେ ତେବେ ପ୍ରତି ଲି. ପାଣିରେ ୦.୫ଗ୍ରାମ ଲମାମେକ୍ସିନ ବେଞ୍ଜୋଏଟ୍ କିମ୍ବା ୦.୪ମି.ଲି. ସିନୋସାଡ୍ କୁ ମିଶାଇ ପ୍ରୟୋଗ କରନ୍ତୁ ।

**କୋବି ଜାତୀୟ ଫସଲ-** ଯଦି ରୁଆଯାଇଥିବା କୋବି ତଳି ବର୍ତ୍ତମାନ ୨-୩ ସପ୍ତାହ ଅବସ୍ଥାରେ ଅଛି, ତେବେ ବର୍ତ୍ତମାନ ଶୁଷ୍କ ପାଗରେ କୋଡ଼ାଖୋସା ଓ ଘାସ ବନନ କରନ୍ତୁ । କୋବି ଜାତୀୟ ପରିପରିବାରେ ଠିକିରିଆ ଯୋଗର ବନନ ପାଇଁ ସିନୋସାଡ୍ ୪୫ ଏସ.ସି. @ ୦.୫ ମି.ଲି. କୁ ପ୍ରତି ଲି. ପାଣିରେ ମିଶାଇ ସିଞ୍ଚନ କରନ୍ତୁ । ବର୍ତ୍ତମାନ ପାଗରେ ବାଉଁଶ, ଗୋମାଟ, ଲଙ୍କା ଓ କୋବି ଜାତୀୟ ପରିବାରରେ ଉତ୍ତରାଆ ଯୋଗ, ଜଳ ଯୋଗ, ଅଷ୍ଟପଦା ଆଦି ଲାଗିବାର ସମ୍ଭାବନା ଥାଏ । ଏହାର ନିୟନ୍ତ୍ରଣ ପାଇଁ ଲମିଡାକ୍ଲୋପ୍ରୁଡ ୦.୩ମି.ଲି./ଲି. ପାଣି କିମ୍ବା ଫିପ୍ରେନିଲ ୨ମି.ଲି./ଲି. ପାଣିରେ ମିଶାଇ ସିଞ୍ଚନ କରନ୍ତୁ ।

**ପଶୁପାଳନ-**

ବର୍ତ୍ତମାନ କମ୍ ତାପମାତ୍ରା ପରିସ୍ଥିତିରେ ଗୁହାଳ ଓ ଫାର୍ମ ଘରର ଛାତ,କବାଟ ଓ ଝରକାକୁ ପଲିଥିନ କିମ୍ବା ଅଖା ଦ୍ୱାରା ଆଚ୍ଛାଦନ କରି ଗୁହର ତାପମାତ୍ରା ନିୟନ୍ତ୍ରଣ କରନ୍ତୁ । ଗୁହାଳ ଓ ଫାର୍ମ ନିକଟବର୍ତ୍ତୀ ଗଛ ଓ ବୁଦ୍ଧାକୁ କାଟି ସଫା କରନ୍ତୁ ଯେପରିକି ଦିନବେଳା ପର୍ଯ୍ୟାୟ ପୂର୍ଣ୍ଣାଲୋକ ଗୁହାଳ ଓ ଫାର୍ମରେ ପଡ଼ିବ । ପଶୁସଂଖ୍ୟା ୨୦-୩୦% ଅଧିକା ଖାଦ୍ୟକୁ ଉଷୁମ ପାଣିସହ ଖାଇବାକୁ ଦିଅନ୍ତୁ ।



ଅଧିକା ସୂଚନା ପାଇଁ କୃଷି ବିଜ୍ଞାନ କେନ୍ଦ୍ର କଟକ ସହ ଯୋଗାଯୋଗ କରନ୍ତୁ(ମୋ-୯୮୭୧୪୪୫୦୮୦/୭୦୦୮୪୫୩୪୨୭)  
 କଟକ ଜିଲ୍ଲାର କୃଷି ପାଣିପାଗ ଉପଦେଶ ପାଇଁ ମେଘଦୂତ ଥାଏ ଓ ନିଜ ଅଞ୍ଚଳରେ ବିକୃଳି ପ୍ରାକ୍ ସୂଚନା ସକାଶେ ଦାନିନା ଥାଏ କୁ ଅନୁସରଣ କରନ୍ତୁ





**ଗ୍ରାମୀଣ କୃଷି ମୌସମ ସେବା  
ଭାରତ ପାଣିପାଗ ବିଭାଗ  
ଜିଲ୍ଲା କୃଷି ପାଣିପାଗ ବିଭାଗ  
କୃଷି ବିଜ୍ଞାନ କେନ୍ଦ୍ର କଟକ**



ପତ୍ରିକା ସଂଖ୍ୟା-୪୦୫  
ତାରିଖ-୧୦.୧୨.୨୦୨୪

**ଭାକ୍ୟୁଅନୁପ-ଜାତୀୟ ଧାନ ଗବେଷଣା କେନ୍ଦ୍ର, କଟକ**

**ନିଆଳି କୃଷି ପାଣିପାଗ ଉପଦେଶ ସେବା**

**ବୁଦ୍ଧ ପୂର୍ବସପ୍ତାହ ବର୍ଷା ଓ ଜିଲ୍ଲା ବିଗତ ସପ୍ତାହ ପାଣିପାଗ ସୁଚନା**

ପୂର୍ବ ସପ୍ତାହରେ ବୁଦ୍ଧରେ ହାରାହାରି ୦୦ ମିମି ବର୍ଷା ଓ ଜିଲ୍ଲାରେ ହାରାହାରି ୦.୪ ମିମି ବର୍ଷା ହୋଇଥିଲା । ଦିନର ହାରାହାରି ସର୍ବୋଚ୍ଚ ଓ ସର୍ବନିମ୍ନ ତାପମାତ୍ରା ଯଥାକ୍ରମେ ୨୮.୮୫ ଡିଗ୍ରୀ ସି. (ସକାଳିକ ଠାକୁ ୦.୪୭ ଡିଗ୍ରୀ ସି କମ୍) ଓ ୧୯ ଡିଗ୍ରୀ ସି. (ସକାଳିକ ଠାକୁ ୪.୧୮ ଡିଗ୍ରୀ ସି. ଅଧିକ) ଥିଲା । ଦିନର ହାରାହାରି ସର୍ବୋଚ୍ଚ ଓ ସର୍ବନିମ୍ନ ଆର୍ଦ୍ରତା ଯଥାକ୍ରମେ ୭୨-୭୯ ଥିଲା ।

**ପାଣିପାଗ ପୂର୍ବାନୁମାନ- ଆଜିର ସକାଳ ୮.୩୦ ରୁ ତା. ୧୧.୧୨.୨୦୨୪ ରିଖ ସକାଳ ୮.୩୦ ପର୍ଯ୍ୟନ୍ତ**

**ସାଧାରଣ ଉପଦେଶ-** ବୁଦ୍ଧରେ ଆଗକୁ ୫ଦିନ ଆଜି ଠାକୁ ଶନିବାର ପାଗ ଶୁଷ୍କ ସମ୍ଭାବନା ଅଛି । ଦିନର ହାରାହାରି ସର୍ବୋଚ୍ଚ ଓ ସର୍ବନିମ୍ନ ତାପମାତ୍ରା ଯଥାକ୍ରମେ ୨୭-୨୯ ଡିଗ୍ରୀ ସି. ଓ ୧୪-୧୮ ଡିଗ୍ରୀ ସି. ହେବାର ଅନୁମାନ କରାଯାଇଛି । ଦିନର ହାରାହାରି ସର୍ବୋଚ୍ଚ ଓ ସର୍ବନିମ୍ନ ଆର୍ଦ୍ରତା ଯଥାକ୍ରମେ ୪୨-୭୯% ଓ ୨୧-୪୭% ହେବାର ଅନୁମାନ କରାଯାଇଛି । ଆଗାମୀ ୫ ଦିନ ଆକାଶ ମୁଖ୍ୟତଃ ନିର୍ମଳ ରୁ ଆଞ୍ଚିକ ମେଘୁଆ ରହିବାର ସମ୍ଭାବନା ଅଛି ।

ବୁଦ୍ଧ	ନିଆଳି(ଆଜିର ସକାଳ ୮.୩୦ ରୁ ତା.୧୧.୧୨.୨୦୨୪ ରିଖ ସକାଳ ୮.୩୦ ପର୍ଯ୍ୟନ୍ତ)				
	୦୭.୧୨.୨୦୨୪	୦୭.୧୨.୨୦୨୪	୦୮.୧୨.୨୦୨୪	୦୯.୧୨.୨୦୨୪	୧୦.୧୨.୨୦୨୪
ବର୍ଷା (ମିମି)	୦	୦	୦	୦	୦
ସର୍ବାଧିକ ତାପମାତ୍ରା (ଡିଗ୍ରୀ ସି.)	୨୯	୨୯	୨୮	୨୭	୨୮
ସର୍ବନିମ୍ନ ତାପମାତ୍ରା (ଡିଗ୍ରୀ ସି.)	୧୮	୧୬	୧୫	୧୪	୧୪
ମେଘାନ୍ତରୁ	୫	୬	୪	୬	୩
ସର୍ବାଧିକ ଆର୍ଦ୍ରତା (%)	୭୯	୫୭	୪୯	୪୩	୪୨
ସର୍ବନିମ୍ନ ଆର୍ଦ୍ରତା (%)	୪୭	୩୨	୨୬	୨୫	୨୧
ବାୟୁର ଗତି (କି.ମି./ଘ.)	୧୧	୧୨	୧୧	୧୨	୧୩
ବାୟୁର ଦିଗ (ଡିଗ୍ରୀ)	୩୬	୨୬	୨୭	୩୨	୨୭

**ପାଣିପାଗଭିତିକ କୃଷି ଉପଦେଶ**

**ସାଧାରଣ ଉପଦେଶ-** ଯେହେତୁ ରାତିର ତାପମାତ୍ରା ବର୍ତ୍ତମାନ କମ୍ ରହୁଛି ତେଣୁ ପରିପରିବା ତଳକୁ ଏଥିରୁ ରକ୍ଷା ପାଇଁ ପଲିଥିନ ଦ୍ୱାରା ଓ ମାଟିକୁ ନଡ଼ା ଦ୍ୱାରା ଆଚ୍ଛାଦନ ବ୍ୟବସ୍ଥା କରନ୍ତୁ । ସନ୍ଧ୍ୟାରେ ଓ ସକାଳେ ମାଟିରେ ସାମାନ୍ୟ ଜଳସେଚନ କରନ୍ତୁ ଯାହା ମାଟିର ସର୍ବନିମ୍ନ ତାପମାତ୍ରାକୁ ନିୟନ୍ତ୍ରଣ କରିବାରେ ସହାୟକ ହେବ । ଯେହେତୁ ଆଗକୁ ୫ଦିନ ପାଗ ଶୁଷ୍କ ରହିଛି ତେଣୁ ବର୍ତ୍ତମାନ ବୃତ୍ତିଥିବା ଫସଲ ଓ ପରିପରିବା ଚାରାରେ ଆବଶ୍ୟକ ଜଳସେଚନ କରି ରଖନ୍ତୁ ।

**ଖରିଦ ଧାନ-**

ବର୍ତ୍ତମାନ ଧାନ ପତ୍ତୁ ରୁ ଅନଳ ଅବସ୍ଥାରେ ଅଛି । ଯଦି ଧାନ ୮-୮.୫% ପତ୍ତୁ ଅବସ୍ଥାରେ ଅଛି ତେବେ ବର୍ତ୍ତମାନ ଜମିରେ ବର୍ଷା ଜଳକୁ ନିଷ୍ପାସନ କରି / ଜଳ ସେଚନ ନକରି (୧୦-୧୫ଦିନ ପୂର୍ବରୁ) ପତ୍ତୁ ଧାନକୁ ଆଗକୁ ୫ଦିନ ଭିତରେ ଅନଳ କରି ପୁରୁଷିତ ସ୍ଥାନରେ ରଖନ୍ତୁ ।

**ଡାଲି ଜାତୀୟ ଫସଲ:-**

୨୧-୨୬ ଡିଗ୍ରୀ ସେ. ମାଟି ତାପମାତ୍ରା ଡାଲି ଜାତୀୟ ଫସଲର ଗଜା ହେବା ପାଇଁ ଆବଶ୍ୟକ ତେଣୁ ବର୍ତ୍ତମାନ ମାଟିର ବତର ଓ ତାପମାତ୍ରା କୁ ବିନିୟୋଗ କରି ଉନ୍ନତ ଡାଲି ଜାତୀୟ ମୂଳ କିସମ କୁ ୧୦କି.ଗ୍ରା. ପ୍ରତି ଏକର ହିସାବରେ ବୁଣନ୍ତୁ । ବୃଷିବା ପୂର୍ବରୁ ବିହନକୁ ରାଇଜୋବିୟମ୍ ବିକାଶ ଦ୍ୱାରା ବିଶୋଧନ କରନ୍ତୁ । ଆଗକୁ ଶୁଷ୍କ ପାଗ ଥିବା ହେତୁ ବିହନ ବୃଷିବା ପରେ ଗଜା ହେବା ପାଇଁ ଆବଶ୍ୟକ ଜଳସେଚନ କରନ୍ତୁ ।

**ସୋରିଷ:-**

ବର୍ତ୍ତମାନ ସୋରିଷ ୧୫-୨୦ଦିନ ଅବସ୍ଥାରେ ଅଛି, ଏହିସମୟରେ କୋଡ଼ାଖୋସା କରି ଘାସ ବାଛି ଦିଅନ୍ତୁ । ଧାତିରେ ଗଛ ଝାଞ୍ଜା ଅଧିକ ଥିଲେ ୧୫-୨୦ଦିନ ପରେ ୮-୧୦ସେ.ମି. ବ୍ୟବଧାନରେ ହୁଷ୍ଟପୁଷ୍ଟ ଗଛ ରଖି ଅନ୍ୟ ଗଛକୁ ଉପାଡି ପତକା କରନ୍ତୁ । ବର୍ତ୍ତମାନର ଅଧ୍ୟାପାଗରେ ଆଗୁଆ ବୃକ୍ଷା ସୋରିଷରେ ଜଳଯୋଗ ଲାଗିବାର ସମ୍ଭାବନା, ଏହାର ନିରାକରଣ ପାଇଁ ଏକର ପିଣ୍ଡା ଥାୟୋମିଥୋକ୍ୱାମ ୨୫% ତରୁଳି @ ୪୦ଗ୍ରାମ କିମ୍ବା ସସିନାମିପ୍ରିଡ ୨୦% ଏସ.ସି @ ୫୦ଗ୍ରାମ କୁ ୨୦୦ଲି. ପାଣିରେ ମିଶାଇ ସିଞ୍ଚନ କରନ୍ତୁ । ବର୍ତ୍ତମାନ ପାଗରେ କରତାଆ ମାଛି କୁ ରୋକିବା ପାଇଁ ଇଥୋପେନପ୍ରେକ୍ଟ ୧୦% ଇସି @ ୨୦୦ ମି.ଲି./ଏକର କିମ୍ବା କ୍ଲୋରୋପାଲରିଫସ୍ ୫୦%+ସାଇପରମେପ୍ରିନ ୫% ଇସି @ ୪୦୦ ମି.ଲି./ଏକର କୁ ୨୦୦ଲି. ପାଣିରେ ମିଶାଇ ପ୍ରୟୋଗ କରନ୍ତୁ । ସୋରିଷରେ ବର୍ତ୍ତମାନ ପାଗରେ ଯଦି ଧକାକଦକା ରୋଗ ଦେଖାଯାଏ ତେବେ ଏହାର ନିରାକରଣ ପାଇଁ କପରଅକ୍ସିକ୍ଲୋରାଇଡ ଗ୍ରାମ୍ମାମ କୁ ପ୍ରତି ଲି. ପାଣିରେ ମିଶାଇ ସିଞ୍ଚନ କରନ୍ତୁ ।

**ରବି ଚିନାବାବାମ:-**

ବର୍ତ୍ତମାନ ରବି ଚିନାବାବାମ ୩-୪ ସପ୍ତାହ ଅବସ୍ଥାରେ ଅଛି । ବର୍ତ୍ତମାନ ଚିନାବାବାମରେ ପତ୍ରପତକା ଯୋଗ ଲାଗିଲେ ପ୍ରାଥମିକ ଅବସ୍ଥାରେ ନିମ୍ନ ଜାତୀୟ କାଟନାସକ (ଆକାଡିରାକ୍ଟିନ) ୩୦୦ ପିପିଏମ୍ @ ୧ ଲି./ଏକର ଏବଂ ପରେ ରାସାୟନିକ ଉପାୟରେ ପ୍ରେପେନୋଫସ୍ ୫୦% ଇସି @ ୪୦୦ ମି.ଲି./ଏକର କିମ୍ବା କ୍ଲୋରୋପାଲରିଫସ୍ ୫୦%+ସାଇପରମେପ୍ରିନ ୫% ଇସି @ ୪୦୦ ମି.ଲି./ଏକର କୁ ୨୦୦ଲି. ପାଣିରେ ମିଶାଇ ପ୍ରୟୋଗ କରନ୍ତୁ ।

**ପରିପରିବା-**

**ପିଆଜ-** ବର୍ତ୍ତମାନ ପିଆଜ ଚାରା ୫-୭ ସପ୍ତାହ ଅବସ୍ଥାରେ ଅଛି । ୮ ସପ୍ତାହ ବେଳକୁ ମୁଖ୍ୟ ଜମିକୁ ଚାରା ରୋପଣ ପାଇଁ ପ୍ରସ୍ତୁତି ଆରମ୍ଭ କରନ୍ତୁ । ଯେହେତୁ ପିଆଜ ଏକ ଅବଜାର ତେଣୁ ଜାତୀୟ ଫସଲ ତେଣୁ ଏହାର କଟ/ପତ ବର୍ଷି ଅବସ୍ଥାରେ (ସମ୍ଭବନା ଅବସ୍ଥା) ଆବଶ୍ୟକ ଜଳସେଚନ କରିବାକୁ ଅନୁରୋଧ ।

**ଆଳୁ-** ଆଳୁ ବିହନ ଲଗାଇବାର ୨ ଦିନ ପରେ ଘାସବନ୍ଧା ଓ କୋଡ଼ାଖସା କରନ୍ତୁ । ପ୍ରଥମ କୋଡ଼ାଖସାର ୩ସପ୍ତାହ ପରେ ଦ୍ୱିତୀୟ କୋଡ଼ାଖସା ଓ ସାର ପ୍ରୟୋଗ କରନ୍ତୁ । କର୍ତ୍ତନକାଟ ଓ ପତ୍ରଖିଆ ଯୋଗ ନିରାକରଣ ପାଇଁ କ୍ଲୋରୋପାଲରିଫସ୍ ୨.୫ ମି.ଲି. କୁ ପ୍ରତି ଲି. ପାଣିରେ ମିଶାଇ ସିଞ୍ଚନ କରନ୍ତୁ ।

**ଗୋମାଟ- ବର୍ତ୍ତମାନ ରାତି ତାପମାତ୍ରାରେ କମି ଓ ବୃତ୍ତିଥିବା ପାଗ ଯୋଗୁଁ ବିହନ/ଉତ୍ତରପତ୍ରଯୋଡ଼ା ରୋଗ** ରୁ ନିରାକରଣ ପାଇଁ ପ୍ରାଥମିକ ଅବସ୍ଥାରେ ମେଟାଲିକ୍ୱିଲ+ମାନକୋକେବ ୨.୫ଗ୍ରାମ କୁ ପ୍ରତି ଲି. ପାଣିରେ ମିଶାଇ ପ୍ରୟୋଗ କରନ୍ତୁ ।

**ବାଉଁରଣ ଓ ଲଙ୍କା-** ଯଦି ବର୍ତ୍ତମାନ ପାଗରେ ବାଉଁରଣ, ଲଙ୍କା ପରିବାରେ ପତ୍ରଖିଆ ସମାଧୁଆ, କାଣ୍ଡ ଓ ପକବିଷା ଲାଗେ ତେବେ ପ୍ରତି ଲି. ପାଣିରେ ୦.୫ଗ୍ରାମ ଲମାମେକ୍ୱିନ ବେଞ୍ଜୋଏଟ କିମ୍ବା ୦.୪ମି.ଲି. ସିନୋସାଡ କୁ ମିଶାଇ ପ୍ରୟୋଗ କରନ୍ତୁ ।

**କୋବି ଜାତୀୟ ଫସଲ-** ଯଦି ରୁଆଯାଇଥିବା କୋବି ତଳି ବର୍ତ୍ତମାନ ୨-୩ ସପ୍ତାହ ଅବସ୍ଥାରେ ଅଛି, ତେବେ ବର୍ତ୍ତମାନ ଶୁଷ୍କ ପାଗରେ କୋଡ଼ାଖୋସା ଓ ଘାସ ବନନ କରନ୍ତୁ । କୋବି ଜାତୀୟ ପରିପରିବାରେ ଠିକିରିଆ ଯୋଗର ବନନ ପାଇଁ ସିନୋସାଡ ୪୫ ଏସ.ସି. @ ୦.୫ ମି.ଲି. କୁ ପ୍ରତି ଲି. ପାଣିରେ ମିଶାଇ ସିଞ୍ଚନ କରନ୍ତୁ । ବର୍ତ୍ତମାନ ପାଗରେ ବାଉଁରଣ, ଗୋମାଟ, ଲଙ୍କା ଓ କୋବି ଜାତୀୟ ପରିବାରେ ଉତ୍ତୁଣାଆ ଯୋଗ, ଜଳ ଯୋଗ, ଅସ୍ପଷ୍ଟ ଆଦି ଲାଗିବାର ସମ୍ଭାବନା ଥାଏ । ଏହାର ନିୟନ୍ତ୍ରଣ ପାଇଁ ଲମିଡାକ୍ଲୋପ୍ରିଡ ୦.୩ମି.ଲି./ଲି. ପାଣି କିମ୍ବା ଫିପ୍ରେନିଲ ୨ମି.ଲି./ଲି. ପାଣିରେ ମିଶାଇ ସିଞ୍ଚନ କରନ୍ତୁ ।

**ପଶୁପାଳନ-**

ବର୍ତ୍ତମାନ କମ୍ ତାପମାତ୍ରା ପରିସ୍ଥିତିରେ ଗୁହାଳ ଓ ଫାର୍ମ ଘରର ଛାତ,କବାଟ ଓ ଝରକାକୁ ପଲିଥିନ କିମ୍ବା ଅଣା ଦ୍ୱାରା ଆଚ୍ଛାଦନ କରି ଗୁହର ତାପମାତ୍ରା ନିୟନ୍ତ୍ରଣ କରନ୍ତୁ । ଗୁହାଳ ଓ ଫାର୍ମ ନିକଟବର୍ତ୍ତୀ ଗଛ ଓ ବୁଦାକୁ କାଟି ସଫା କରନ୍ତୁ ଯେପରିକି ଦିନବେଳା ପର୍ଯ୍ୟାପ୍ତ ସୂର୍ଯ୍ୟାଲୋକ ଗୁହାଳ ଓ ଫାର୍ମରେ ପଡିବ । ପଶୁପକ୍ଷୀକୁ ୨୦-୩୦% ଅଧିକ ଖାଦ୍ୟକୁ ଉତ୍ତମ ପାଣିସହ ଖାଇବାକୁ ଦିଅନ୍ତୁ ।



ଅଧିକା ସୂଚନା ପାଇଁ କୃଷି ବିଜ୍ଞାନ କେନ୍ଦ୍ର କଟକ ସହ ଯୋଗାଯୋଗ କରନ୍ତୁ-(ମୋ-୯୮୭୧୪୪୫୦୮୦/୭୦୦୮୪୫୩୪୨୭)  
କଟକ ଜିଲ୍ଲାର କୃଷି ପାଣିପାଗ ଉପଦେଶ ପାଇଁ ମେଘଦୂତ ଥାପ୍ ଓ ନିଜ ଅଞ୍ଚଳରେ ବିକୃଳି ପ୍ରାକ୍ ସୂଚନା ସକାଶେ ଦାନିନା ଥାପ୍ କୁ ଅନୁସରଣ କରନ୍ତୁ





**ଗ୍ରାମୀଣ କୃଷି ମୌସମ ସେବା**  
ଭାରତ ପାଣିପାଗ ବିଭାଗ  
**ଜିଲ୍ଲା କୃଷି ପାଣିପାଗ ବିଭାଗ**  
କୃଷି ବିଜ୍ଞାନ କେନ୍ଦ୍ର କଟକ



ପତ୍ରିକା ସଂଖ୍ୟା-୪୦୫  
ତାରିଖ-୧୦.୧୨.୨୦୨୪

ଭାକ୍ସୁଧୁପ-ଜାତୀୟ ଧାନ ଗବେଷଣା କେନ୍ଦ୍ର, କଟକ

**ନିଶ୍ଚିତକୋଇଲି କୃଷି ପାଣିପାଗ ଉପଦେଶ ସେବା**

**ବୁଦ୍ଧ ପୂର୍ବସପ୍ତାହ ବର୍ଷା ଓ ଜିଲ୍ଲା ବିଗତ ସପ୍ତାହ ପାଣିପାଗ ସୁଚନା**

ପୂର୍ବ ସପ୍ତାହରେ ବୁଦ୍ଧରେ ହାରାହାରି ୦୦ ମିମି ବର୍ଷା ଓ ଜିଲ୍ଲାରେ ହାରାହାରି ୦.୪ ମିମି ବର୍ଷା ହୋଇଥିଲା । ଦିନର ହାରାହାରି ସର୍ବୋଚ୍ଚ ଓ ସର୍ବନିମ୍ନ ତାପମାତ୍ରା ଯଥାକ୍ରମେ ୨୮.୮୫ ଡିଗ୍ରୀ ସି. (ସ୍ୱଭାବିକ ଠାରୁ ୦.୪୭ ଡିଗ୍ରୀ ସି କମ୍) ଓ ୧୯ ଡିଗ୍ରୀ ସି. (ସ୍ୱଭାବିକ ଠାରୁ ୪.୧୮ ଡିଗ୍ରୀ ସି. ଅଧିକ) ଥିଲା । ଦିନର ହାରାହାରି ସର୍ବୋଚ୍ଚ ଓ ସର୍ବନିମ୍ନ ଆର୍ଦ୍ରତା ଯଥାକ୍ରମେ ୭୨-୭୯ ଥିଲା ।

**ପାଣିପାଗ ପୂର୍ବାନୁମାନ- ଆଜିର ସକାଳ ୮.୩୦ ରୁ ତା. ୧୧.୧୨.୨୦୨୪ ରିଷ ସକାଳ ୮.୩୦ ପର୍ଯ୍ୟନ୍ତ**

**ସାଧାରଣ ଉପଦେଶ-** ବୁଦ୍ଧରେ ଆଗକୁ ୫ଦିନ ଆଜି ଠାରୁ ଶନିବାର ପାଗ ଶୁଷ୍କ ସମ୍ଭାବନା ଅଛି । ଦିନର ହାରାହାରି ସର୍ବୋଚ୍ଚ ଓ ସର୍ବନିମ୍ନ ତାପମାତ୍ରା ଯଥାକ୍ରମେ ୨୭-୨୯ ଡିଗ୍ରୀ ସି. ଓ ୧୪-୧୮ ଡିଗ୍ରୀ ସି. ହେବାର ଅନୁମାନ କରାଯାଇଛି । ଦିନର ହାରାହାରି ସର୍ବୋଚ୍ଚ ଓ ସର୍ବନିମ୍ନ ଆର୍ଦ୍ରତା ଯଥାକ୍ରମେ ୪୧-୭୬% ଓ ୨୦-୪୨% ହେବାର ଅନୁମାନ କରାଯାଇଛି । ଆଗାମୀ ୫ ଦିନ ଆକାଶ ମୁଖ୍ୟତଃ ନିର୍ମଳ ରୁ ଆଂଶିକ ମେଘୁଆ ରହିବାର ସମ୍ଭାବନା ଅଛି ।

ବୁଦ୍ଧ	ନିଶ୍ଚିତକୋଇଲି(ଆଜିର ସକାଳ ୮.୩୦ ରୁ ତା.୧୧.୧୨.୨୦୨୪ ରିଷ ସକାଳ ୮.୩୦ ପର୍ଯ୍ୟନ୍ତ)				
	୦୭.୧୨.୨୦୨୪	୦୭.୧୨.୨୦୨୪	୦୮.୧୨.୨୦୨୪	୦୯.୧୨.୨୦୨୪	୧୦.୧୨.୨୦୨୪
ବର୍ଷା (ମିମି)	୦	୦	୦	୦	୦
ସର୍ବାଧିକ ତାପମାତ୍ରା (ଡିଗ୍ରୀ ସି.)	୨୯	୨୮	୨୮	୨୭	୨୮
ସର୍ବନିମ୍ନ ତାପମାତ୍ରା (ଡିଗ୍ରୀ ସି.)	୧୮	୧୬	୧୫	୧୪	୧୪
ମେଘାନ୍ତ	୪	୬	୪	୬	୩
ସର୍ବାଧିକ ଆର୍ଦ୍ରତା (%)	୭୭	୫୯	୫୧	୪୩	୪୧
ସର୍ବନିମ୍ନ ଆର୍ଦ୍ରତା (%)	୪୨	୩୦	୨୫	୨୨	୨୦
ବାୟୁର ଗତି (କି.ମି./ଘ.)	୧୦	୧୧	୧୦	୧୧	୧୨
ବାୟୁର ଦିଗ (ଡିଗ୍ରୀ)	୨୮	୨୭	୨୭	୩୨	୨୭

**ପାଣିପାଗଭିତ୍ତିକ କୃଷି ଉପଦେଶ**

**ସାଧାରଣ ଉପଦେଶ-** ଯେହେତୁ ରାତିର ତାପମାତ୍ରା ବର୍ତ୍ତମାନ କମ୍ ରହୁଛି ତେଣୁ ପରିପରିବା ତଳକୁ ଏଥିରୁ ରକ୍ଷା ପାଇଁ ପଲିଥିନ ଦ୍ୱାରା ଓ ମାଟିକୁ ନଡ଼ା ଦ୍ୱାରା ଆଚ୍ଛାଦନ ବ୍ୟବସ୍ଥା କରନ୍ତୁ । ସନ୍ଧ୍ୟାରେ ଓ ସକାଳେ ମାଟିରେ ସାମାନ୍ୟ ଜଳସେଚନ କରନ୍ତୁ ଯାହା ମାଟିର ସର୍ବନିମ୍ନ ତାପମାତ୍ରାକୁ ନିୟନ୍ତ୍ରଣ କରିବାରେ ସହାୟକ ହେବ । ଯେହେତୁ ଆଗକୁ ୫ଦିନ ପାଗ ଶୁଷ୍କ ରହିଛି ତେଣୁ ବର୍ତ୍ତମାନ କୃଷିପିକା ଫସଲ ଓ ପରିପରିବା ଚାରାରେ ଆବଶ୍ୟକ ଜଳସେଚନ କରି ରଖନ୍ତୁ ।

**ଖରିଦ ଧାନ-**

ବର୍ତ୍ତମାନ ଧାନ ପତ୍ତୁ ରୁ ଅନଳ ଅବସ୍ଥାରେ ଅଛି । ଯଦି ଧାନ ୮-୮୫% ପତ୍ତୁ ଅବସ୍ଥାରେ ଅଛି ତେବେ ବର୍ତ୍ତମାନ ଜମିରେ ବର୍ଷା ଜଳକୁ ନିଷ୍କାସନ କରି / ଜଳ ସେଚନ ନକରି (୧୦-୧୫ଦିନ ପୂର୍ବରୁ) ପତ୍ତୁ ଧାନକୁ ଆଗକୁ ୫ଦିନ ଭିତରେ ଅନଳ କରି ପୁରୁଷିତ ସ୍ଥାନରେ ରଖନ୍ତୁ ।

**ଡାଲି ଜାତୀୟ ଫସଲ:-**

୨୧-୨୭ ଡିଗ୍ରୀ ସେ. ମାଟି ତାପମାତ୍ରା ଡାଲି ଜାତୀୟ ଫସଲର ଗଜା ହେବା ପାଇଁ ଆବଶ୍ୟକ ତେଣୁ ବର୍ତ୍ତମାନ ମାଟିର ବତର ଓ ତାପମାତ୍ରା କୁ ବିନିୟୋଗ କରି ଉନ୍ନତ ଡାଲି ଜାତୀୟ ମୂଳ କିସମ କୁ ୧୦କି.ଗ୍ରା. ପ୍ରତି ଏକର ହିସାବରେ ବୁଣନ୍ତୁ । ବୃଷିବା ପୂର୍ବରୁ ବିହନକୁ ରାଇଜୋବିୟମ୍ ବିକାଶ ଦ୍ୱାରା ବିଶୋଧନ କରନ୍ତୁ । ଆଗକୁ ଶୁଷ୍କ ପାଗ ଥିବା ହେତୁ ବିହନ ବୃଷିବା ପରେ ଗଜା ହେବା ପାଇଁ ଆବଶ୍ୟକ ଜଳସେଚନ କରନ୍ତୁ ।

**ସୋରିଷ:-**

ବର୍ତ୍ତମାନ ସୋରିଷ ୧୫-୨୦ଦିନ ଅବସ୍ଥାରେ ଅଛି, ଏହିସମୟରେ କୋଡ଼ାଖୋସା କରି ଘାସ ବାଛି ଦିଅନ୍ତୁ । ଧାଡ଼ିରେ ଗଛ ଫାଖା ଅଧିକ ଥିଲେ ୧୫-୨୦ଦିନ ପରେ ୮-୧୦ସେ.ମି. ବ୍ୟବଧାନରେ ହୁଷ୍ଟପୁଷ୍ଟ ଗଛ ରଖି ଅନ୍ୟ ଗଛକୁ ଉପାଡ଼ି ପତକା କରନ୍ତୁ । ବର୍ତ୍ତମାନର ଅଧ୍ୟାପାଗରେ ଆଗୁଆ ବୃକ୍ଷା ସୋରିଷରେ ଜଳଯୋଗ ଲାଗିବାର ସମ୍ଭାବନା, ଏହାର ନିରାକରଣ ପାଇଁ ଏକର ପିଣ୍ଡା ଆୟୋଗିଆକ୍ୱାମ ୨୫% ଡବୁଲ୍ @ ୪୦ଗ୍ରାମ କିମ୍ବା ଏସିଗାମିପ୍ରିଭ୍ ୨୦% ଏସ.ସି. @ ୫୦ଗ୍ରାମ କୁ ୨୦୦ଲି. ପାଣିରେ ମିଶାଇ ସିଞ୍ଚନ କରନ୍ତୁ । ବର୍ତ୍ତମାନ ପାଗରେ କରତୀଆ ମାଛି କୁ ରୋକିବା ପାଇଁ ଇଥୋପେନଥୋକ୍ୱା ୧୦% ଇସି @ ୨୦୦ ମି.ଲି./ଏକର କିମ୍ବା କ୍ଲୋରୋପାଲରିଫସ୍ ୫୦%+ସାଇପରମେପ୍ରିନ ୫% ଇସି @ ୪୦୦ ମି.ଲି./ଏକର କୁ ୨୦୦ଲି. ପାଣିରେ ମିଶାଇ ପ୍ରୟୋଗ କରନ୍ତୁ । ସୋରିଷରେ ବର୍ତ୍ତମାନ ପାଗରେ ଯଦି ଧକାକଦକା ରୋଗ ଦେଖାଯାଏ ତେବେ ଏହାର ନିରାକରଣ ପାଇଁ କପରଅକ୍ସିକ୍ଲୋରାଇଡ୍ ଗ୍ରାମାମ୍ କୁ ପ୍ରତି ଲି. ପାଣିରେ ମିଶାଇ ସିଞ୍ଚନ କରନ୍ତୁ ।

**ରବି ଚିନାବାଦାମ:-**

ବର୍ତ୍ତମାନ ରବି ଚିନାବାଦାମ ୩-୪ ସପ୍ତାହ ଅବସ୍ଥାରେ ଅଛି । ବର୍ତ୍ତମାନ ଚିନାବାଦାମରେ ପତ୍ରପତକା ଯୋଗ ଲାଗିଲେ ପ୍ରାଥମିକ ଅବସ୍ଥାରେ ନିମ୍ନ ଜାତୀୟ କାଟନାସକ (ଆକାଡିରାକ୍ୱିନ) ୩୦୦ ପିପିଏମ୍ @ ୧ ଲି./ଏକର ଏବଂ ପରେ ରାସାୟନିକ ଉପାୟରେ ପ୍ରୋପେନୋଫସ୍ ୫୦% ଇସି @ ୪୦୦ ମି.ଲି./ଏକର କିମ୍ବା କ୍ଲୋରୋପାଲରିଫସ୍ ୫୦%+ସାଇପରମେପ୍ରିନ ୫% ଇସି @ ୪୦୦ ମି.ଲି./ଏକର କୁ ୨୦୦ଲି. ପାଣିରେ ମିଶାଇ ପ୍ରୟୋଗ କରନ୍ତୁ ।

**ପରିପରିବା-**

**ପିଆଜ-** ବର୍ତ୍ତମାନ ପିଆଜ ଚାରା ୫-୭ ସପ୍ତାହ ଅବସ୍ଥାରେ ଅଛି । ୮ ସପ୍ତାହ ବେଳକୁ ମୁଖ୍ୟ ଜମିକୁ ଚାରା ରୋପଣ ପାଇଁ ପ୍ରସ୍ତୁତି ଆରମ୍ଭ କରନ୍ତୁ । ଯେହେତୁ ପିଆଜ ଏକ ଅବଜାର ତେଣୁ ଜାତୀୟ ଫସଲ ତେଣୁ ଏହାର କଟ/ପତ ବର୍ଷି ଅବସ୍ଥାରେ (ସମ୍ଭବନା ଅବସ୍ଥା) ଆବଶ୍ୟକ ଜଳସେଚନ କରିବାକୁ ଅନୁରୋଧ ।

**ଆଳୁ-** ଆଳୁ ବିହନ ଲଗାଇବାର ୨ ଦିନ ପରେ ଘାସବନ୍ଧା ଓ କୋଡ଼ାଖସା କରନ୍ତୁ । ପ୍ରଥମ କୋଡ଼ାଖସାର ୩ସପ୍ତାହ ପରେ ଦ୍ୱିତୀୟ କୋଡ଼ାଖସା ଓ ସାର ପ୍ରୟୋଗ କରନ୍ତୁ । କର୍ତ୍ତନକାଟ ଓ ପତ୍ରଖିଆ ଯୋଗ ନିରାକରଣ ପାଇଁ କ୍ଲୋରୋପାଲରିଫସ୍ ୨.୫ ମି.ଲି. କୁ ପ୍ରତି ଲି. ପାଣିରେ ମିଶାଇ ସିଞ୍ଚନ କରନ୍ତୁ ।

**ଗୋମାଟ- ବର୍ତ୍ତମାନ ରାତି ତାପମାତ୍ରାରେ କମି ଓ ବୁହୁଡ଼ିଆ ପାଗ ଯୋଗୁଁ ବିହନ/ଉତ୍ତରପତ୍ରଯୋଡ଼ା ରୋଗ** ରୁ ନିରାକରଣ ପାଇଁ ପ୍ରାଥମିକ ଅବସ୍ଥାରେ ମେଟାଲିକ୍ୱିଲ+ମାନକୋକେବ ୨.୫ଗ୍ରାମ କୁ ପ୍ରତି ଲି. ପାଣିରେ ମିଶାଇ ପ୍ରୟୋଗ କରନ୍ତୁ ।

**ବାଉଁର ଓ ଲଙ୍କା-** ଯଦି ବର୍ତ୍ତମାନ ପାଗରେ ବାଉଁର, ଲଙ୍କା ପରିବାରେ ପତ୍ରଖିଆ ସମାଧୁଆ, କାଣ୍ଡ ଓ ପତ୍ରବିକ୍ଷା ଲାଗେ ତେବେ ପ୍ରତି ଲି. ପାଣିରେ ୦.୫ଗ୍ରାମ ଲମାମେକ୍ୱିନ ବେଞ୍ଜୋଏଟ୍ କିମ୍ବା ୦.୪ମି.ଲି. ସିନୋସାଡ୍ କୁ ମିଶାଇ ପ୍ରୟୋଗ କରନ୍ତୁ ।

**କୋବି ଜାତୀୟ ଫସଲ-** ଯଦି ରୁଆଯାଇଥିବା କୋବି ତଳି ବର୍ତ୍ତମାନ ୨-୩ ସପ୍ତାହ ଅବସ୍ଥାରେ ଅଛି, ତେବେ ବର୍ତ୍ତମାନ ଶୁଷ୍କ ପାଗରେ କୋଡ଼ାଖୋସା ଓ ଘାସ ବନନ କରନ୍ତୁ । କୋବି ଜାତୀୟ ପରିପରିବାରେ ଠିକିରିଆ ଯୋଗର ବନନ ପାଇଁ ସିନୋସାଡ୍ ୪୫ ଏସ.ସି. @ ୦.୫ ମି.ଲି. କୁ ପ୍ରତି ଲି. ପାଣିରେ ମିଶାଇ ସିଞ୍ଚନ କରନ୍ତୁ । ବର୍ତ୍ତମାନ ପାଗରେ ବାଉଁର, ଗୋମାଟ, ଲଙ୍କା ଓ କୋବି ଜାତୀୟ ପରିବାରେ ଉତ୍ତୁଣାଆ ଯୋଗ, ଜଳ ଯୋଗ, ଅଷ୍ଟପକା ଆଦି ଲାଗିବାର ସମ୍ଭାବନା ଥାଏ । ଏହାର ନିୟନ୍ତ୍ରଣ ପାଇଁ ଲମିଡାକ୍ୱୋପ୍ରିଭ୍ ୦.୩ମି.ଲି./ଲି. ପାଣି କିମ୍ବା ଫିପ୍ରେନିଲ ୨ମି.ଲି./ଲି. ପାଣିରେ ମିଶାଇ ସିଞ୍ଚନ କରନ୍ତୁ ।

**ପଶୁପାଳନ-**

ବର୍ତ୍ତମାନ କମ୍ ତାପମାତ୍ରା ପରିସ୍ଥିତିରେ ଗୁହାଳ ଓ ଫାର୍ମ ଘରର ଛାତ,କବାଟ ଓ ଝରକାକୁ ପଲିଥିନ କିମ୍ବା ଅଣା ଦ୍ୱାରା ଆଚ୍ଛାଦନ କରି ଗୁହର ତାପମାତ୍ରା ନିୟନ୍ତ୍ରଣ କରନ୍ତୁ । ଗୁହାଳ ଓ ଫାର୍ମ ନିକଟବର୍ତ୍ତୀ ଗଛ ଓ ବୁଦାକୁ କାଟି ସଫା କରନ୍ତୁ ଯେପରିକି ଦିନବେଳା ପର୍ଯ୍ୟାପ୍ତ ସୂର୍ଯ୍ୟାଲୋକ ଗୁହାଳ ଓ ଫାର୍ମରେ ପଡ଼ିବ । ପଶୁପକ୍ଷୀକୁ ୨୦-୩୦% ଅଧିକ ଖାଦ୍ୟକୁ ଉତ୍ତମ ପାଣିସହ ଖାଇବାକୁ ଦିଅନ୍ତୁ ।



ଅଧିକା ସୂଚନା ପାଇଁ କୃଷି ବିଜ୍ଞାନ କେନ୍ଦ୍ର କଟକ ସହ ଯୋଗାଯୋଗ କରନ୍ତୁ-(ମୋ-୯୮୭୧୪୪୫୦୮୦/୭୦୦୮୪୫୩୪୨୭)  
କଟକ ଜିଲ୍ଲାର କୃଷି ପାଣିପାଗ ଉପଦେଶ ପାଇଁ ମେଘଦୂତ ଥାପ୍ ଓ ନିଜ ଅଞ୍ଚଳରେ ବିକୃଳି ପ୍ରାକ୍ ସୂଚନା ସକାଶେ ଦାନିନା ଥାପ୍ କୁ ଅନୁସରଣ କରନ୍ତୁ







**ଗ୍ରାମୀଣ କୃଷି ମୌସମ ସେବା**  
ଭାରତ ପାଣିପାଗ ବିଭାଗ  
**ଜିଲ୍ଲା କୃଷି ପାଣିପାଗ ବିଭାଗ**  
କୃଷି ବିଜ୍ଞାନ କେନ୍ଦ୍ର କଟକ



ପତ୍ରିକା ସଂଖ୍ୟା-୪୦୫  
ତାରିଖ-୧୦.୧୨.୨୦୨୪

ଭାକ୍ସୁଧୁପ-ଜାତୀୟ ଧାନ ଗବେଷଣା କେନ୍ଦ୍ର, କଟକ

**ସାଲେପୁର କୃଷି ପାଣିପାଗ ଉପଦେଶ ସେବା**

**ବୁଦ୍ଧ ପୂର୍ବସପ୍ତାହ ବର୍ଷା ଓ ଜିଲ୍ଲା ବିଗତ ସପ୍ତାହ ପାଣିପାଗ ସୁଚନା**

**ପୂର୍ବ ସପ୍ତାହରେ ବୁଦ୍ଧରେ ହାରାହାରି ୦୦ ମିମି ବର୍ଷା ଓ ଜିଲ୍ଲାରେ ହାରାହାରି ୦.୪ ମିମି ବର୍ଷା ହୋଇଥିଲା । ଦିନର ହାରାହାରି ସର୍ବୋଚ୍ଚ ଓ ସର୍ବନିମ୍ନ ତାପମାତ୍ରା ଯଥାକ୍ରମେ ୨୮.୮୫ ଡିଗ୍ରୀ ସି. (ସ୍ତରୀକ ଠାରୁ ୦.୪୭ ଡିଗ୍ରୀ ସି କମ୍) ଓ ୧୯ ଡିଗ୍ରୀ ସି. (ସ୍ତରୀକ ଠାରୁ ୪.୧୮ ଡିଗ୍ରୀ ସି. ଅଧିକ) ଥିଲା । ଦିନର ହାରାହାରି ସର୍ବୋଚ୍ଚ ଓ ସର୍ବନିମ୍ନ ଆର୍ଦ୍ରତା ଯଥାକ୍ରମେ ୭୨-୭୯ ଥିଲା ।**

**ପାଣିପାଗ ପୂର୍ବାନୁମାନ- ଆଜିର ସକାଳ ୮.୩୦ ରୁ ତା. ୧୧.୧୨.୨୦୨୪ ରିଖ ସକାଳ ୮.୩୦ ପର୍ଯ୍ୟନ୍ତ**

**ସାଧାରଣ ଉପଦେଶ-** ବୁଦ୍ଧରେ ଆଗକୁ ୫ଦିନ ଆଜି ଠାରୁ ଖନିବାର ପାଗ ଶୁଷ୍କ ସମ୍ଭାବନା ଅଛି । ଦିନର ହାରାହାରି ସର୍ବୋଚ୍ଚ ଓ ସର୍ବନିମ୍ନ ତାପମାତ୍ରା ଯଥାକ୍ରମେ ୨୮-୨୯ ଡିଗ୍ରୀ ସି. ଓ ୧୫-୧୮ ଡିଗ୍ରୀ ସି. ହେବାର ଅନୁମାନ କରାଯାଇଛି । ଦିନର ହାରାହାରି ସର୍ବୋଚ୍ଚ ଓ ସର୍ବନିମ୍ନ ଆର୍ଦ୍ରତା ଯଥାକ୍ରମେ ୪୨-୭୭% ଓ ୨୦-୪୧% ହେବାର ଅନୁମାନ କରାଯାଇଛି । **ଆଗାମୀ ୫ ଦିନ ଆକାଶ ମୁଖ୍ୟତଃ ନିର୍ମଳ ରୁ ଆଞ୍ଚିକ ମେଘୁଆ ରହିବାର ସମ୍ଭାବନା ଅଛି ।**

ବୁଦ୍ଧ	ସାଲେପୁର(ଆଜିର ସକାଳ ୮.୩୦ ରୁ ତା.୧୧.୧୨.୨୦୨୪ ରିଖ ସକାଳ ୮.୩୦ ପର୍ଯ୍ୟନ୍ତ)				
	୦୭.୧୨.୨୦୨୪	୦୭.୧୨.୨୦୨୪	୦୮.୧୨.୨୦୨୪	୦୯.୧୨.୨୦୨୪	୧୦.୧୨.୨୦୨୪
ତାରିଖ	୦୭.୧୨.୨୦୨୪	୦୭.୧୨.୨୦୨୪	୦୮.୧୨.୨୦୨୪	୦୯.୧୨.୨୦୨୪	୧୦.୧୨.୨୦୨୪
ବର୍ଷା (ମିମି)	୦	୦	୦	୦	୦
ସର୍ବାଧିକ ତାପମାତ୍ରା (ଡିଗ୍ରୀ ସି.)	୨୯	୨୮	୨୮	୨୮	୨୮
ସର୍ବନିମ୍ନ ତାପମାତ୍ରା (ଡିଗ୍ରୀ ସି.)	୧୮	୧୭	୧୫	୧୫	୧୫
ମେଘାନ୍ତ	୫	୬	୪	୬	୩
ସର୍ବାଧିକ ଆର୍ଦ୍ରତା (%)	୭୭	୫୯	୫୧	୪୩	୪୨
ସର୍ବନିମ୍ନ ଆର୍ଦ୍ରତା (%)	୪୧	୩୦	୨୫	୨୧	୨୦
ବାୟୁର ଗତି (କି.ମି./ଘ.)	୧୦	୧୧	୧୦	୧୧	୧୧
ବାୟୁର ଦିଗ (ଡିଗ୍ରୀ)	୨୮	୨୭	୨୭	୩୨	୨୭

**ପାଣିପାଗଭିତ୍ତିକ କୃଷି ଉପଦେଶ**

**ସାଧାରଣ ଉପଦେଶ-** ଯେହେତୁ ରାତିର ତାପମାତ୍ରା ବର୍ତ୍ତମାନ କମ୍ ରହୁଛି ତେଣୁ ପରିପରିବା ତଳକୁ ଏଥିରୁ ରକ୍ଷା ପାଇଁ ପଲିଥିନ ଦ୍ୱାରା ଓ ମାଟିକୁ ନଡ଼ା ଦ୍ୱାରା ଆଚ୍ଛାଦନ ବ୍ୟବସ୍ଥା କରନ୍ତୁ । ସନ୍ଧ୍ୟାରେ ଓ ସକାଳେ ମାଟିରେ ସାମାନ୍ୟ ଜଳସେଚନ କରନ୍ତୁ, ଯାହା ମାଟିର ସର୍ବନିମ୍ନ ତାପମାତ୍ରାକୁ ନିୟନ୍ତ୍ରଣ କରିବାର ସହାୟକ ହେବ । ଯେହେତୁ ଆଗକୁ ୫ଦିନ ପାଗ ଶୁଷ୍କ ରହିଛି ତେଣୁ ବର୍ତ୍ତମାନ କୃଷିପିକା ଫସଲ ଓ ପରିପରିବା ଚାଲାରେ ଆବଶ୍ୟକ ଜଳସେଚନ ଜାରି ରଖନ୍ତୁ ।

**ଖରିଦ ଧାନ-**

ବର୍ତ୍ତମାନ ଧାନ ପତ୍ତୁ ଉପକ ଅବସ୍ଥାରେ ଅଛି । ଯଦି ଧାନ ୮୦-୮୫% ପତ୍ତୁ ଅବସ୍ଥାରେ ଅଛି ତେବେ ବର୍ତ୍ତମାନ ଜମିରେ ବର୍ଷା ଜଳକୁ ନିଷ୍କାସନ କରି / ଜଳ ସେଚନ ନକରି (୧୦-୧୫ଦିନ ପୂର୍ବରୁ) ପତ୍ତୁ ଧାନକୁ ଆଗକୁ ୫ଦିନ ଭିତରେ ଅମଳ କରି ସୁରକ୍ଷିତ ସ୍ଥାନରେ ରଖନ୍ତୁ ।

**ତାଲି ଜାତୀୟ ଫସଲ:-**

**୨୧-୨୬ ଡିଗ୍ରୀ ସି. ମାଟି ତାପମାତ୍ରା ତାଲି ଜାତୀୟ ଫସଲର ଗଢ଼ା ହେବା ପାଇଁ ଆବଶ୍ୟକ** ତେଣୁ ବର୍ତ୍ତମାନ ମାଟିର ବତର ଓ ତାପମାତ୍ରା କୁ ବିନିୟୋଗ କରି ଉନ୍ନତ ତାଲି ଜାତୀୟ ମୁଗ କିସମ କୁ ୧୦କି.ଗ୍ରା. ପ୍ରତି ଏକର ହିସାବରେ ବୁଣନ୍ତୁ । କୃଷିକା ପୂର୍ବରୁ ବିହନକୁ ରାଇକୋବିୟମ୍ ବିକାଶୁ ଦ୍ୱାରା ବିଶୋଧନ କରନ୍ତୁ । **ଆଗକୁ ଶୁଷ୍କ ପାଗ ଥିବା ହେତୁ ବିହନ କୃଷିକା ପରେ ଗଢ଼ା ହେବା ପାଇଁ ଆବଶ୍ୟକ ଜଳସେଚନ କରନ୍ତୁ ।**

**ସୋରିଷ:-**

ବର୍ତ୍ତମାନ ସୋରିଷ ୧୫-୨୦ଦିନ ଅବସ୍ଥାରେ ଅଛି, ଏହିସମୟରେ କୋଡ଼ାଖୋସା କରି ଘାସ ବାନ୍ଧି ଦିଅନ୍ତୁ । ଧାତିରେ ଗଛ ଫଣ୍ଡା ଅଧିକ ଥିଲେ ୧୫-୨୦ଦିନ ପରେ ୮-୧୦ସେ.ମି. ବ୍ୟବଧାନରେ କୃଷ୍ଣପୁଷ୍ପ ଗଛ ରଖି ଅନ୍ୟ ଗଛକୁ ଉପାଡ଼ି ପତକ କରନ୍ତୁ । ବର୍ତ୍ତମାନର ଅଣ୍ଡାପାଗରେ ଆଗୁଆ ବୁଣା ସୋରିଷରେ **କରପୋକ** ଲାଗିବାର ସମ୍ଭାବନା, ଏହାର ନିରାକରଣ ପାଇଁ ଏକର ପିଛା ଆୟୋନିଆକ୍ସୋଲ୍ ୨୫% ଡବୁଲ୍ @ ୪୦ଗ୍ରାମ କିମ୍ବା ଏସିମିପିପ୍ରିଲ୍ ୨୦% ଏସିପି @ ୫୦ଗ୍ରାମ କୁ ୨୦୦ଲି. ପାଣିରେ ମିଶାଇ ସିଞ୍ଚନ କରନ୍ତୁ । ବର୍ତ୍ତମାନ ପାଗରେ **କରତୀଆ ମାଛି** କୁ ରୋକିବା ପାଇଁ ଇଥୋପେନଥୋକ୍ସି ୧୦% ଇସିପି @ ୨୦୦ ମି.ଲି./ଏକର କିମ୍ବା କ୍ଲୋରୋପାଲ୍ରିପିପ୍ ୫୦%+ସାଇପରମେଥ୍ରିନ ୫% ଇସିପି @ ୪୦୦ ମି.ଲି./ଏକର କୁ ୨୦୦ଲି. ପାଣିରେ ମିଶାଇ ପ୍ରୟୋଗ କରନ୍ତୁ । ସୋରିଷରେ ବର୍ତ୍ତମାନ ପାଗରେ ଯଦି **ଧଳାକକଦା ରୋଗ** ଦେଖାଯାଏ ତେବେ ଏହାର ନିରାକରଣ ପାଇଁ କପରଅକ୍ସିକ୍ଲୋରାଇଡ୍ ଶାମ୍ପାନ କୁ ପ୍ରତି ଲି. ପାଣିରେ ମିଶାଇ ସିଞ୍ଚନ କରନ୍ତୁ ।

**ରବି ତିନାବାବାମ:-**

ବର୍ତ୍ତମାନ ରବି ତିନାବାବାମ ୩-୪ ସପ୍ତାହ ଅବସ୍ଥାରେ ଅଛି । ବର୍ତ୍ତମାନ ତିନାବାବାମରେ **ପତୁସୁଡ଼ଣା ଯୋକ** ଲାଗିଲେ ପ୍ରାଥମିକ ଅବସ୍ଥାରେ ନିମ୍ନ ଜାତୀୟ କାଟନାଷକ (ଆକାଡିରାକ୍ଟିନ) ୩୦୦ ପିପିଏମ୍ @ ୧ ଲି./ଏକର ଏବଂ ପରେ ରାସାୟନିକ ଉପାୟରେ ପ୍ରୋପେନୋପିପ୍ ୫୦% ଇସିପି @ ୪୦୦ ମି.ଲି./ଏକର କିମ୍ବା କ୍ଲୋରୋପାଲ୍ରିପିପ୍ ୫୦%+ସାଇପରମେଥ୍ରିନ ୫% ଇସିପି @ ୪୦୦ ମି.ଲି./ଏକର କୁ ୨୦୦ଲି. ପାଣିରେ ମିଶାଇ ପ୍ରୟୋଗ କରନ୍ତୁ ।

**ପରିପରିବା-**

**ପିଆଜ-** ବର୍ତ୍ତମାନ ପିଆଜ ଚାରା ୫-୭ ସପ୍ତାହ ଅବସ୍ଥାରେ ଅଛି । ୮ ସପ୍ତାହ ବେଳକୁ ମୁଖ୍ୟ ଜମିକୁ ଚାରା ରୋପଣ ପାଇଁ ପ୍ରସ୍ତୁତି ଆରମ୍ଭ କରନ୍ତୁ । **ଯେହେତୁ ପିଆଜ ଏକ ଅଗଭାର ତେର ଜାତୀୟ ଫସଲ ତେଣୁ ଏହାର କଢ/ପତ ବୃଦ୍ଧି ଅବସ୍ଥାରେ (ସମ୍ଭବନା ଅବସ୍ଥା) ଆବଶ୍ୟକ ଜଳସେଚନ କରିବାକୁ ଅନୁରୋଧ ।**

**ଆଳୁ-** ଆଳୁ ବିହନ ଲଗାଇବାର ୨୧ଦିନ ପରେ ଘାସବନ୍ଧା ଓ କୋଡ଼ାଖସା କରନ୍ତୁ । ପ୍ରଥମ କୋଡ଼ାଖସାର ଶସପତ୍ର ପରେ ଦ୍ୱିତୀୟ କୋଡ଼ାଖସା ଓ ସାର ପ୍ରୟୋଗ କରନ୍ତୁ । **କର୍ତ୍ତନକାଟ ଓ ପତୁଖିଆ ଯୋକ** ନିରାକରଣ ପାଇଁ କ୍ଲୋରୋପାଲ୍ରିପିପ୍ ୨.୫ ମି.ଲି. କୁ ପ୍ରତି ଲି. ପାଣିରେ ମିଶାଇ ସିଞ୍ଚନ କରନ୍ତୁ ।

**ଟୋମାଟ-** ବର୍ତ୍ତମାନ ରାତି ତାପମାତ୍ରାରେ କମି ଓ **କୁହୁଡ଼ିଆ ପାଗ ଯୋଗୁଁ ବିକଳ/ଉତ୍ତରପତୁସୁଡ଼ଣା ରୋଗ** ରୁ ନିରାକରଣ ପାଇଁ ପ୍ରାଥମିକ ଅବସ୍ଥାରେ ମେଟାଲାଇକ୍ସିଲ୍+ମାନକୋଜେବ ୨.୫ଗ୍ରାମ କୁ ପ୍ରତି ଲି. ପାଣିରେ ମିଶାଇ ପ୍ରୟୋଗ କରନ୍ତୁ ।

**ବାଉଁଶ ଓ ଲଙ୍କା-** ଯଦି ବର୍ତ୍ତମାନ ପାଗରେ ବାଇଗଣ, ଲଙ୍କା ପରିବାରେ **ପତୁଖିଆ ସମ୍ଭାବନା, କାଣ ଓ ପକ୍ଷିକା** ଲାଗେ ତେବେ ପ୍ରତି ଲି. ପାଣିରେ ୦.୫ଗ୍ରାମ ଲମାମେକ୍ସିନ ବେଞ୍ଜୋଏଟ କିମ୍ବା ୦.୪ମି.ଲି. ସିନୋସାଡ଼ କୁ ମିଶାଇ ପ୍ରୟୋଗ କରନ୍ତୁ ।

**କୋବି ଜାତୀୟ ଫସଲ-** ଯଦି ରୁଆଯାଇଥିବା କୋବି ତଳି ବର୍ତ୍ତମାନ ୨-୩ ସପ୍ତାହ ଅବସ୍ଥାରେ ଅଛି, ତେବେ ବର୍ତ୍ତମାନ ଶୁଷ୍କ ପାଗରେ କୋଡ଼ାଖୋସା ଓ ଘାସ ବନ୍ଦନ କରନ୍ତୁ । କୋବି ଜାତୀୟ ପରିପରିବାରେ **ଠିକିରିଆ ଯୋକ** ବନ୍ଦନ ପାଇଁ ସିନୋସାଡ଼ ୪୫ ଏସିପି. @ ୦.୫ ମି.ଲି. କୁ ପ୍ରତି ଲି. ପାଣିରେ ମିଶାଇ ସିଞ୍ଚନ କରନ୍ତୁ । ବର୍ତ୍ତମାନ ପାଗରେ ବାଇଗଣ, ଟୋମାଟ, ଲଙ୍କା ଓ କୋବି ଜାତୀୟ ପରିପରିବାରେ **ଉତ୍ତୁଣୀଆ ଯୋକ, ଜଳ ଯୋକ, ଅଷ୍ଟପଦା** ଆଦି ଲାଗିବାର ସମ୍ଭାବନା ଥାଏ । ଏହାର ନିୟନ୍ତ୍ରଣ ପାଇଁ ଲମିଡାକ୍ଲୋପ୍ରିଡ଼ ୦.୩ମି.ଲି./ଲି. ପାଣି କିମ୍ବା ଫିପ୍ରେନିଲ ୨ମି.ଲି./ଲି. ପାଣିରେ ମିଶାଇ ସିଞ୍ଚନ କରନ୍ତୁ ।

**ପଶୁପାଳନ-**

ବର୍ତ୍ତମାନ କମ୍ ତାପମାତ୍ରା ପରିସ୍ଥିତିରେ ଗୁହାଳ ଓ ଫାର୍ମ ଘରର ଛାତ,କବାଟ ଓ ଝରକାକୁ ପଲିଥିନ କିମ୍ବା ଅଣ୍ଡା ଦ୍ୱାରା ଆଚ୍ଛାଦନ କରି ଗୁହର ତାପମାତ୍ରା ନିୟନ୍ତ୍ରଣ କରନ୍ତୁ । ଗୁହାଳ ଓ ଫାର୍ମ ନିକଟବର୍ତ୍ତୀ ଗଛ ଓ ବୃକ୍ଷକୁ କାଟି ସଫା କରନ୍ତୁ ଯେପରିକି ଦିନବେଳା ପର୍ଯ୍ୟାପ୍ତ ସୂର୍ଯ୍ୟାଲୋକ ଗୁହାଳ ଓ ଫାର୍ମରେ ପଡ଼ିବ । ପଶୁପକ୍ଷୀକୁ ୨୦-୩୦% ଅଧିକ ଖାଦ୍ୟକୁ ଉତ୍ତମ ପାଣିସହ ଖାଇବାକୁ ଦିଅନ୍ତୁ ।



ଅଧିକା ସୂଚନା ପାଇଁ କୃଷି ବିଜ୍ଞାନ କେନ୍ଦ୍ର କଟକ ସହ ଯୋଗାଯୋଗ କରନ୍ତୁ(ମୋ-୯୮୭୧୪୪୫୦୮୦/୭୦୦୮୪୫୩୪୨୭)  
କଟକ ଜିଲ୍ଲାର କୃଷି ପାଣିପାଗ ଉପଦେଶ ପାଇଁ ମେଘଦୂତ ଥାପ୍ ଓ ନିଜ ଅଞ୍ଚଳରେ ବିଜୁଳି ପ୍ରାକ୍ ସୂଚନା ସକାଶେ ଦାନିନା ଥାପ୍ କୁ ଅନୁସରଣ କରନ୍ତୁ





**ଗ୍ରାମୀଣ କୃଷି ମୌସମ ସେବା  
ଭାରତ ପାଣିପାଗ ବିଭାଗ  
ଜିଲ୍ଲା କୃଷି ପାଣିପାଗ ବିଭାଗ  
କୃଷି ବିଜ୍ଞାନ କେନ୍ଦ୍ର କଟକ**



ପତ୍ରିକା ସଂଖ୍ୟା-୪୦୫  
ତାରିଖ-୧୦.୧୨.୨୦୨୪

**ଭାଦ୍ରପଦ-ଜାତୀୟ ଧାନ ଗବେଷଣା କେନ୍ଦ୍ର, କଟକ**

**ଟାଙ୍ଗୀ-ଚୌଦ୍ୱାର କୃଷି ପାଣିପାଗ ଉପଦେଶ ସେବା**

**ବୁଦ୍ଧ ପୂର୍ବସପ୍ତାହ ବର୍ଷା ଓ ଜିଲ୍ଲା ବିଗତ ସପ୍ତାହ ପାଣିପାଗ ସୂଚନା**

**ପୂର୍ବ ସପ୍ତାହରେ ବୁଦ୍ଧରେ ହାରାହାରି ୦୦ ମିମି ବର୍ଷା ଓ ଜିଲ୍ଲାରେ ହାରାହାରି ୦.୪ ମିମି ବର୍ଷା ହୋଇଥିଲା । ଦିନର ହାରାହାରି ସର୍ବୋଚ୍ଚ ଓ ସର୍ବନିମ୍ନ ତାପମାତ୍ରା ଯଥାକ୍ରମେ ୨୮.୮୫ ଡିଗ୍ରୀ ସି. (ସ୍ୱଭାବିକ ଠାରୁ ୦.୪୭ ଡିଗ୍ରୀ ସି କମ୍) ଓ ୧୯ ଡିଗ୍ରୀ ସି. (ସ୍ୱଭାବିକ ଠାରୁ ୪.୧୮ ଡିଗ୍ରୀ ସି. ଅଧିକ) ଥିଲା । ଦିନର ହାରାହାରି ସର୍ବୋଚ୍ଚ ଓ ସର୍ବନିମ୍ନ ଆର୍ଦ୍ରତା ଯଥାକ୍ରମେ ୭୨-୭୯ ଥିଲା ।**

**ପାଣିପାଗ ପୂର୍ବାନୁମାନ- ଆଜିର ସକାଳ ୮.୩୦ ରୁ ତା. ୧୧.୧୨.୨୦୨୪ ରିଖ ସକାଳ ୮.୩୦ ପର୍ଯ୍ୟନ୍ତ**

**ସାଧାରଣ ଉପଦେଶ-** ବୁଦ୍ଧରେ ଆଗକୁ ୫ଦିନ ଆଜି ଠାରୁ ଶନିବାର ପାଗ ଶୁଷ୍କ ସମ୍ଭାବନା ଅଛି । ଦିନର ହାରାହାରି ସର୍ବୋଚ୍ଚ ଓ ସର୍ବନିମ୍ନ ତାପମାତ୍ରା ଯଥାକ୍ରମେ ୨୮-୨୯ ଡିଗ୍ରୀ ସି. ଓ ୧୫-୧୮ ଡିଗ୍ରୀ ସି. ହେବାର ଅନୁମାନ କରାଯାଇଛି । ଦିନର ହାରାହାରି ସର୍ବୋଚ୍ଚ ଓ ସର୍ବନିମ୍ନ ଆର୍ଦ୍ରତା ଯଥାକ୍ରମେ ୪୭-୭୧% ଓ ୨୮-୫୫% ହେବାର ଅନୁମାନ କରାଯାଇଛି । **ଆଗାମୀ ୫ ଦିନ ଆକାଶ ମୁଖ୍ୟତଃ ନିର୍ମଳ ରୁ ଆଂଶିକ ମେଘୁଆ ରହିବାର ସମ୍ଭାବନା ଅଛି ।**

ବୁଦ୍ଧ	ଟାଙ୍ଗୀ-ଚୌଦ୍ୱାର(ଆଜିର ସକାଳ ୮.୩୦ ରୁ ତା. ୧୧.୧୨.୨୦୨୪ ରିଖ ସକାଳ ୮.୩୦ ପର୍ଯ୍ୟନ୍ତ)				
	୦୭.୧୨.୨୦୨୪	୦୭.୧୨.୨୦୨୪	୦୮.୧୨.୨୦୨୪	୦୯.୧୨.୨୦୨୪	୧୦.୧୨.୨୦୨୪
ତାରିଖ					
ବର୍ଷା (ମିମି)	୦	୦	୦	୦	୦
ସର୍ବାଧିକ ତାପମାତ୍ରା (ଡିଗ୍ରୀ ସି.)	୨୯	୨୮	୨୮	୨୮	୨୮
ସର୍ବନିମ୍ନ ତାପମାତ୍ରା (ଡିଗ୍ରୀ ସି.)	୧୮	୧୬	୧୫	୧୫	୧୫
ମେଘାନ୍ତ	୪	୭	୪	୬	୪
ସର୍ବାଧିକ ଆର୍ଦ୍ରତା (%)	୭୧	୫୫	୫୦	୪୭	୪୯
ସର୍ବନିମ୍ନ ଆର୍ଦ୍ରତା (%)	୫୫	୪୦	୩୩	୩୩	୨୮
ବାୟୁର ଗତି (କି.ମି./ଘ.)	୧୪	୧୫	୧୫	୧୬	୧୭
ବାୟୁର ଦିଗ (ଡିଗ୍ରୀ)	୫୮	୩୨	୨୪	୨୪	୨୩

**ପାଣିପାଗଭିତ୍ତିକ କୃଷି ଉପଦେଶ**

**ସାଧାରଣ ଉପଦେଶ-** ଯେହେତୁ ରାତିର ତାପମାତ୍ରା ବର୍ତ୍ତମାନ କମ୍ ରହୁଛି ତେଣୁ ପରିପରିବା ତଳକୁ ଏଥିରୁ ରକ୍ଷା ପାଇଁ ପଲିଥିନ ଦ୍ୱାରା ଓ ମାଟିକୁ ନଡ଼ା ଦ୍ୱାରା ଆଚ୍ଛାଦନ ବ୍ୟବସ୍ଥା କରନ୍ତୁ । ସନ୍ଧ୍ୟାରେ ଓ ସକାଳେ ମାଟିରେ ସାମାନ୍ୟ ଜଳସେଚନ କରନ୍ତୁ ଯାହା ମାଟିର ସର୍ବନିମ୍ନ ତାପମାତ୍ରାକୁ ନିୟନ୍ତ୍ରଣ କରିବାରେ ସହାୟକ ହେବ । ଯେହେତୁ ଆଗକୁ ୫ଦିନ ପାଗ ଶୁଷ୍କ ରହିଛି ତେଣୁ ବର୍ତ୍ତମାନ ବୃତ୍ତିଥିବା ଫସଲ ଓ ପରିପରିବା ଚାରାରେ ଆବଶ୍ୟକ ଜଳସେଚନ କରି ରଖନ୍ତୁ ।

**ଖରିଦ ଧାନ-**

ବର୍ତ୍ତମାନ ଧାନ ପତ୍ତୁ ଅନଳ ଅବସ୍ଥାରେ ଅଛି । ଯଦି ଧାନ ୮-୮୫% ପତ୍ତୁ ଅବସ୍ଥାରେ ଅଛି ତେବେ ବର୍ତ୍ତମାନ ଜମିରେ ବର୍ଷା ଜଳକୁ ନିଷ୍କାସନ କରି / ଜଳ ସେଚନ ନକରି (୧୦-୧୫ଦିନ ପୂର୍ବରୁ) ପତ୍ତୁ ଧାନକୁ ଆଗକୁ ୫ଦିନ ଭିତରେ ଅନଳ କରି ପୁରୁଷିତ ସ୍ଥାନରେ ରଖନ୍ତୁ ।

**ଡାଲି ଜାତୀୟ ଫସଲ:-**

୨୧-୨୬ ଡିଗ୍ରୀ ସେ. ମାଟି ତାପମାତ୍ରା ଡାଲି ଜାତୀୟ ଫସଲର ଗଜା ହେବା ପାଇଁ ଆବଶ୍ୟକ ତେଣୁ ବର୍ତ୍ତମାନ ମାଟିର ବତର ଓ ତାପମାତ୍ରା କୁ ବିନିୟୋଗ କରି ଉନ୍ନତ ଡାଲି ଜାତୀୟ ମୂଳ କିସମ କୁ ୧୦କି.ଗ୍ରା. ପ୍ରତି ଏକର ହିସାବରେ ବୁଣନ୍ତୁ । ବୃଷିବା ପୂର୍ବରୁ ବିହନକୁ ରାଇଜୋବିୟମ୍ ବିକାଶ ଦ୍ୱାରା ବିଶୋଧନ କରନ୍ତୁ । ଆଗକୁ ଶୁଷ୍କ ପାଗ ଥିବା ହେତୁ ବିହନ ବୃଷିବା ପରେ ଗଜା ହେବା ପାଇଁ ଆବଶ୍ୟକ ଜଳସେଚନ କରନ୍ତୁ ।

**ସୋରିଷ:-**

ବର୍ତ୍ତମାନ ସୋରିଷ ୧୫-୨୦ଦିନ ଅବସ୍ଥାରେ ଅଛି, ଏହିସମୟରେ କୋଡ଼ାଖୋସା କରି ଘାସ ବାଛି ଦିଅନ୍ତୁ । ଧାଡ଼ିରେ ଗଛ ଫାଖା ଅଧିକ ଥିଲେ ୧୫-୨୦ଦିନ ପରେ ୮-୧୦ସେ.ମି. ବ୍ୟବଧାନରେ ହୁଷ୍ଟପୁଷ୍ଟ ଗଛ ରଖି ଅନ୍ୟ ଗଛକୁ ଉପାଡ଼ି ପତକା କରନ୍ତୁ । ବର୍ତ୍ତମାନର ଅଧ୍ୟାପାଗରେ ଆଗୁଆ ବୃକ୍ଷା ସୋରିଷରେ ଜଳଯୋଗ ଲାଗିବାର ସମ୍ଭାବନା, ଏହାର ନିରାକରଣ ପାଇଁ ଏକର ପିଣ୍ଡା ଆୟୋଗିଆକ୍ୱାମ ୨୫% ଡବୁଲ୍ @ ୪୦ଗ୍ରାମ କିମ୍ବା ଏସିମାମିପ୍ରିଭୁ ୨୦% ଏସ.ସି. @ ୫୦ଗ୍ରାମ କୁ ୨୦୦ଲି. ପାଣିରେ ମିଶାଇ ସିଞ୍ଚନ କରନ୍ତୁ । ବର୍ତ୍ତମାନ ପାଗରେ କରତୀଆ ମାଛି କୁ ରୋକିବା ପାଇଁ ଇଥୋପେନଥୋକ୍ୱା ୧୦% ଇସି @ ୨୦୦ ମି.ଲି./ଏକର କିମ୍ବା କ୍ଲୋରୋପାଲରିଫସ୍ ୫୦%+ସାଇପରମେପ୍ରିନ ୫% ଇସି @ ୪୦୦ ମି.ଲି./ଏକର କୁ ୨୦୦ଲି. ପାଣିରେ ମିଶାଇ ପ୍ରୟୋଗ କରନ୍ତୁ । ସୋରିଷରେ ବର୍ତ୍ତମାନ ପାଗରେ ଯଦି ଧକାକଦକା ରୋଗ ଦେଖାଯାଏ ତେବେ ଏହାର ନିରାକରଣ ପାଇଁ କପରଅକ୍ସିକ୍ଲୋରାଇଡ୍ ଗମ୍ଭୀର କୁ ପ୍ରତି ଲି. ପାଣିରେ ମିଶାଇ ସିଞ୍ଚନ କରନ୍ତୁ ।

**ରବି ଚିନାବାଦାମ:-**

ବର୍ତ୍ତମାନ ରବି ଚିନାବାଦାମ ୩-୪ ସପ୍ତାହ ଅବସ୍ଥାରେ ଅଛି । ବର୍ତ୍ତମାନ ଚିନାବାଦାମରେ ପତ୍ରପତକା ଯୋଗ ଲାଗିଲେ ପ୍ରାଥମିକ ଅବସ୍ଥାରେ ନିମ୍ନ ଜାତୀୟ କାଟନାସକ (ଆକାଡ଼ିରାକ୍ୱିନ) ୩୦୦ ପିପିଏମ୍ @ ୧ ଲି./ଏକର ଏବଂ ପରେ ରାସାୟନିକ ଉପାୟରେ ପ୍ରେଡେନୋଫସ୍ ୫୦% ଇସି @ ୪୦୦ ମି.ଲି./ଏକର କିମ୍ବା କ୍ଲୋରୋପାଲରିଫସ୍ ୫୦%+ସାଇପରମେପ୍ରିନ ୫% ଇସି @ ୪୦୦ ମି.ଲି./ଏକର କୁ ୨୦୦ଲି. ପାଣିରେ ମିଶାଇ ପ୍ରୟୋଗ କରନ୍ତୁ ।

**ପରିପରିବା-**

**ପିଆଜ-** ବର୍ତ୍ତମାନ ପିଆଜ ଚାରା ୫-୭ ସପ୍ତାହ ଅବସ୍ଥାରେ ଅଛି । ୮ ସପ୍ତାହ ବେଳକୁ ମୁଖ୍ୟ ଜମିକୁ ଚାରା ରୋପଣ ପାଇଁ ପ୍ରସ୍ତୁତି ଆରମ୍ଭ କରନ୍ତୁ । ଯେହେତୁ ପିଆଜ ଏକ ଅବଜାର ତେଣୁ ଜାତୀୟ ଫସଲ ତେଣୁ ଏହାର କଟ/ଫଳ ବର୍ଷି ଅବସ୍ଥାରେ (ସମ୍ଭବନା ଅବସ୍ଥା) ଆବଶ୍ୟକ ଜଳସେଚନ କରିବାକୁ ଅନୁରୋଧ ।

**ଆଳୁ-** ଆଳୁ ବିହନ ଲଗାଇବାର ୨୧ ଦିନ ପରେ ଘାସବନ୍ଧା ଓ କୋଡ଼ାଖସା କରନ୍ତୁ । ପ୍ରଥମ କୋଡ଼ାଖସାର ୩ସପ୍ତାହ ପରେ ଦ୍ୱିତୀୟ କୋଡ଼ାଖସା ଓ ସାର ପ୍ରୟୋଗ କରନ୍ତୁ । କର୍ତ୍ତନକାଟ ଓ ପତ୍ରଖିଆ ଯୋଗ ନିରାକରଣ ପାଇଁ କ୍ଲୋରୋପାଲରିଫସ୍ ୨.୫ ମି.ଲି. କୁ ପ୍ରତି ଲି. ପାଣିରେ ମିଶାଇ ସିଞ୍ଚନ କରନ୍ତୁ ।

**ଗୋମାଟ- ବର୍ତ୍ତମାନ ରାତି ତାପମାତ୍ରାରେ କମି ଓ ବୁଝୁଥିବା ପାଗ ଯୋଗୁଁ ବିହନ/ଉତ୍ତରପତ୍ରଯୋଡ଼ା ରୋଗ** ରୁ ନିରାକରଣ ପାଇଁ ପ୍ରାଥମିକ ଅବସ୍ଥାରେ ମେଟାଲକ୍ୱିଲ+ମାନକୋକେବ ୨.୫ଗ୍ରାମ କୁ ପ୍ରତି ଲି. ପାଣିରେ ମିଶାଇ ପ୍ରୟୋଗ କରନ୍ତୁ ।

**ବାଉଁଶ ଓ ଲଙ୍କା-** ଯଦି ବର୍ତ୍ତମାନ ପାଗରେ ବାଉଁଶ, ଲଙ୍କା ପରିବାରେ ପତ୍ରଖିଆ ସମାଧୁଆ, କାଣ୍ଡ ଓ ଫଳବିକ୍ଷା ଲାଗେ ତେବେ ପ୍ରତି ଲି. ପାଣିରେ ୦.୫ଗ୍ରାମ ଲମାମେକ୍ୱିନ ବେଞ୍ଜୋଏଟ୍ କିମ୍ବା ୦.୪ମି.ଲି. ସିନୋସାଡ୍ କୁ ମିଶାଇ ପ୍ରୟୋଗ କରନ୍ତୁ ।

**କୋବି ଜାତୀୟ ଫସଲ-** ଯଦି ରୁଆଯାଇଥିବା କୋବି ତଳି ବର୍ତ୍ତମାନ ୨-୩ ସପ୍ତାହ ଅବସ୍ଥାରେ ଅଛି, ତେବେ ବର୍ତ୍ତମାନ ଶୁଷ୍କ ପାଗରେ କୋଡ଼ାଖୋସା ଓ ଘାସ ବନନ କରନ୍ତୁ । କୋବି ଜାତୀୟ ପରିପରିବାରେ ଠିକିରିଆ ଯୋଗର ବନନ ପାଇଁ ସିନୋସାଡ୍ ୪୫ ଏସ.ସି. @ ୦.୫ ମି.ଲି. କୁ ପ୍ରତି ଲି. ପାଣିରେ ମିଶାଇ ସିଞ୍ଚନ କରନ୍ତୁ । ବର୍ତ୍ତମାନ ପାଗରେ ବାଉଁଶ, ଗୋମାଟ, ଲଙ୍କା ଓ କୋବି ଜାତୀୟ ପରିପରିବାରେ ଉତ୍ତୁଣାଆ ଯୋଗ, ଜଳ ଯୋଗ, ଅଷ୍ଟପଦା ଆଦି ଲାଗିବାର ସମ୍ଭାବନା ଥାଏ । ଏହାର ନିୟନ୍ତ୍ରଣ ପାଇଁ ଲମିଡାକ୍ୱୋପ୍ରିଡ ୦.୩ମି.ଲି./ଲି. ପାଣି କିମ୍ବା ଫିପ୍ରେନିଲ ୨ମି.ଲି./ଲି. ପାଣିରେ ମିଶାଇ ସିଞ୍ଚନ କରନ୍ତୁ ।

**ପଶୁପାଳନ-**

ବର୍ତ୍ତମାନ କମ୍ ତାପମାତ୍ରା ପରିସ୍ଥିତିରେ ଗୁହାଳ ଓ ଫାର୍ମ ଘରର ଛାତ,କବାଟ ଓ ଝରକାକୁ ପଲିଥିନ କିମ୍ବା ଅଣା ଦ୍ୱାରା ଆଚ୍ଛାଦନ କରି ଗୁହର ତାପମାତ୍ରା ନିୟନ୍ତ୍ରଣ କରନ୍ତୁ । ଗୁହାଳ ଓ ଫାର୍ମ ନିକଟବର୍ତ୍ତୀ ଗଛ ଓ ବୁଦାକୁ କାଟି ସଫା କରନ୍ତୁ ଯେପରିକି ଦିନବେଳା ପର୍ଯ୍ୟାପ୍ତ ସୂର୍ଯ୍ୟାଲୋକ ଗୁହାଳ ଓ ଫାର୍ମରେ ପଡ଼ିବ । ପଶୁପକ୍ଷୀକୁ ୨୦-୩୦% ଅଧିକ ଖାଦ୍ୟକୁ ଉତ୍ତମ ପାଣିସହ ଖାଇବାକୁ ଦିଅନ୍ତୁ ।



ଅଧିକା ସୂଚନା ପାଇଁ କୃଷି ବିଜ୍ଞାନ କେନ୍ଦ୍ର କଟକ ସହ ଯୋଗାଯୋଗ କରନ୍ତୁ-(ମୋ-୯୮୭୧୪୪୫୦୮୦/୭୦୦୮୪୫୩୪୨୭)  
କଟକ ଜିଲ୍ଲାର କୃଷି ପାଣିପାଗ ଉପଦେଶ ପାଇଁ ମେଘଦୂତ ଥାପ୍ ଓ ନିଜ ଅଞ୍ଚଳରେ ବିକୃଳି ପ୍ରାକ୍ ସୂଚନା ସକାଶେ ଦାନିନା ଥାପ୍ କୁ ଅନୁସରଣ କରନ୍ତୁ





**ଗ୍ରାମୀଣ କୃଷି ମୌସମ ସେବା**  
ଭାରତ ପାଣିପାଗ ବିଭାଗ  
**ଜିଲ୍ଲା କୃଷି ପାଣିପାଗ ବିଭାଗ**  
କୃଷି ବିଜ୍ଞାନ କେନ୍ଦ୍ର କଟକ



ପତ୍ରିକା ସଂଖ୍ୟା-୪୦୫  
ତାରିଖ-୧୦.୧୨.୨୦୨୪

ଭାକ୍ସୁଧୁପ-ଜାତୀୟ ଧାନ ଗବେଷଣା କେନ୍ଦ୍ର, କଟକ

**ତିରିଆ କୃଷି ପାଣିପାଗ ଉପଦେଶ ସେବା**

**ବୁଦ୍ଧ ପୂର୍ବସମ୍ଭାବନା ବର୍ଷା ଓ ଜିଲ୍ଲା ବିଗତ ସମ୍ଭାବନା ପାଣିପାଗ ସୁଚନା**

**ପୂର୍ବ ସମ୍ଭାବନାରେ ବୁଦ୍ଧରେ ହାରାହାରି ୦.୩ ମିମି ବର୍ଷା ଓ ଜିଲ୍ଲାରେ ହାରାହାରି ୦.୪ ମିମି ବର୍ଷା ହୋଇଥିଲା । ଦିନର ହାରାହାରି ସର୍ବୋଚ୍ଚ ଓ ସର୍ବନିମ୍ନ ତାପମାତ୍ରା ଯଥାକ୍ରମେ ୨୮.୮୫ ଡିଗ୍ରୀ ସି. (ସ୍ୱଭାବିକ ଠାରୁ ୦.୪୭ ଡିଗ୍ରୀ ସି କମ୍) ଓ ୧୯ ଡିଗ୍ରୀ ସି. (ସ୍ୱଭାବିକ ଠାରୁ ୪.୧୮ ଡିଗ୍ରୀ ସି. ଅଧିକ) ଥିଲା । ଦିନର ହାରାହାରି ସର୍ବୋଚ୍ଚ ଓ ସର୍ବନିମ୍ନ ଆର୍ଦ୍ରତା ଯଥାକ୍ରମେ ୭୨-୭୯ ଥିଲା ।**

**ପାଣିପାଗ ପୂର୍ବାନୁମାନ- ଆକିର ସକାଳ ୮.୩୦ ରୁ ତା. ୧୧.୧୨.୨୦୨୪ ରିଖ ସକାଳ ୮.୩୦ ପର୍ଯ୍ୟନ୍ତ**

**ସାଧାରଣ ଉପଦେଶ- ବୁଦ୍ଧରେ ଆଗକୁ ୫ଦିନ ଆଜି ଠାରୁ ଶନିବାର ପାଗ ଶୁଷ୍କ ସମ୍ଭାବନା ଅଛି । ଦିନର ହାରାହାରି ସର୍ବୋଚ୍ଚ ଓ ସର୍ବନିମ୍ନ ତାପମାତ୍ରା ଯଥାକ୍ରମେ ୨୭-୨୮ ଡିଗ୍ରୀ ସି. ଓ ୧୪-୧୮ ଡିଗ୍ରୀ ସି. ହେବାର ଅନୁମାନ କରାଯାଇଛି । ଦିନର ହାରାହାରି ସର୍ବୋଚ୍ଚ ଓ ସର୍ବନିମ୍ନ ଆର୍ଦ୍ରତା ଯଥାକ୍ରମେ ୫୧-୮୯% ଓ ୧୯-୫୦% ହେବାର ଅନୁମାନ କରାଯାଇଛି । ଆଗାମୀ ୫ ଦିନ ଆକାଶ ମୁଖ୍ୟତଃ ନିର୍ମଳ ରୁ ଆଂଶିକ ମେଘୁଆ ରହିବାର ସମ୍ଭାବନା ଅଛି ।**

ବୁଦ୍ଧ	ତିରିଆ(ଆକିର ସକାଳ ୮.୩୦ ରୁ ତା.୧୧.୧୨.୨୦୨୪ ରିଖ ସକାଳ ୮.୩୦ ପର୍ଯ୍ୟନ୍ତ)				
	୦୭.୧୨.୨୦୨୪	୦୭.୧୨.୨୦୨୪	୦୮.୧୨.୨୦୨୪	୦୯.୧୨.୨୦୨୪	୧୦.୧୨.୨୦୨୪
ବର୍ଷା (ମିମି)	୦	୦	୦	୦	୦
ସର୍ବାଧିକ ତାପମାତ୍ରା (ଡିଗ୍ରୀ ସି.)	୨୮	୨୮	୨୮	୨୮	୨୭
ସର୍ବନିମ୍ନ ତାପମାତ୍ରା (ଡିଗ୍ରୀ ସି.)	୧୮	୧୬	୧୫	୧୪	୧୪
ମେଘାନ୍ତ	୫	୪	୪	୫	୪
ସର୍ବାଧିକ ଆର୍ଦ୍ରତା (%)	୮୯	୭୧	୫୭	୫୧	୫୧
ସର୍ବନିମ୍ନ ଆର୍ଦ୍ରତା (%)	୫୦	୩୨	୨୮	୨୦	୧୯
ବାୟୁର ଗତି (କି.ମି./ଘ.)	୬	୬	୬	୬	୬
ବାୟୁର ଦିଗ (ଡିଗ୍ରୀ)	୨୫	୨୫	୪୫	୩୪	୨୩

**ପାଣିପାଗଭିତ୍ତିକ କୃଷି ଉପଦେଶ**

**ସାଧାରଣ ଉପଦେଶ- ଯେହେତୁ ରାତିର ତାପମାତ୍ରା ବର୍ତ୍ତମାନ କମ୍ ରହୁଛି ତେଣୁ ପରିପରିବା ତଳକୁ ଏଥିରୁ ରକ୍ଷା ପାଇଁ ପଲିଥିନ ଦ୍ୱାରା ଓ ମାଟିକୁ ନଡ଼ା ଦ୍ୱାରା ଆଚ୍ଛାଦନ ବ୍ୟବସ୍ଥା କରନ୍ତୁ । ସନ୍ଧ୍ୟାରେ ଓ ସକାଳେ ମାଟିରେ ସାମାନ୍ୟ ଜଳସେଚନ କରନ୍ତୁ ଯାହା ମାଟିର ସର୍ବନିମ୍ନ ତାପମାତ୍ରାକୁ ନିୟନ୍ତ୍ରଣ କରିବାର ସହାୟକ ହେବ । ଯେହେତୁ ଆଗକୁ ୫ଦିନ ପାଗ ଶୁଷ୍କ ରହିଛି ତେଣୁ ବର୍ତ୍ତମାନ କୃଷିପିକା ଫସଲ ଓ ପରିପରିବା ଚାରାରେ ଆବଶ୍ୟକ ଜଳସେଚନ କରି ରଖନ୍ତୁ ।**

**ଖରିଦ ଧାନ-**

ବର୍ତ୍ତମାନ ଧାନ ପତ୍ତୁ ଅନଳ ଅବସ୍ଥାରେ ଅଛି । ଯଦି ଧାନ ୮୦-୮୫% ପତ୍ତୁ ଅବସ୍ଥାରେ ଅଛି ତେବେ ବର୍ତ୍ତମାନ ଜମିରେ ବର୍ଷା ଜଳକୁ ନିଷ୍ପାଦନ କରି / ଜଳ ସେଚନ ନକରି (୧୦-୧୫ଦିନ ପୂର୍ବରୁ) ପତ୍ତୁ ଧାନକୁ ଆଗକୁ ୫ଦିନ ଭିତରେ ଅନଳ କରି ପୁରୁଷିତ ସ୍ଥାନରେ ରଖନ୍ତୁ ।

**ଡାଲି ଜାତୀୟ ଫସଲ:-**

୨୧-୨୬ ଡିଗ୍ରୀ ସେ. ମାଟି ତାପମାତ୍ରା ଡାଲି ଜାତୀୟ ଫସଲର ଗଜା ହେବା ପାଇଁ ଆବଶ୍ୟକ ତେଣୁ ବର୍ତ୍ତମାନ ମାଟିର ବତର ଓ ତାପମାତ୍ରା କୁ ବିନିୟୋଗ କରି ଉନ୍ନତ ଡାଲି ଜାତୀୟ ମୂଳ କିସମ କୁ ୧୦କି.ଗ୍ରା. ପ୍ରତି ଏକର ହିସାବରେ ବୁଣନ୍ତୁ । ବୃକ୍ଷିକା ପୂର୍ବରୁ ବିହନକୁ ରାଇଜୋବିୟମ୍ ବିକାଶ ଦ୍ୱାରା ବିଶୋଧନ କରନ୍ତୁ । ଆଗକୁ ଶୁଷ୍କ ପାଗ ଥିବା ହେତୁ ବିହନ ବୃକ୍ଷିକା ପରେ ଗଜା ହେବା ପାଇଁ ଆବଶ୍ୟକ ଜଳସେଚନ କରନ୍ତୁ ।

**ସୋରିଷ:-**

ବର୍ତ୍ତମାନ ସୋରିଷ ୧୫-୨୦ଦିନ ଅବସ୍ଥାରେ ଅଛି, ଏହିସମୟରେ କୋଡ଼ାଖୋସା କରି ଘାସ ବାଛି ଦିଅନ୍ତୁ । ଧାଡ଼ିରେ ଗଛ ଫଂଖା ଅଧିକ ଥିଲେ ୧୫-୨୦ଦିନ ପରେ ୮-୧୦ସେ.ମି. ବ୍ୟବଧାନରେ ହୁଷ୍ଟପୁଷ୍ଟ ଗଛ ରଖି ଅନ୍ୟ ଗଛକୁ ଉପାଡ଼ି ପତକା କରନ୍ତୁ । ବର୍ତ୍ତମାନର ଅଧ୍ୟାପାଗରେ ଆଗୁଆ ବୃକ୍ଷା ସୋରିଷରେ ଜଳଯୋଗ ଲାଗିବାର ସମ୍ଭାବନା, ଏହାର ନିରାକରଣ ପାଇଁ ଏକର ପିଣ୍ଡା ଆୟୋଗିଆକୃତ ୨୫% ଡବୁଲ୍ @ ୪୦ଗ୍ରାମ କିମ୍ବା ଏସିମାମିପ୍ରୁଡ୍ ୨୦% ଏସ.ସି. @ ୫୦ଗ୍ରାମ କୁ ୨୦୦ଲି. ପାଣିରେ ମିଶାଇ ସିଞ୍ଚନ କରନ୍ତୁ । ବର୍ତ୍ତମାନ ପାଗରେ କରତୀଆ ମାଛି କୁ ରୋକିବା ପାଇଁ ଇଥୋପେନଥୋକ୍ସି ୧୦% ଇସି @ ୨୦୦ ମି.ଲି./ଏକର କିମ୍ବା କ୍ଲୋରୋପାଲିରିଫସ୍ ୫୦%+ସାଇପରମେଥ୍ରିନ ୫% ଇସି @ ୪୦୦ ମି.ଲି./ଏକର କୁ ୨୦୦ଲି. ପାଣିରେ ମିଶାଇ ପ୍ରୟୋଗ କରନ୍ତୁ । ସୋରିଷରେ ବର୍ତ୍ତମାନ ପାଗରେ ଯଦି ଧକାକଦକା ରୋଗ ଦେଖାଯାଏ ତେବେ ଏହାର ନିରାକରଣ ପାଇଁ କପରଅକ୍ସିକ୍ଲୋରାଇଡ୍ ଗ୍ରାମାମ୍ କୁ ପ୍ରତି ଲି. ପାଣିରେ ମିଶାଇ ସିଞ୍ଚନ କରନ୍ତୁ ।

**ରବି ଚିନାବାଦାମ:-**

ବର୍ତ୍ତମାନ ରବି ଚିନାବାଦାମ ୩-୪ ସମ୍ଭାବନା ଅବସ୍ଥାରେ ଅଛି । ବର୍ତ୍ତମାନ ଚିନାବାଦାମରେ ପତ୍ରପତକା ଯୋଗ ଲାଗିଲେ ପ୍ରାଥମିକ ଅବସ୍ଥାରେ ନିମ୍ନ ଜାତୀୟ କାଟନାସକ (ଆକାଡିରାକ୍ଟିନ) ୩୦୦ ପିପିଏମ୍ @ ୧ ଲି./ଏକର ଏବଂ ପରେ ରାସାୟନିକ ଉପାୟରେ ପ୍ରୋପେନୋଫସ୍ ୫୦% ଇସି @ ୪୦୦ ମି.ଲି./ଏକର କିମ୍ବା କ୍ଲୋରୋପାଲିରିଫସ୍ ୫୦%+ସାଇପରମେଥ୍ରିନ ୫% ଇସି @ ୪୦୦ ମି.ଲି./ଏକର କୁ ୨୦୦ଲି. ପାଣିରେ ମିଶାଇ ପ୍ରୟୋଗ କରନ୍ତୁ ।

**ପରିପରିବା-**

**ପିଆଜ-** ବର୍ତ୍ତମାନ ପିଆଜ ଚାରା ୫-୭ ସମ୍ଭାବନା ଅବସ୍ଥାରେ ଅଛି । ୮ ସମ୍ଭାବନା ବେଳକୁ ମୁଖ୍ୟ ଜମିକୁ ଚାରା ରୋପଣ ପାଇଁ ପ୍ରସ୍ତୁତି ଆରମ୍ଭ କରନ୍ତୁ । ଯେହେତୁ ପିଆଜ ଏକ ଅବଜାର ତେଣୁ ଜାତୀୟ ଫସଲ ତେଣୁ ଏହାର କଟ/ପତ ବର୍ଷି ଅବସ୍ଥାରେ (ସମ୍ଭବନା ଅବସ୍ଥା) ଆବଶ୍ୟକ ଜଳସେଚନ କରିବାକୁ ଅନୁରୋଧ ।

**ଆଳୁ-** ଆଳୁ ବିହନ ଲଗାଇବାର ୨ ଦିନ ପରେ ଘାସବନ୍ଧା ଓ କୋଡ଼ାଖସା କରନ୍ତୁ । ପ୍ରଥମ କୋଡ଼ାଖସାର ୩ସମ୍ଭାବନା ପରେ ଦ୍ୱିତୀୟ କୋଡ଼ାଖସା ଓ ସାର ପ୍ରୟୋଗ କରନ୍ତୁ । କର୍ତ୍ତନକାଟ ଓ ପତ୍ରଖିଆ ଯୋଗ ନିରାକରଣ ପାଇଁ କ୍ଲୋରୋପାଲିରିଫସ୍ ୨.୫ ମି.ଲି. କୁ ପ୍ରତି ଲି. ପାଣିରେ ମିଶାଇ ସିଞ୍ଚନ କରନ୍ତୁ ।

**ଗୋମାଟ- ବର୍ତ୍ତମାନ ରାତି ତାପମାତ୍ରାରେ କମି ଓ ବୃକ୍ଷିକା ପାଗ ଯୋଗୁଁ ବିହନ/ଉତ୍ତରପତ୍ରଯୋଡ଼ା ରୋଗ** ରୁ ନିରାକରଣ ପାଇଁ ପ୍ରାଥମିକ ଅବସ୍ଥାରେ ମେଟାଲିକ୍ସିଲ+ମାନକୋକେବ ୨.୫ଗ୍ରାମ କୁ ପ୍ରତି ଲି. ପାଣିରେ ମିଶାଇ ପ୍ରୟୋଗ କରନ୍ତୁ ।

**ବାଉଁଶ ଓ ଲଙ୍କା-** ଯଦି ବର୍ତ୍ତମାନ ପାଗରେ ବାଉଁଶ, ଲଙ୍କା ପରିବାରେ ପତ୍ରଖିଆ ସମ୍ଭାବନା, କାଣ୍ଡ ଓ ପତ୍ରବିକ୍ଷା ଲାଗେ ତେବେ ପ୍ରତି ଲି. ପାଣିରେ ୦.୫ଗ୍ରାମ ଲମାମେକ୍ସିନ ବେଞ୍ଜୋଏଟ୍ କିମ୍ବା ୦.୪ମି.ଲି. ସିନୋସାଡ୍ କୁ ମିଶାଇ ପ୍ରୟୋଗ କରନ୍ତୁ ।

**କୋବି ଜାତୀୟ ଫସଲ-** ଯଦି ରୁଆଯାଇଥିବା କୋବି ତଳି ବର୍ତ୍ତମାନ ୨-୩ ସମ୍ଭାବନା ଅବସ୍ଥାରେ ଅଛି, ତେବେ ବର୍ତ୍ତମାନ ଶୁଷ୍କ ପାଗରେ କୋଡ଼ାଖୋସା ଓ ଘାସ ବନନ କରନ୍ତୁ । କୋବି ଜାତୀୟ ପରିପରିବାରେ ଠିକିରିଆ ଯୋଗର ବନନ ପାଇଁ ସିନୋସାଡ୍ ୪୫ ଏସ.ସି. @ ୦.୫ ମି.ଲି. କୁ ପ୍ରତି ଲି. ପାଣିରେ ମିଶାଇ ସିଞ୍ଚନ କରନ୍ତୁ । ବର୍ତ୍ତମାନ ପାଗରେ ବାଉଁଶ, ଗୋମାଟ, ଲଙ୍କା ଓ କୋବି ଜାତୀୟ ପରିବାରେ ଉତ୍ତୁଣାଆ ଯୋଗ, ଜଳ ଯୋଗ, ଅସ୍ତପକା ଆଦି ଲାଗିବାର ସମ୍ଭାବନା ଥାଏ । ଏହାର ନିୟନ୍ତ୍ରଣ ପାଇଁ ଲମିଡାକ୍ଲୋପ୍ରୁଡ୍ ୦.୩ମି.ଲି./ଲି. ପାଣି କିମ୍ବା ଫିପ୍ରେନିଲ ୨ମି.ଲି./ଲି. ପାଣିରେ ମିଶାଇ ସିଞ୍ଚନ କରନ୍ତୁ ।

**ପଶୁପାଳନ-**

ବର୍ତ୍ତମାନ କମ୍ ତାପମାତ୍ରା ପରିସ୍ଥିତିରେ ଗୁହାଳ ଓ ଫାର୍ମ ଘରର ଛାତ,କବାଟ ଓ ଝରକାକୁ ପଲିଥିନ କିମ୍ବା ଅଖା ଦ୍ୱାରା ଆଚ୍ଛାଦନ କରି ଗୁହର ତାପମାତ୍ରା ନିୟନ୍ତ୍ରଣ କରନ୍ତୁ । ଗୁହାଳ ଓ ଫାର୍ମ ନିକଟବର୍ତ୍ତୀ ଗଛ ଓ ବୁଦ୍ଧା କାଟି ସଫା କରନ୍ତୁ ଯେପରିକି ଦିନବେଳା ପର୍ଯ୍ୟାୟ ପୂର୍ଯ୍ୟାଲୋକ ଗୁହାଳ ଓ ଫାର୍ମରେ ପଡ଼ିବ । ପଶୁସଂଖ୍ୟା ୨୦-୩୦% ଅଧିକା ଖାଦ୍ୟକୁ ଉଷୁମ ପାଣିସହ ଖାଇବାକୁ ଦିଅନ୍ତୁ ।



ଅଧିକା ସୁଚନା ପାଇଁ କୃଷି ବିଜ୍ଞାନ କେନ୍ଦ୍ର କଟକ ସହ ଯୋଗାଯୋଗ କରନ୍ତୁ(ମୋ-୯୮୭୧୪୪୫୦୮୦/୭୦୦୮୪୫୩୪୨୭)  
କଟକ ଜିଲ୍ଲାର କୃଷି ପାଣିପାଗ ଉପଦେଶ ପାଇଁ ମେଘଦୂତ ଥାପ୍ ଓ ନିଜ ଅଞ୍ଚଳରେ ବିକୃଳି ପ୍ରାକ୍ ସୁଚନା ସକାଶେ ଦାନିନା ଥାପ୍ କୁ ଅନୁସରଣ କରନ୍ତୁ







ଗ୍ରାମୀଣ କୃଷି ମୌସମ ସେବା  
ଭାରତ ପାଣିପାଗ ବିଭାଗ  
ଜିଲ୍ଲା କୃଷି ପାଣିପାଗ ବିଭାଗ  
କୃଷି ବିଜ୍ଞାନ କେନ୍ଦ୍ର କଟକ



ପତ୍ରିକା ସଂଖ୍ୟା-୪୦୫  
ତାରିଖ-୧୦.୧୨.୨୦୨୪

ଭାକ୍ସନୁପ-ଜାତୀୟ ଧାନ ଗବେଷଣା କେନ୍ଦ୍ର, କଟକ

			
<p>ମେଘଦୂତ ଆପ୍</p>	<p>ଦାମିନୀ ଆପ୍</p>	<p>ଫେସବୁକ (Damu Cuttack)</p>	<p>ବୁକ ଅନୁଯାୟୀ ଓଡ଼ିଆ ଆପ୍ ଗୁପ୍</p>

➤ କୃଷକ ଭାଇମାନେ ନିଜ ଜିଲ୍ଲାର ପାଣିପାଗ ପୂର୍ବାନୁମାନ ଓ ଚକ୍ରପାୟୀ କୃଷି ପାଣିପାଗ ଉପଦେଶ ପାଇଁ “ମେଘଦୂତ ଆପ୍” କୁ ଅନୁସରଣ କରନ୍ତୁ ଓ ନିମ୍ନରେ ଥିବା ଲିଙ୍କ କୁ ଯାଇ ମେଘଦୂତ ଆପ୍ କୁ ନିଜ ମୋବାଇଲରେ ଡାଉନଲୋଡ କରନ୍ତୁ ।

<https://play.google.com/store/apps/details?id=com.aas.meghdoot>

➤ କୃଷକ ଭାଇମାନେ ନିଜ ଅଞ୍ଚଳର ବିଜୁଳି ପୂର୍ବାନୁମାନ ପାଇଁ “ଦାମିନୀ ଆପ୍” କୁ ଅନୁସରଣ କରନ୍ତୁ ଓ ନିମ୍ନରେ ଥିବା ଲିଙ୍କ କୁ ଯାଇ ଦାମିନୀ ଆପ୍ କୁ ନିଜ ମୋବାଇଲରେ ଡାଉନଲୋଡ କରନ୍ତୁ ।

<https://play.google.com/store/apps/details?id=com.lightening.live.damini>

➤ ନିଜ ବୁକର ଆଗୁଆ ପାଣିପାଗର ପୂର୍ବାନୁମାନ ଓ ପୂର୍ବାନୁମାନ ଅନୁଯାୟୀ କୃଷି ଉପଦେଶ ପାଇବା ସକାଶେ ନିଜ ବୁକର ଓଡ଼ିଆ ଗୁପ୍ରେ ଯୋଗଦାନ କରନ୍ତୁ । କୃଷି ପାଣିପାଗ ଉପଦେଶ ବିବରଣୀ ସପ୍ତାହର ପ୍ରତି ମଙ୍ଗଳ ଓ ଶୁକ୍ରବାର ଦିନ ଅପଡେଟ୍ ରଖାଯାଏ ।



ଅଧିକା ସୂଚନା ପାଇଁ କୃଷି ବିଜ୍ଞାନ କେନ୍ଦ୍ର କଟକ ସହ ଯୋଗାଯୋଗ କରନ୍ତୁ(ମୋ-୯୮୭୧୪୪୫୦୮୦/୭୦୦୮୪୫୩୪୨୭)  
କଟକ ଜିଲ୍ଲାର କୃଷି ପାଣିପାଗ ଉପଦେଶ ପାଇଁ ମେଘଦୂତ ଆପ୍ ଓ ନିଜ ଅଞ୍ଚଳରେ ବିଜୁଳି ପ୍ରାକ୍ ସୂଚନା ସକାଶେ ଦାମିନୀ ଆପ୍ କୁ ଅନୁସରଣ କରନ୍ତୁ

