



ଗ୍ରାମୀଣ କୃଷି ମୌସମ ସେବା
ଭାରତ ପାଣିପାଗ ବିଭାଗ
ଜିଲ୍ଲା କୃଷି ପାଣିପାଗ ବିଭାଗ
କୃଷି ବିଜ୍ଞାନ କେନ୍ଦ୍ର କଟକ



ଭାକୁଅନୁପ-ଜାତୀୟ ଧାନ ଗବେଷଣା କେନ୍ଦ୍ର, କଟକ

ପତ୍ରିକା ସଂଖ୍ୟା-୩୫୮
ତାରିଖ-୧୭.୦୫.୨୦୨୪

କଟକ ଜିଲ୍ଲା ବ୍ଲକ୍ ଭିତ୍ତିକ କୃଷି ପାଣିପାଗ ସେବା ବିବରଣୀ



ମଙ୍ଗଳବାର, ୧୭ ମଇ, ୨୦୨୪

(ବୈଧତା ସମୟ: ୧୭ ମଇ ରୁ ୨୧ ମଇ, ୨୦୨୪)

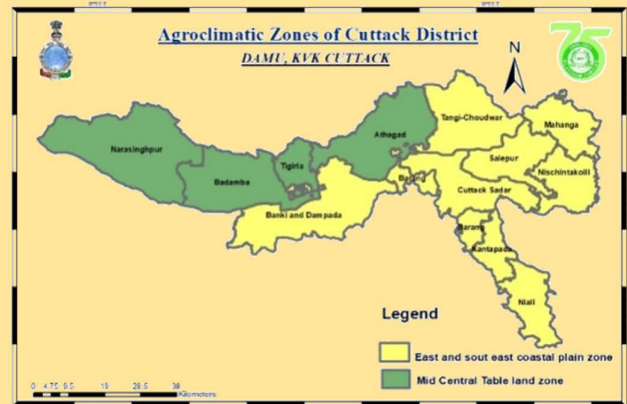

ପ୍ରକାଶକ :

ଜିଲ୍ଲା କୃଷି ପାଣିପାଗ ବିଭାଗ,
କୃଷି ବିଜ୍ଞାନ କେନ୍ଦ୍ର କଟକ





ଗ୍ରାମୀଣ କୃଷି ମୌସମ ସେବା
ଭାରତ ପାଣିପାଗ ବିଭାଗ
ଜିଲ୍ଲା କୃଷି ପାଣିପାଗ ବିଭାଗ
କୃଷି ବିଜ୍ଞାନ କେନ୍ଦ୍ର କଟକ



ପତ୍ରିକା ସଂଖ୍ୟା-୩୫୮
ତାରିଖ-୧୭.୦୫.୨୦୨୪

ଭାକ୍ୟୁଅନୁପ-ଜାତୀୟ ଧାନ ଗବେଷଣା କେନ୍ଦ୍ର, କଟକ

STANDARD PRECIPITATION INDEX AND NDVI ମାନଚିତ୍ର

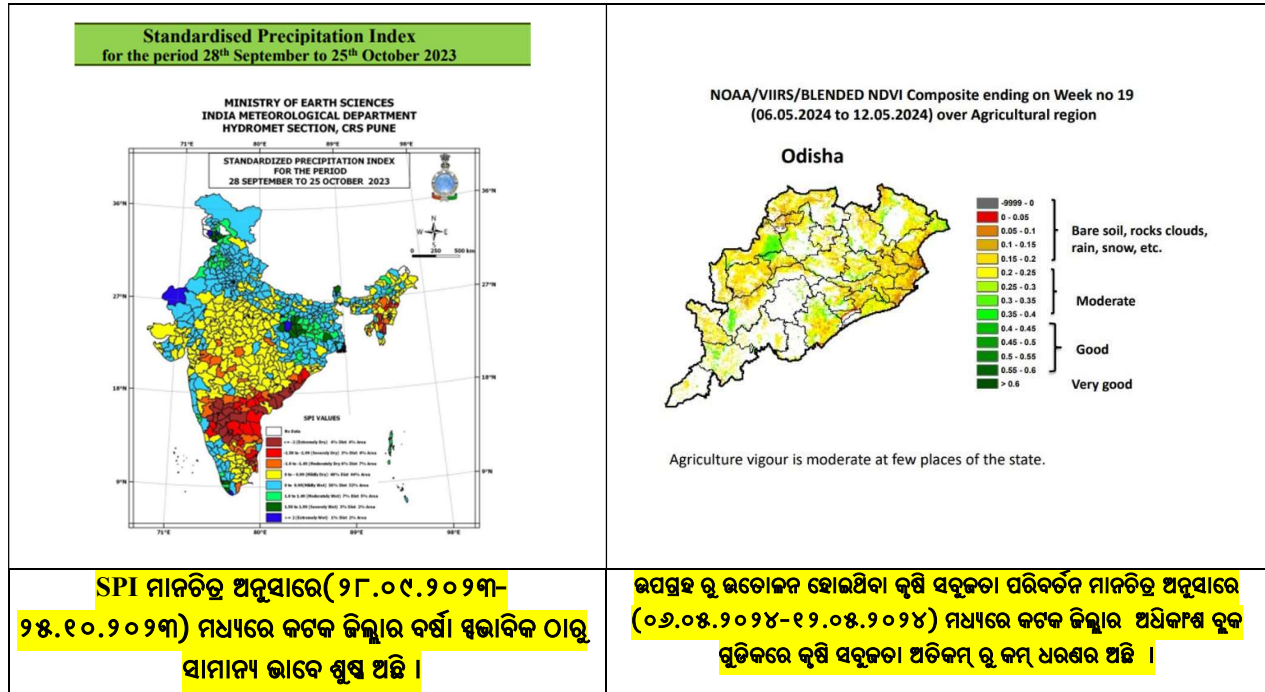

LEGEND (ମଧ୍ୟମ ଅବସ୍ଥା ବର୍ଷା ପୂର୍ବାନୁମାନ)	
	ବର୍ଷା ନାହିଁ/ଶୁଷ୍କ ପାଗ
	ଅତି କମ୍ ବର୍ଷା
	କମ୍ ବର୍ଷା
	କମ୍ ରୁ ମଧ୍ୟମ ବର୍ଷା
	ମଧ୍ୟମ ରୁ ଭାରି ବର୍ଷା
	ଭାରି ରୁ ପ୍ରବଳ ବର୍ଷା
	ପ୍ରବଳ ରୁ ଅତି ପ୍ରବଳ ବର୍ଷା
	ଅତ୍ୟନ୍ତ ପ୍ରବଳ/ଭୀଷଣ ବର୍ଷା





ଗ୍ରାମୀଣ କୃଷି ମୌସମ ସେବା

ଭାରତ ପାଣିପାଗ ବିଭାଗ

ଜିଲ୍ଲା କୃଷି ପାଣିପାଗ ବିଭାଗ

କୃଷି ବିଜ୍ଞାନ କେନ୍ଦ୍ର କଟକ

ଭାକ୍ୟୁଅନୁପ-ଜାତୀୟ ଧାନ ଗବେଷଣା କେନ୍ଦ୍ର, କଟକ



ପତ୍ରିକା ସଂଖ୍ୟା-୩୫୮

ତାରିଖ-୧୭.୦୫.୨୦୨୪

କଟକ ଜିଲ୍ଲା ପୂର୍ବସପ୍ତାହ (୧୦ ରୁ ୧୬ ମଇ, ୨୦୨୪) ସମୁଦାୟ ବର୍ଷା (ମିମି) ଓ ସ୍ୱଭାବିକ ସମୁଦାୟ ବର୍ଷା ଠାରୁ ଏହାର ବ୍ୟବଧାନ% ଓ ପୂର୍ବସପ୍ତାହ (୧୦ ରୁ ୧୬ ମଇ, ୨୦୨୪)

ହାରାହାରି ସର୍ବାଧିକ ତାପମାତ୍ରା ଓ ସ୍ୱଭାବିକ ସର୍ବାଧିକ ତାପମାତ୍ରା ଠାରୁ ଏହାର ବ୍ୟବଧାନ ମାନଚିତ୍ର

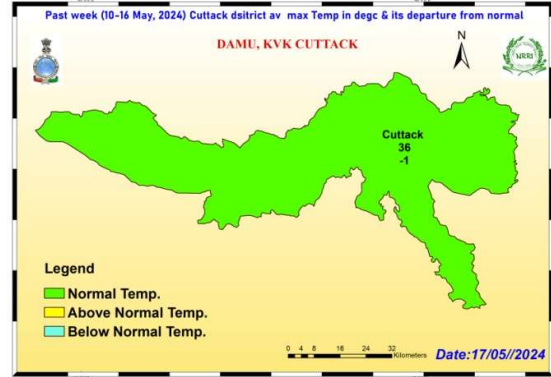
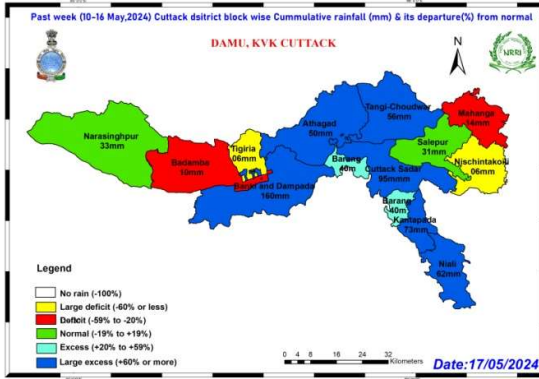

ମଧ୍ୟମ ଅବଧି (ଆଜି ସକାଳ ୮.୩୦ ରୁ ବୁଧବାର ସକାଳ ୮.୩୦) କଟକ ଜିଲ୍ଲା ବର୍ଷା ପୂର୍ବାନୁମାନ

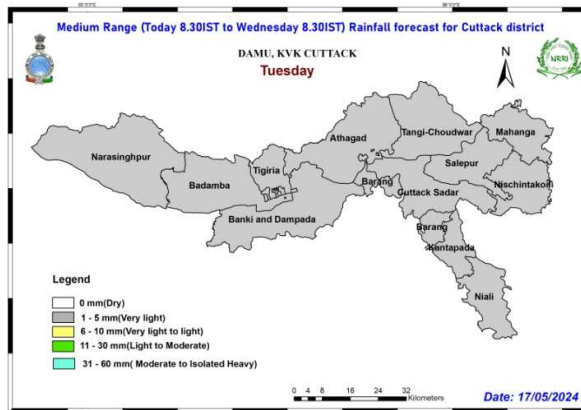
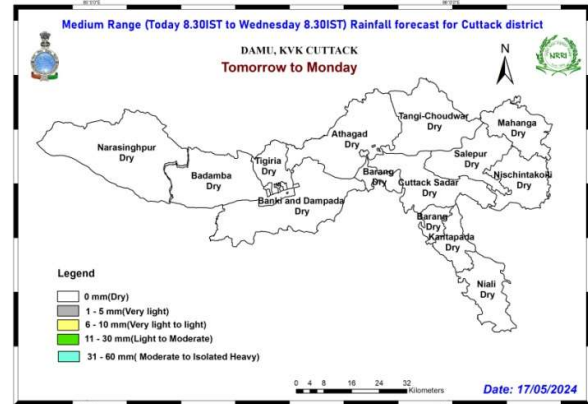
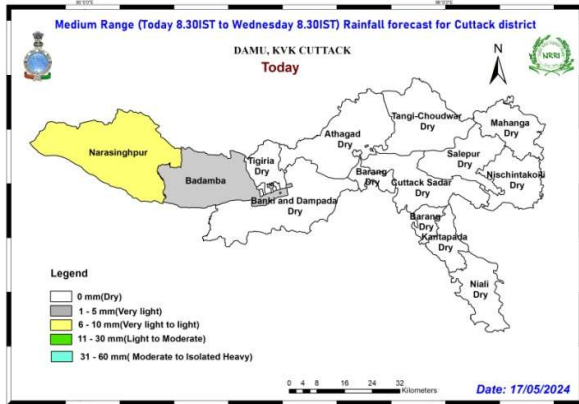

ଅଧିକା ସୂଚନା ପାଇଁ କୃଷି ବିଜ୍ଞାନ କେନ୍ଦ୍ର କଟକ ସହ ଯୋଗାଯୋଗ କରନ୍ତୁ (ଫୋ-୯୮୭୧୪୪୫୦୮୦/୭୦୦୮୪୫୩୪୨୭) କଟକ ଜିଲ୍ଲାର କୃଷି ପାଣିପାଗ ଉପଦେଶ ପାଇଁ ମେଘଦୂତ ଥାପ୍ ଓ ନିଜ ଅଞ୍ଚଳରେ ବିଜୁଳି ପ୍ରାକ୍ ସୂଚନା ସକାଶେ ଦାମିନା ଥାପ୍ କୁ ଅନୁସରଣ କରନ୍ତୁ







ଗ୍ରାମୀଣ କୃଷି ମୌସମ ସେବା
ଭାରତ ପାଣିପାଗ ବିଭାଗ
ଜିଲ୍ଲା କୃଷି ପାଣିପାଗ ବିଭାଗ
କୃଷି ବିଜ୍ଞାନ କେନ୍ଦ୍ର କଟକ



ଭାକ୍ଷୁଅନୁପ-ଜାତୀୟ ଧାନ ଗବେଷଣା କେନ୍ଦ୍ର, କଟକ

ପତ୍ରିକା ସଂଖ୍ୟା-୩୫୮
ତାରିଖ-୧୭.୦୫.୨୦୨୪

ମୁଖ୍ୟ ଫସଲରେ ପାଣିପାଗ (ପୂର୍ବ ସପ୍ତାହ ସୂଚନା ଓ ପୂର୍ବାନୁମାନ) ଭିତିକ ରୋଗ ଓ ପୋକ

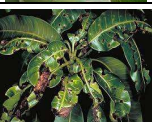
କ୍ରମାଙ୍କ	ଫସଲ / ପନିପରିବା	ଫସଲର ଅବସ୍ଥା	ପାଣିପାଗ ଭିତିକ ରୋଗ ଓ ପୋକ
୧	ଟୋମାଟ	ଫଳ ଅବସ୍ଥା	 ଝାଉଁଳା ରୋଗ
୨	ଭେଣ୍ଡି	ଅଙ୍ଗାଅ ରୁ ଫଳ ଅବସ୍ଥା	 ସାହେବି ରୋଗ
			 ଫାଇଟୋପଥେରା ରୋଗ
			 ସର୍କୋସିରା ପତ୍ରଚିତା ରୋଗ
୩	କାକୁଡ଼ି ଜାତୀୟ ପନିପରିବା	ଫୁଲ ରୁ ଫଳ ଅବସ୍ଥା	 ପତ୍ରଚିତା ରୋଗ
			 ପତ୍ରପୋଡ଼ା ରୋଗ
			 ନିମ୍ନମୁଖି ପତ୍ରପୋଡ଼ା ରୋଗ
			 କାଣ୍ଡପତା ରୋଗ
			 ଫଳପତା ରୋଗ
୪	ଆମ୍ବ	ଫଳ ଅବସ୍ଥା	 ଫଳବିକ୍ଷା ପୋକ
			 ଆନୁକନୋକ





ଗ୍ରାମୀଣ କୃଷି ମୌସମ ସେବା
ଭାରତ ପାଣିପାଗ ବିଭାଗ
ଜିଲ୍ଲା କୃଷି ପାଣିପାଗ ବିଭାଗ
କୃଷି ବିଜ୍ଞାନ କେନ୍ଦ୍ର କଟକ



ପତ୍ରିକା ସଂଖ୍ୟା-୩୫୮
ତାରିଖ-୧୭.୦୫.୨୦୨୪

ଭାକ୍ୟୁଅନୁପ-ଜାତୀୟ ଧାନ ଗବେଷଣା କେନ୍ଦ୍ର, କଟକ

ଆଠଗଡ଼ କୃଷି ପାଣିପାଗ ଉପଦେଶ ସେବା

ବୁଦ୍ଧ ପୂର୍ବସପ୍ତାହ ବର୍ଷା ଓ ଜିଲ୍ଲା ବିଗତ ସପ୍ତାହ ପାଣିପାଗ ସୂଚନା

ପୂର୍ବ ସପ୍ତାହରେ ବୁଦ୍ଧରେ ହାରାହାରି ୦୭ ମିମି ବର୍ଷା ଓ ଜିଲ୍ଲାରେ ହାରାହାରି ୦୬ ମିମି ବର୍ଷା ହୋଇଥିଲା । ଦିନର ହାରାହାରି ସର୍ବୋଚ୍ଚ ଓ ସର୍ବନିମ୍ନ ତାପମାତ୍ରା ଯଥାକ୍ରମେ ୩୬.୪୧ ଡିଗ୍ରୀ ସି. (ସର୍ବାଧିକ ଠାକୁ ୦.୬୧ ଡିଗ୍ରୀ ସି. କମ) ଓ ୨୪.୫୪ ଡିଗ୍ରୀ ସି. (ସର୍ବାଧିକ ଠାକୁ ୦.୪୬ ଡିଗ୍ରୀ ସି. କମ) ଥିଲା । ଜିଲ୍ଲାର ହାରାହାରି ଆପେକ୍ଷିକ ଆଦ୍ରତା ୬୯-୭୫% ରହିଥିଲା ।

ପାଣିପାଗ ପୂର୍ବାନୁମାନ- ଆଜିର ସକାଳ ୮.୩୦ ରୁ ତା.୨୨.୦୫.୨୦୨୪ ରିଖ ସକାଳ ୮.୩୦ ପର୍ଯ୍ୟନ୍ତ

ସାଧାରଣ ଉପଦେଶ- ବୁଦ୍ଧରେ ଥାନକୁ ମଜମବାର ଅତିକମ୍ ରୁ କମ୍ ବର୍ଷା/ଗତଗତି ସହ ବର୍ଷା ଏବଂ ଅନ୍ୟ ୪ ଦିନ ପାଗ ଶୁଷ୍କ ସମ୍ଭାବନା ଅଛି । ଦିନର ହାରାହାରି ସର୍ବୋଚ୍ଚ ଓ ସର୍ବନିମ୍ନ ତାପମାତ୍ରା ଯଥାକ୍ରମେ ୩୧-୩୮ ଡିଗ୍ରୀ ସି. ଓ ୨୬-୨୭ ଡିଗ୍ରୀ ସି. ହେବାର ଅନୁମାନ କରାଯାଇଛି । ଦିନର ହାରାହାରି ସର୍ବୋଚ୍ଚ ଓ ସର୍ବନିମ୍ନ ଆଦ୍ରତା ଯଥାକ୍ରମେ ୫୮-୮୦% ଓ ୨୦-୩୪% ହେବାର ଅନୁମାନ କରାଯାଇଛି । ଆଗାମୀ ୫ ଦିନ ଆକାଶ ମୁଖ୍ୟତଃ ନିର୍ମଳ ରୁ ଅଂଶିକ ମେଗୁଆ ରହିବାର ସମ୍ଭାବନା ଅଛି ।

ବୁଦ୍ଧ	ଆଠଗଡ଼ (ଆଜିର ସକାଳ ୮.୩୦ ରୁ ତା.୨୨.୦୫.୨୦୨୪ ରିଖ ସକାଳ ୮.୩୦ ପର୍ଯ୍ୟନ୍ତ)				
	୧୭.୦୫.୨୦୨୪	୧୮.୦୫.୨୦୨୪	୧୯.୦୫.୨୦୨୪	୨୦.୦୫.୨୦୨୪	୨୧.୦୫.୨୦୨୪
ତାରିଖ					
ବର୍ଷା (ମିମି)	୦	୦	୦	୦	୪
ସର୍ବାଧିକ ତାପମାତ୍ରା (ଡିଗ୍ରୀ ସି.)	୩୮	୩୧	୩୭	୩୮	୩୮
ସର୍ବନିମ୍ନ ତାପମାତ୍ରା (ଡିଗ୍ରୀ ସି.)	୨୬	୨୬	୨୬	୨୬	୨୬
ମେଘାନ୍ତ	୬	୫	୨	୫	୭
ସର୍ବାଧିକ ଆଦ୍ରତା (%)	୫୮	୭୧	୭୭	୭୯	୮୦
ସର୍ବନିମ୍ନ ଆଦ୍ରତା (%)	୨୦	୩୪	୨୫	୨୭	୩୧
ବାୟୁର ଗତି (କି.ମି./ଘ.)	୧୬	୧୨	୨୦	୨୦	୨୧
ବାୟୁର ଦିଗ (ଡିଗ୍ରୀ)	୨୦୬	୧୯୯	୨୦୩	୧୮୦	୧୯୧

ପାଣିପାଗଭିତ୍ତିକ କୃଷି ଉପଦେଶ

ସାଧାରଣ ଉପଦେଶ-

ପୂର୍ବ ସପ୍ତାହର ମାଟିର ବତରକୁ ବିନିଯୋଗ କରି ଖରାଟିଆ ହଳ ସମାପ୍ତ କରନ୍ତୁ ଓ ଆଗାମୀ ଖରିପ ପାଇଁ ବିହନ ସଂଗ୍ରହ ପ୍ରକ୍ରିୟା ଆରମ୍ଭ କରନ୍ତୁ । ଯେହେତୁ ଦିନ ତାପମାତ୍ରା ଆଗକୁ ୫ ଦିନ ମଧ୍ୟରେ ବୃଦ୍ଧି ସମ୍ଭାବନା ଅଛି, ତେଣୁ ମାଟିର ବତରକୁ ସଂରକ୍ଷଣ କରିବା ପାଇଁ ନଡ଼ା/ପ୍ରାକୃତିକ ଆହାରବିକରଣ କରନ୍ତୁ ଓ ଜମିର ହୁଡ଼ା କୁ ମଜବୁତ ରଖନ୍ତୁ ।

ଖରାଟିଆ ଚାଷ- ପୂର୍ବ ସପ୍ତାହ ବର୍ଷା ଜଳ କୁ ବିନିଯୋଗ କରି ଖରାଟିଆ ଜମି ହଳ କରନ୍ତୁ ।

ସବୁଜସାର ପ୍ରୟୋଗ-

ପର୍ଯ୍ୟାପ୍ତ ପରିମାଣର ବୃକ୍ଷପାତ ପାଇବା ପରେ ଚାଷୀଙ୍କୁ ଧାନ ରୋପଣ ପୂର୍ବରୁ ଧନିତା ମଞ୍ଜି @ ୧୨ କି.ଗ୍ରା./ଏକର ବୃକ୍ଷକୁ ଯେପରିକି ଧାନ ରୋପଣର ୧୦-୧୫ ଦିନ ପୂର୍ବରୁ ଧନିତା ଫସଲ ୩-୪ସପ୍ତାହ ପୂରୁଣା ହୋଇଯାଇଥିବ । ଏହା ୬-୭ ଟନ୍ ଜୈବିକ ସାର ସହ ୨୫-୩୦ କି.ଗ୍ରା ସବୁଜସାରଜାତ ସାର ପରବର୍ତ୍ତୀ ଫସଲରେ ଯୋଗାଇ ଥାଏ ।

ମକା-

ବର୍ତ୍ତମାନ ଅଧିକାଂଶ ଅଞ୍ଚଳରେ ମକା ଏହାର ପ୍ରକଳନ ଅବସ୍ଥା (ପୁଲ ରୁ ମଞ୍ଜି ଧରିବା ଅବସ୍ଥା) ରେ ଅଛି ଯାହା ଏକ ମାଟି ବତର ଜନିତ ସମ୍ଭେଦନଶୀଳ ଅବସ୍ଥା, ଏହି ଅବସ୍ଥା ରେ ମାଟିରେ ବତର ଅଭାବ ହେଲେ ମଞ୍ଜି ସଂଖ୍ୟା କମିଯିବା ସହ ଅନଳରେ କୁପ୍ରଭାବ ପଡ଼ିଥାଏ ତେଣୁ ଚାଷୀମାନଙ୍କୁ ବର୍ଷା ପୂର୍ବାନୁମାନ ଓ ମାଟିର ବତରକୁ ଦେଖି ଜଳସେଚନ ଜାରି ରଖିବାକୁ ଅନୁରୋଧ ।

ପରିପରିବା-

ଭେଟି- ବର୍ତ୍ତମାନ ପାଣିପାଗରେ ଭେଟି ଗଛରେ ସାହେବି ରୋଗ ଲାଗିବାର ସମ୍ଭାବନା ଥାଏ, ଏହାକୁ ରୋକିବା ପାଇଁ ରୋଗାକ୍ରାନ୍ତ ଗଛ ଗୁଡ଼ିକୁ ଉପାଡ଼ି ଦିଅନ୍ତୁ ଓ ପ୍ରାଥମିକ ଅବସ୍ଥାରେ ନିମ୍ନ ତେଲ ୨ମି.ଲି. କୁ ପ୍ରତି ଲି. ପାଣିରେ ମିଶାଇ ସିଞ୍ଚନ କରନ୍ତୁ ଏବଂ ପରବର୍ତ୍ତୀ ଅବସ୍ଥାରେ ଆୟୋନିଅକ୍ସିମିନ ୨୫ WG @ ୪୦ ଗ୍ରାମ/ଏକର ୨୦୦ଲି. ପାଣିରେ ମିଶାଇ ସିଞ୍ଚନ କରନ୍ତୁ । ପୂର୍ବ ଓ ଆଗାମୀ ବର୍ଷା ହେତୁ ମାଟିରେ କବଳ ଜନିତ ରୋଗ (ଫୁଲକାରିଅମ୍ ଓ ଫାଇଟୋପଥେରା) ହେବାର ସମ୍ଭାବନା ଥାଏ ତେଣୁ କାର୍ବେଣ୍ଡାଜିମ୍ ୫୦% ଡବୁପି @ ୨ଗ୍ରାମ/ଲିଟର ପାଣି କିମ୍ବା କପରଅକ୍ସିଡ଼୍ କ୍ଲୋରାଇଡ ୫୦% ଡବୁପି @ ୩ଗ୍ରାମ/ଲିଟର ପାଣିରେ ମିଶାଇ ଗଛ ମୂଳରେ ସ୍ତେ କରନ୍ତୁ । ଯଦି ଭେଟି ଗଛରେ ସର୍ବୋତ୍ତମ ଜନିତ ପତ୍ରଚିତା ରୋଗ ଦେଖାଯାଏ ତେବେ ଏହାର ନିରାକରଣ ପାଇଁ ଟ୍ରାଇଫୋଲିକ୍ସିଭିନ ୨୫% + ଟେଟ୍ରାକୋନାଜୋଲ ୫୦% ଡବୁପି ୧ଗ୍ରାମ କୁ ପ୍ରତି ଲି. ପାଣିରେ ମିଶାଇ ସିଞ୍ଚନ କରନ୍ତୁ ।

ଟୋମାଟୋ- ବର୍ଷା ପରେ ଟୋମାଟୋ କ୍ଷେତରେ ଫାଇଲ୍ ରୋଗ ଦେଖାଗଲେ ଏହାର ନିରାକରଣ ପାଇଁ କପରଅକ୍ସିଡ଼୍ କ୍ଲୋରାଇଡ ୫୦% ଡବୁପି @ ୩ ଗ୍ରାମ + ପ୍ଲାଟୋ ମାଇସିନ୍ @ ୧ ଗ୍ରାମ/ଲିଟର କୁ ସିଞ୍ଚନ କରନ୍ତୁ ।

କାକୁଡ଼ି ଜାତୀୟ ଫସଲ-

କାକୁଡ଼ି ଜାତୀୟ ଫସଲରେ ବର୍ଷାପରେ ନିମ୍ନମୁଖ୍ୟ ପତ୍ରପୋଡ଼ା, ପତ୍ରଚିତା ରୋଗ ଦେଖାଯିବାର ସମ୍ଭାବନା ଥାଏ । ଏହାକୁ ନିୟନ୍ତ୍ରଣ କରିବା ପାଇଁ ମେଟାଲାଇକ୍ସିମିନ+ମାନକୋଜେବ @ ୨ଗ୍ରାମ/ଲିଟର କିମ୍ବା ଆକ୍ସୋକ୍ସିମିନ+ଟେଟ୍ରାକୋନାଜୋଲ @ ୦.୬ଗ୍ରାମ/ଲିଟର ପାଣିରେ ମିଶାଇ ୧୦ଦିନ ବ୍ୟବଧାନରେ ଅଦଳ ବଦଳ କରି ସିଞ୍ଚନ କରନ୍ତୁ । ବର୍ତ୍ତମାନ କାକୁଡ଼ି ଜାତୀୟ ପରିପରିବାରେ ଉତ୍ତର ପତ୍ରପୋଡ଼ା ରୋଗ ଲାଗିବାର ସମ୍ଭାବନା ଅଛି । ଏହାର ନିରାକରଣ ପାଇଁ ମାନକୋଜେବ ୭୫% ଡବୁପି ୨.୫ଗ୍ରାମ କୁ ପ୍ରତି ଲି. ପାଣିରେ ମିଶାଇ ସିଞ୍ଚନ କରନ୍ତୁ ।

ପୋଟଳ- ବର୍ତ୍ତମାନ ପୋଟଳ ଫୁଲ ରୁ ଫଳ ଧରିବା ଅବସ୍ଥାରେ ଅଛି । ଜମିରେ ଘାସ ନିୟନ୍ତ୍ରଣ ନକରିବା ଦ୍ୱାରା ଜମିର ଆଦ୍ରତା ଯଦି ଭାବେ ନିୟନ୍ତ୍ରଣ ହେବା ସହ ପୋଟଳ ମାଟିର ସଂସ୍ପର୍ଶ ରେ ଆସେ ନାହିଁ ଯାହା ଫଳପତା ରୋଗରୁ ରକ୍ଷା କରିଥାଏ । ପୋଟଳ ଗଛ ବର୍ଷା ପରେ ପୋଟଳ ଗଛରେ ପତ୍ରପୋଡ଼ା ଓ କାଣ୍ଡ, ଫଳ ପତା ରୋଗ ଦେଖାଗଲେ ମେଟାଲାଇକ୍ସିମିନ+ମାନକୋଜେବ @ ୨ଗ୍ରାମ/ଲିଟର ସିଞ୍ଚନ କରନ୍ତୁ ।

ଫଳ-

ଆମ- ପୂର୍ବ ସପ୍ତାହର ବର୍ଷା ଯୋଗୁଁ ଆମ ଗଛରେ ଜଳସେଚନ ସ୍ତଗିତ କରନ୍ତୁ । ବର୍ତ୍ତମାନ ପାଗରେ ଫଳବିକାଶ ପୋକ ଲାଗିଲେ ନିମ୍ନ ତେଲ ୩ମି.ଲି. ଓ କ୍ଲୋରୋପାଲିଫିଫ ୧ମି.ଲି. ର ମିଶ୍ରଣ କୁ ଅଠା ସହ ୧ଲି. ପାଣିରେ ମିଶାଇ ସିଞ୍ଚନ କରନ୍ତୁ । ପୂର୍ବ ବର୍ଷା ଯୋଗୁଁ ଆମରେ ଆହାରକୋକ ରୋଗ ଲାଗିବାର ସମ୍ଭାବନା ଅଛି । ଏହାର ନିରାକରଣ ପାଇଁ ଟେଟ୍ରାକୋନାଜୋଲ ୫୦% + ଟ୍ରାଇଫୋଲିକ୍ସିଭିନ ୨୫% ଡବୁପି ୧ଗ୍ରାମ କୁ ପ୍ରତି ଲି. ପାଣିରେ ମିଶାଇ ସିଞ୍ଚନ କରନ୍ତୁ ।

ପଶୁପାଳନ- ଗୃହାଣ୍ଡ ଓ ପାର୍ଶ୍ୱ ଭିତରେ ଆବଶ୍ୟକ ଖାଦ୍ୟ ଓ ପାନୀୟ ଜଳର ବ୍ୟବସ୍ଥା କରନ୍ତୁ । ଆଗକୁ ୩-୪ ଦିନ ତାପମାତ୍ରା ଓ ଆଦ୍ରତାରେ ଅଧିକା ପରିସ୍ଥିତି ପରିସ୍ଥିତି ସମ୍ଭାବନା ଅଛି ଯାହା ଗୃହପାଳିତ ପଶୁଙ୍କ ଗରିମ ଜନିତ ତାପ ବୃଦ୍ଧି ପାଇଁ ସହାୟକ ହେବ, ତେଣୁ ପଶୁମାନଙ୍କୁ ଆବଶ୍ୟକୀୟ ନିଶ୍ଚିତ ଖଣିଜ ଲବଣ, ଲୁଣ, ଲୁଣ ଜାତୀୟ ଫସଲ ଖାଇବାକୁ ବେଦା ସହ ଉପଯୁକ୍ତ ବାସସ୍ଥାନର ବ୍ୟବସ୍ଥା କରନ୍ତୁ ।



ଅଧିକା ସୂଚନା ପାଇଁ କୃଷି ବିଜ୍ଞାନ କେନ୍ଦ୍ର କଟକ ସହ ଯୋଗାଯୋଗ କରନ୍ତୁ(ମୋ-୯୮୭୧୪୪୫୦୮୦/୭୦୦୮୪୫୩୪୨୭)
କଟକ ଜିଲ୍ଲାର କୃଷି ପାଣିପାଗ ଉପଦେଶ ପାଇଁ ମେଘଦୂତ ଥାପ୍ ଓ ନିଜ ଅଞ୍ଚଳରେ ବିକୃଳି ପ୍ରାକ୍ ସୂଚନା ସକାଶେ ଦାମିନା ଥାପ୍ କୁ ଅନୁସରଣ କରନ୍ତୁ





ଗ୍ରାମୀଣ କୃଷି ମୌସମ ସେବା
ଭାରତ ପାଣିପାଗ ବିଭାଗ
ଜିଲ୍ଲା କୃଷି ପାଣିପାଗ ବିଭାଗ
କୃଷି ବିଜ୍ଞାନ କେନ୍ଦ୍ର କଟକ



ପତ୍ରିକା ସଂଖ୍ୟା-୩୫୮
ତାରିଖ-୧୭.୦୫.୨୦୨୪

ଭାକ୍ସୁଧୁପ-ଜାତୀୟ ଧାନ ଗବେଷଣା କେନ୍ଦ୍ର, କଟକ

ବତ୍ୟା କୃଷି ପାଣିପାଗ ଉପଦେଶ ସେବା

ବୁଦ୍ଧ ପୂର୍ବସପ୍ତାହ ବର୍ଷା ଓ ଜିଲ୍ଲା ବିଗତ ସପ୍ତାହ ପାଣିପାଗ ସୁଚନା

ପୂର୍ବ ସପ୍ତାହରେ ବୁଦ୍ଧରେ ହାରାହାରି ୦୧ ମିମି ବର୍ଷା ଓ ଜିଲ୍ଲାରେ ହାରାହାରି ୦୬ ମିମି ବର୍ଷା ହୋଇଥିଲା । ଦିନର ହାରାହାରି ସର୍ବୋଚ୍ଚ ଓ ସର୍ବନିମ୍ନ ତାପମାତ୍ରା ଯଥାକ୍ରମେ ୩୬.୪୧ ଡିଗ୍ରୀ ସି. (ସର୍ବାଧିକ ଠାକୁ ୦.୭୧ ଡିଗ୍ରୀ ସି. କମ) ଓ ୨୪.୫୪ ଡିଗ୍ରୀ ସି. (ସର୍ବାଧିକ ଠାକୁ ୦.୪୬ ଡିଗ୍ରୀ ସି. କମ) ଥିଲା । ଜିଲ୍ଲାର ହାରାହାରି ଆପେକ୍ଷିକ ଆଦ୍ରତା ୬୯-୭୫% ରହିଥିଲା ।

ପାଣିପାଗ ପୂର୍ବାନୁମାନ- ଆଜିର ସକାଳ ୮.୩୦ ରୁ ତା.୨୨.୦୫.୨୦୨୪ ରିଖ ସକାଳ ୮.୩୦ ପର୍ଯ୍ୟନ୍ତ

ସାଧାରଣ ଉପଦେଶ- ବୁଦ୍ଧରେ ଆଗକୁ ଆଜି ଓ ମଙ୍ଗଳବାର ଅତିକମ୍ ରୁ କମ୍ ବର୍ଷା/ଗଡ଼ଗଡ଼ି ସହ ବର୍ଷା ଏବଂ ଅନ୍ୟ ୩ ଦିନ ପାଗ ଶୁଷ୍କ ସମ୍ଭାବନା ଅଛି । ଦିନର ହାରାହାରି ସର୍ବୋଚ୍ଚ ଓ ସର୍ବନିମ୍ନ ତାପମାତ୍ରା ଯଥାକ୍ରମେ ୩୨-୩୯ ଡିଗ୍ରୀ ସି. ଓ ୨୫-୨୬ ଡିଗ୍ରୀ ସି. ହେବାର ଅନୁମାନ କରାଯାଇଛି । ଦିନର ହାରାହାରି ସର୍ବୋଚ୍ଚ ଓ ସର୍ବନିମ୍ନ ଆଦ୍ରତା ଯଥାକ୍ରମେ ୫୫-୭୮% ଓ ୨୧-୩୩% ହେବାର ଅନୁମାନ କରାଯାଇଛି । ଆଗାମୀ ୫ ଦିନ ଆକାଶ ମୁଖ୍ୟତଃ ନିର୍ମଳ ରୁ ଅଂଶିକ ମେଘୁଆ ରହିବାର ସମ୍ଭାବନା ଅଛି ।

ବୁଦ୍ଧ	ବତ୍ୟା(ଆଜିର ସକାଳ ୮.୩୦ ରୁ ତା.୨୨.୦୫.୨୦୨୪ ରିଖ ସକାଳ ୮.୩୦ ପର୍ଯ୍ୟନ୍ତ)				
	୧୭.୦୫.୨୦୨୪	୧୮.୦୫.୨୦୨୪	୧୯.୦୫.୨୦୨୪	୨୦.୦୫.୨୦୨୪	୨୧.୦୫.୨୦୨୪
ତାରିଖ					
ବର୍ଷା (ମିମି)	୫	୦	୦	୦	୫
ସର୍ବାଧିକ ତାପମାତ୍ରା (ଡିଗ୍ରୀ ସି.)	୩୮	୩୨	୩୮	୩୯	୩୯
ସର୍ବନିମ୍ନ ତାପମାତ୍ରା (ଡିଗ୍ରୀ ସି.)	୨୫	୨୫	୨୫	୨୬	୨୫
ମେଘାନ୍ତ	୬	୬	୨	୫	୭
ସର୍ବାଧିକ ଆଦ୍ରତା (%)	୫୫	୭୧	୭୪	୭୮	୭୮
ସର୍ବନିମ୍ନ ଆଦ୍ରତା (%)	୨୧	୩୩	୨୩	୨୫	୨୭
ବାୟୁର ଗତି (କି.ମି./ଘ.)	୧୪	୧୦	୧୬	୧୬	୨୦
ବାୟୁର ଦିଗ (ଡିଗ୍ରୀ)	୨୧୪	୨୦୭	୧୯୯	୧୮୦	୧୯୮

ପାଣିପାଗଭିତିକ କୃଷି ଉପଦେଶ

ସାଧାରଣ ଉପଦେଶ-

ପୂର୍ବ ସପ୍ତାହର ମାଟିର ବତରକୁ ବିନିୟୋଗ କରି ଖରାଡ଼ିଆ ହଳ ସମାପ୍ତ କରନ୍ତୁ ଓ ଆଗାମୀ ଖରିପ ପାଇଁ ବିହନ ସମ୍ପୂର୍ଣ୍ଣ ପ୍ରସ୍ତୁତ ଆରମ୍ଭ କରନ୍ତୁ । ସେହେତୁ ଦିନ ତାପମାତ୍ରା ଆଗକୁ ୫ ଦିନ ମଧ୍ୟରେ ବୃଦ୍ଧି ସମ୍ଭାବନା ଅଛି, ତେଣୁ ମାଟିର ବତରକୁ ସଫଳତା କରିବା ପାଇଁ ନଡା/ପ୍ରାକୃତିକ ଆହାରିକରଣ କରନ୍ତୁ ଓ ଜମିର ହୁତା କୁ ମଜବୁତ ରଖନ୍ତୁ ।

ଖରାଡ଼ିଆ ଚାଷ- ପୂର୍ବ ସପ୍ତାହ ବର୍ଷା ଜଳ କୁ ବିନିୟୋଗ କରି ଖରାଡ଼ିଆ ଜମି ହଳ କରନ୍ତୁ ।

ସବୁଜସାର ପ୍ରୟୋଗ-

ପର୍ଯ୍ୟାପ୍ତ ପରିମାଣର ବୃକ୍ଷପାତ ପାଇବା ପରେ ଚାଷୀଙ୍କୁ ଧାନ ରୋପଣ ପୂର୍ବରୁ ଧନିତା ମଞ୍ଜି @ ୧୨ କି.ଗ୍ରା./ଏକର ବୃକ୍ଷକୁ ଯେପରିକି ଧାନ ରୋପଣର ୧୦-୧୫ ଦିନ ପୂର୍ବରୁ ଧନିତା ପସଲ ୩-୪ସପ୍ତାହ ପୁରୁଣା ହୋଇଯାଇଥିବ । ଏହା ୬-୭ ଟନ୍ ଡିଏକିଏ ସାର ସହ ୨୫-୩୦ କି.ଗ୍ରା ସବୁଜସାରକାର ସାର ପରବର୍ତ୍ତୀ ପସଲରେ ଯୋଗାଇ ଥାଏ ।

ମକା-

ବର୍ତ୍ତମାନ ଅଧିକାଂଶ ଅଞ୍ଚଳରେ ମକା ଏହାର ପ୍ରଜନନ ଅବସ୍ଥା (ପୁଲ ରୁ ମଞ୍ଜି ଧରିବା ଅବସ୍ଥା) ରେ ଅଛି ଯାହା ଏକ ମାଟି ବତର ଜନିତ ସମ୍ଭେଦନଶୀଳ ଅବସ୍ଥା, ଏହି ଅବସ୍ଥା ରେ ମାଟିରେ ବତର ଅଭାବ ହେଲେ ମଞ୍ଜି ସଂଖ୍ୟା କମିଯିବା ସହ ଅନଳରେ କୁପ୍ରଭାବ ପଡ଼ିଥାଏ ତେଣୁ ଚାଷୀଙ୍କୁମାନେ ବର୍ଷା ପୂର୍ବାନୁମାନ ଓ ମାଟିର ବତରକୁ ଦେଖି ଜଳସେଚନ ଜାରି ରଖିବାକୁ ଅନୁରୋଧ ।

ପରିପରିବା-

ଭେଟି- ବର୍ତ୍ତମାନ ପାଣିପାଗରେ ଭେଟି ଗଛରେ ସାହେବି ରୋଗ ଲାଗିବାର ସମ୍ଭାବନା ଥାଏ, ଏହାକୁ ରୋକିବା ପାଇଁ ରୋଗାକ୍ରାନ୍ତ ଗଛ ଗୁଡ଼ିକୁ ଓପାଡ଼ି ଦିଅନ୍ତୁ ଓ ପ୍ରାଥମିକ ଅବସ୍ଥାରେ ନିମ୍ନ ତେଲ ୨ମି.ଲି. କୁ ପ୍ରତି ଲି. ପାଣିରେ ମିଶାଇ ସିଞ୍ଚନ କରନ୍ତୁ ଏବଂ ପରବର୍ତ୍ତୀ ଅବସ୍ଥାରେ ଆୟୋନିଅକ୍ସିଜେନ୍ ୨୫ WG @ ୪୦ ଗ୍ରାମ/ଏକର ୨୦୦ଲି. ପାଣିରେ ମିଶାଇ ସିଞ୍ଚନ କରନ୍ତୁ । ପୂର୍ବ ଓ ଆଗାମୀ ବର୍ଷା ହେତୁ ମାଟିରେ କଳକ ଜନିତ ରୋଗ (ଫୁଙ୍ଗାରିଅସ୍ ଓ ପାଲଗୋପଥେରା) ହେବାର ସମ୍ଭାବନା ଥାଏ ତେଣୁ କାର୍ବେଣ୍ଡାଜିମ୍ ୫୦% ଡବୁପି @ ୨ଗ୍ରାମ/ଲିଟର ପାଣି କିମ୍ବା କପରଅକ୍ସିଜେନ୍ ୫୦% ଡବୁପି @ ୩ଗ୍ରାମ/ଲିଟର ପାଣିରେ ମିଶାଇ ଗଛ ମୂଳରେ ସ୍ତେ କରନ୍ତୁ । ଯଦି ଭେଟି ଗଛରେ ସକୋକ୍ଷରା ଜନିତ ପତ୍ରଚିତା ରୋଗ ଦେଖାଯାଏ ତେବେ ଏହାର ନିରାକରଣ ପାଇଁ ଟ୍ରାଇଫୋଲିକ୍ସିଡିନ ୨୫% + ଟେବୁକୋନାଜୋଲ ୫୦% ଡବୁପି ୧ଗ୍ରାମ କୁ ପ୍ରତି ଲି. ପାଣିରେ ମିଶାଇ ସିଞ୍ଚନ କରନ୍ତୁ ।

ଟୋମାଟ- ବର୍ଷା ପରେ ଟୋମାଟ ଷେଡରେ ଝାଉଁଳା ରୋଗ ଦେଖାଗଲେ ଏହାର ନିରାକରଣ ପାଇଁ କପରଅକ୍ସିଜେନ୍ ୫୦% ଡବୁପି @ ୩ ଗ୍ରାମ + ପ୍ଲୁଟା ମାଇସିନ୍ @ ୧ ଗ୍ରାମ/ଲିଟର କୁ ସିଞ୍ଚନ କରନ୍ତୁ ।

କାକୁଡ଼ି ଜାତୀୟ ଫସଲ-

କାକୁଡ଼ି ଜାତୀୟ ଫସଲରେ ବର୍ଷାପରେ ନିମ୍ନମୁଖ୍ୟା ପତ୍ରପୋଡ଼ା, ପତ୍ରଚିତା ରୋଗ ଦେଖାଯିବାର ସମ୍ଭାବନା ଥାଏ । ଏହାକୁ ନିୟନ୍ତ୍ରଣ କରିବା ପାଇଁ ମେଟାଲାକ୍ସିଲ+ମାନକୋଜେବ @ ୨ଗ୍ରାମ/ଲିଟର କିମ୍ବା ଆକ୍ସିଜେନ୍ ୫୦% ଟେବୁକୋନାଜୋଲ @ ୦.୬ଗ୍ରାମ/ଲିଟର ପାଣିରେ ମିଶାଇ ୧୦ଦିନ ବ୍ୟବଧାନରେ ଅଦଳ ବଦଳ କରି ସିଞ୍ଚନ କରନ୍ତୁ । ବର୍ତ୍ତମାନ କାକୁଡ଼ି ଜାତୀୟ ପରିପରିବାରେ ଭଲଭା ପତ୍ରପୋଡ଼ା ରୋଗ ଲାଗିବାର ସମ୍ଭାବନା ଅଛି । ଏହାର ନିରାକରଣ ପାଇଁ ମାନକୋଜେବ ୭୫% ଡବୁପି ୨.୫ଗ୍ରାମ କୁ ପ୍ରତି ଲି. ପାଣିରେ ମିଶାଇ ସିଞ୍ଚନ କରନ୍ତୁ ।

ପୋଟଳ- ବର୍ତ୍ତମାନ ପୋଟଳ ଫୁଲ ଫଳ ଧରିବା ଅବସ୍ଥାରେ ଅଛି । ଜମିରେ ଘାସ ନିୟନ୍ତ୍ରଣ ନକରିବା ଦ୍ୱାରା ଜମିର ଆଦ୍ରତା ସଠିକ ଭାବେ ନିୟନ୍ତ୍ରଣ ହେବା ସହ ପୋଟଳ ମାଟିର ସଂସ୍ପର୍ଶ ରେ ଆସେ ନାହିଁ ଯାହା ଫଳପତା ରୋଗରୁ ରକ୍ଷା କରିଥାଏ । ପୋଟଳ ଗଛ ବର୍ଷା ପରେ ପୋଟଳ ଗଛରେ ପତ୍ରପୋଡ଼ା ଓ କାଞ୍ଜ, ଫଳ ପତା ରୋଗ ଦେଖାଗଲେ ମେଟାଲାକ୍ସିଲ+ମାନକୋଜେବ @ ୨ଗ୍ରାମ/ଲିଟର ସିଞ୍ଚନ କରନ୍ତୁ ।

ଫଳ-

ଆମ- ପୂର୍ବ ସପ୍ତାହର ବର୍ଷା ଯୋଗୁଁ ଆମ ଗଛରେ ଜଳସେଚନ ସ୍ତରୀତ କରନ୍ତୁ । ବର୍ତ୍ତମାନ ପାଗରେ ଫଳବିକା ଯୋଗ ଲାଗିଲେ ନିମ୍ନ ତେଲ ୩ମି.ଲି. ଓ କ୍ଲୋରୋପାଇରିଫସ୍ ୧ମି.ଲି. ର ମିଶ୍ରଣ କୁ ଅଠା ସହ ୧ଲି. ପାଣିରେ ମିଶାଇ ସିଞ୍ଚନ କରନ୍ତୁ । ପୂର୍ବ ବର୍ଷା ଯୋଗୁଁ ଆମରେ ଆହାରିକରଣ ରୋଗ ଲାଗିବାର ସମ୍ଭାବନା ଅଛି । ଏହାର ନିରାକରଣ ପାଇଁ ଟେବୁକୋନାଜୋଲ ୫୦% + ଟ୍ରାଇଫୋଲିକ୍ସିଡିନ ୨୫% ଡବୁପି ୧ଗ୍ରାମ କୁ ପ୍ରତି ଲି. ପାଣିରେ ମିଶାଇ ସିଞ୍ଚନ କରନ୍ତୁ ।

ପଶୁପାଳନ- ଗୃହାଣ୍ଡ ଓ ପାର୍ଶ୍ୱ ଭିତରେ ଆବଶ୍ୟକ ଖାଦ୍ୟ ଓ ପାନୀୟ ଜଳର ବ୍ୟବସ୍ଥା କରନ୍ତୁ । ଆଗକୁ ୩-୪ ଦିନ ତାପମାତ୍ରା ଓ ଆଦ୍ରତାରେ ଅଧିକା ପରିସ୍ଥିତି ପରିଲିଖିତ ସମ୍ଭାବନା ଅଛି ଯାହା ଗୃହପାଳିତ ପଶୁଙ୍କ ଗରିମ ଜନିତ ତାପ ବୃଦ୍ଧି ପାଇଁ ସହାୟକ ହେବ, ତେଣୁ ପଶୁମାନଙ୍କୁ ଆବଶ୍ୟକୀୟ ନିଶ୍ଚିତ ଖର୍ଚ୍ଚିକ ଲବଣ, ଲୁଣ, ବୃକ୍ଷ ଜାତୀୟ ଫସଲ ଖାଇବାକୁ ବେବା ସହ ଉପଯୁକ୍ତ ବାସସ୍ଥାନର ବ୍ୟବସ୍ଥା କରନ୍ତୁ ।



ଅଧିକା ସୂଚନା ପାଇଁ କୃଷି ବିଜ୍ଞାନ କେନ୍ଦ୍ର କଟକ ସହ ଯୋଗାଯୋଗ କରନ୍ତୁ(ମୋ-୯୮୭୧୪୪୫୦୮୦/୭୦୦୮୪୫୩୪୨୭)
କଟକ ଜିଲ୍ଲାର କୃଷି ପାଣିପାଗ ଉପଦେଶ ପାଇଁ ମେଘଦୂତ ଥାପ୍ ଓ ନିଜ ଅଞ୍ଚଳରେ ବିଜୁଳି ପ୍ରାକ୍ ସୂଚନା ସକାଶେ ଦାମିନା ଥାପ୍ କୁ ଅନୁସରଣ କରନ୍ତୁ





ଗ୍ରାମୀଣ କୃଷି ମୌସମ ସେବା ଭାରତ ପାଣିପାଗ ବିଭାଗ ଜିଲ୍ଲା କୃଷି ପାଣିପାଗ ବିଭାଗ କୃଷି ବିଜ୍ଞାନ କେନ୍ଦ୍ର କଟକ



ପତ୍ରିକା ସଂଖ୍ୟା-୩୫୮
ତାରିଖ-୧୭.୦୫.୨୦୨୪

ଭାକ୍ୟୁଅନୁପ-ଜାତୀୟ ଧାନ ଗବେଷଣା କେନ୍ଦ୍ର, କଟକ

ବାଙ୍କୀ କୃଷି ପାଣିପାଗ ଉପଦେଶ ସେବା

ବୁଦ୍ଧ ପୂର୍ବସପ୍ତାହ ବର୍ଷା ଓ ଜିଲ୍ଲା ବିଗତ ସପ୍ତାହ ପାଣିପାଗ ସୂଚନା

ପୂର୍ବ ସପ୍ତାହରେ ଜିଲ୍ଲାରେ ହାରାହାରି ୦.୭ ମିମି ବର୍ଷା ହୋଇଥିଲା । ଦିନର ହାରାହାରି ସର୍ବୋଚ୍ଚ ଓ ସର୍ବନିମ୍ନ ତାପମାତ୍ରା ଯଥାକ୍ରମେ ୩୭.୪୧ ଡିଗ୍ରୀ ସି. (ସର୍ବାଧିକ ଠାରୁ ୦.୭୧ ଡିଗ୍ରୀ ସି. କମ୍) ଓ ୨୪.୫୪ ଡିଗ୍ରୀ ସି. (ସର୍ବାଧିକ ଠାରୁ ୦.୪୬ ଡିଗ୍ରୀ ସି. କମ୍) ଥିଲା । ଜିଲ୍ଲାର ହାରାହାରି ଆପେକ୍ଷିକ ଆର୍ଦ୍ରତା ୬୯-୭୫% ରହିଥିଲା ।

ପାଣିପାଗ ପୂର୍ବାନୁମାନ- ଆଜିର ସକାଳ ୮.୩୦ ରୁ ତା.୨୨.୦୫.୨୦୨୪ ରିଖ ସକାଳ ୮.୩୦ ପର୍ଯ୍ୟନ୍ତ

ସାଧାରଣ ଉପଦେଶ- ବୁଦ୍ଧରେ ଆଗକୁ ମଙ୍ଗଳବାର ଅତିକମ୍ ରୁ କମ୍ ବର୍ଷା/ଗତଗତି ସହ ବର୍ଷା ଏବଂ ଅନ୍ୟ ୪ ଦିନ ପାଗ ଶୁଷ୍କ ସମ୍ଭାବନା ଅଛି । ଦିନର ହାରାହାରି ସର୍ବୋଚ୍ଚ ଓ ସର୍ବନିମ୍ନ ତାପମାତ୍ରା ଯଥାକ୍ରମେ ୩୩-୩୮ ଡିଗ୍ରୀ ସି. ଓ ୨୫-୨୬ ଡିଗ୍ରୀ ସି. ହେବାର ଅନୁମାନ କରାଯାଇଛି । ଦିନର ହାରାହାରି ସର୍ବୋଚ୍ଚ ଓ ସର୍ବନିମ୍ନ ଆର୍ଦ୍ରତା ଯଥାକ୍ରମେ ୫୫-୮୦% ଓ ୨୧-୩୩% ହେବାର ଅନୁମାନ କରାଯାଇଛି । ଆଗାମୀ ୫ ଦିନ ଆକାଶ ମୁଖ୍ୟତଃ ନିର୍ମଳ ରୁ ଆଂଶିକ ମେଘୁଆ ରହିବାର ସମ୍ଭାବନା ଅଛି ।

ବୁଦ୍ଧ	ବାଙ୍କୀ(ଆଜିର ସକାଳ ୮.୩୦ ରୁ ତା.୨୨.୦୫.୨୦୨୪ ରିଖ ସକାଳ ୮.୩୦ ପର୍ଯ୍ୟନ୍ତ)				
	୧୭.୦୫.୨୦୨୪	୧୮.୦୫.୨୦୨୪	୧୯.୦୫.୨୦୨୪	୨୦.୦୫.୨୦୨୪	୨୧.୦୫.୨୦୨୪
ତାରିଖ					
ବର୍ଷା (ମିମି)	୦	୦	୦	୦	୩
ସର୍ବାଧିକ ତାପମାତ୍ରା (ଡିଗ୍ରୀ ସି.)	୩୮	୩୩	୩୭	୩୮	୩୮
ସର୍ବନିମ୍ନ ତାପମାତ୍ରା (ଡିଗ୍ରୀ ସି.)	୨୬	୨୬	୨୫	୨୬	୨୫
ମେଘାନ୍ତ	୫	୫	୨	୫	୭
ସର୍ବାଧିକ ଆର୍ଦ୍ରତା (%)	୫୫	୭୧	୭୭	୭୯	୮୦
ସର୍ବନିମ୍ନ ଆର୍ଦ୍ରତା (%)	୨୧	୩୧	୨୬	୩୦	୩୩
ବାୟୁର ଗତି (କି.ମି./ଘ.)	୧୬	୧୨	୨୦	୨୧	୨୨
ବାୟୁର ଦିଗ (ଡିଗ୍ରୀ)	୨୧୪	୨୦୦	୨୦୧	୧୮୦	୧୯୮

ପାଣିପାଗଭିତ୍ତିକ କୃଷି ଉପଦେଶ

ସାଧାରଣ ଉପଦେଶ-

ପୂର୍ବ ସପ୍ତାହର ମାଟିର ବତରକୁ ବିନିଯୋଗ କରି ଖରାଟିଆ ହଳ ସମାପ୍ତ କରନ୍ତୁ ଓ ଆଗାମୀ ଖରିପ ପାଇଁ ବିହନ ଫସଲ ପ୍ରଭୃତି ଆରମ୍ଭ କରନ୍ତୁ । ଯେହେତୁ ଦିନ ତାପମାତ୍ରା ଆଗକୁ ୫ ଦିନ ମଧ୍ୟରେ ବୃଦ୍ଧି ସମ୍ଭାବନା ଅଛି, ତେଣୁ ମାଟିର ବତରକୁ ଫରାସ କରିବା ପାଇଁ ନଡା/ପ୍ରାକୃତିକ ଆହାରବିକରଣ କରନ୍ତୁ ଓ ଜମିର ହୁଡା କୁ ମଜବୁତ ରଖନ୍ତୁ ।

ଖରାଟିଆ ଚାଷ- ପୂର୍ବ ସପ୍ତାହ ବର୍ଷା ଜଳ କୁ ବିନିଯୋଗ କରି ଖରାଟିଆ ଜମି ହଳ କରନ୍ତୁ ।

ସବୁଜସାର ପ୍ରୟୋଗ-

ପର୍ଯ୍ୟାପ୍ତ ପରିମାଣର ବୃକ୍ଷପାତ ପାଇବା ପରେ ଚାଷୀଙ୍କୁ ଧାନ ରୋପଣ ପୂର୍ବରୁ ଧନିତା ମଞ୍ଜି @ ୧୨ କି.ଗ୍ରା./ଏକର ବୃକ୍ଷକୁ ଯେପରିକି ଧାନ ରୋପଣର ୧୦-୧୫ ଦିନ ପୂର୍ବରୁ ଧନିତା ଫସଲ ୩-୪ସପ୍ତାହ ପୂର୍ଣ୍ଣ ହୋଇଯାଇଥିବ । ଏହା ୬-୭ ଟନ୍ ଜୈବିକ ସାର ସହ ୨୫-୩୦ କି.ଗ୍ରା ସବୁଜସାର ସାର ପରବର୍ତ୍ତୀ ଫସଲରେ ଯୋଗାଇ ଥାଏ ।

ମକା-

ବର୍ତ୍ତମାନ ଅଧିକାଂଶ ଅଞ୍ଚଳରେ ମକା ଏହାର ପ୍ରକଳନ ଅବସ୍ଥା (ପୁର ରୁ ମଞ୍ଜି ଧରିବା ଅବସ୍ଥା) ରେ ଅଛି ଯାହା ଏକ ମାଟି ବତର ଜନିତ ସମ୍ଭେଦନଶୀଳ ଅବସ୍ଥା, ଏହି ଅବସ୍ଥା ରେ ମାଟିରେ ବତର ଅଭାବ ହେଲେ ମଞ୍ଜି ବର୍ଷା କମିଯିବା ସହ ଅନଳରେ କୁପ୍ରଭାବ ପଡିଥାଏ ତେଣୁ ଚାଷୀମାନଙ୍କୁ ବର୍ଷା ପୂର୍ବାନୁମାନ ଓ ମାଟିର ବତରକୁ ଦେଖି ଜଳସେଚନ ଜାରି ରଖିବାକୁ ଅନୁରୋଧ ।

ପରିପରିବା-

ଭେଟି- ବର୍ତ୍ତମାନ ପାଣିପାଗରେ ଭେଟି ଗଛରେ ସାହେବି ରୋଗ ଲାଗିବାର ସମ୍ଭାବନା ଥାଏ, ଏହାକୁ ରୋକିବା ପାଇଁ ରୋଗାକ୍ରାନ୍ତ ଗଛ ଗୁଡିକୁ ଉପାଡି ଦିଅନ୍ତୁ ଓ ପ୍ରାଥମିକ ଅବସ୍ଥାରେ ନିମ୍ନ ତେଲ ୨ମି.ଲି. କୁ ପ୍ରତି ଲି. ପାଣିରେ ମିଶାଇ ସିଞ୍ଚନ କରନ୍ତୁ ଏବଂ ପରବର୍ତ୍ତୀ ଅବସ୍ଥାରେ ଆୟୋନିଅକ୍ସିମିନ ୨୫ WG @ ୪୦ ଗ୍ରାମ/ଏକର ୨୦୦ଲି. ପାଣିରେ ମିଶାଇ ସିଞ୍ଚନ କରନ୍ତୁ । ପୂର୍ବ ଓ ଆଗାମୀ ବର୍ଷା ହେତୁ ମାଟିରେ କବଳ ଜନିତ ରୋଗ (ଫୁଲ୍‌କାରିଅମ୍ ଓ ଫାଇଟୋପଥେରା) ହେବାର ସମ୍ଭାବନା ଥାଏ ତେଣୁ କାର୍ବେଣ୍ଡାଜିମ୍ ୫୦% ଡବୁପି @ ୨ଗ୍ରାମ/ଲିଟର ପାଣି କିମ୍ବା କପରଅକ୍ସିକ୍ଲୋରାଇଡ ୫୦% ଡବୁପି @ ୩ଗ୍ରାମ/ଲିଟର ପାଣିରେ ମିଶାଇ ଗଛ ମୂଳରେ ସ୍ତେ କରନ୍ତୁ । ଯଦି ଭେଟି ଗଛରେ ସକୋଭିରା ଜନିତ ପତ୍ରଚିତା ରୋଗ ଦେଖାଯାଏ ତେବେ ଏହାର ନିରାକରଣ ପାଇଁ ଟ୍ରାଇଫୋଲିକ୍ସିଭିନ ୨୫% + ଟେଟ୍ରାକୋନାଜୋଲ ୫୦% ଡବୁପି ୧ଗ୍ରାମ କୁ ପ୍ରତି ଲି. ପାଣିରେ ମିଶାଇ ସିଞ୍ଚନ କରନ୍ତୁ ।

ଟୋମାଟୋ- ବର୍ଷା ପରେ ଟୋମାଟୋ ଷେଡରେ ଷ୍ଟାଉଲ୍‌କା ରୋଗ ଦେଖାଗଲେ ଏହାର ନିରାକରଣ ପାଇଁ କପରଅକ୍ସିକ୍ଲୋରାଇଡ ୫୦% ଡବୁପି @ ୩ ଗ୍ରାମ + ପ୍ଲାଟୋ ମାଇସିନ୍ @ ୧ ଗ୍ରାମ/ଲିଟର କୁ ସିଞ୍ଚନ କରନ୍ତୁ ।

କାକୁଡି ଜାତୀୟ ଫସଲ-

କାକୁଡି ଜାତୀୟ ଫସଲରେ ବର୍ଷାପରେ ନିମ୍ନମୁଖୀ ପତ୍ରପୋଡା, ପତ୍ରଚିତା ରୋଗ ଦେଖାଯିବାର ସମ୍ଭାବନା ଥାଏ । ଏହାକୁ ନିୟନ୍ତ୍ରଣ କରିବା ପାଇଁ ମେଟାଲାଇକ୍ସିମିନ+ମାନକୋଜେବ @ ୨ଗ୍ରାମ/ଲିଟର କିମ୍ବା ଆକୋକ୍ସିଫେନିନ୍+ଟେଟ୍ରାକୋନାଜୋଲ @ ୦.୬ଗ୍ରାମ/ଲିଟର ପାଣିରେ ମିଶାଇ ୧୦ଦିନ ବ୍ୟବଧାନରେ ଅଦଳ ବଦଳ କରି ସିଞ୍ଚନ କରନ୍ତୁ । ବର୍ତ୍ତମାନ କାକୁଡି ଜାତୀୟ ପରିପରିବାରେ ଉତ୍ତର ପତ୍ରପୋଡା ରୋଗ ଲାଗିବାର ସମ୍ଭାବନା ଅଛି । ଏହାର ନିରାକରଣ ପାଇଁ ମାନକୋଜେବ ୭୫% ଡବୁପି ୨.୫ଗ୍ରାମ କୁ ପ୍ରତି ଲି. ପାଣିରେ ମିଶାଇ ସିଞ୍ଚନ କରନ୍ତୁ ।

ପୋଟଳ- ବର୍ତ୍ତମାନ ପୋଟଳ ଫୁଲ ରୁ ଫଳ ଧରିବା ଅବସ୍ଥାରେ ଅଛି । ଜମିରେ ଘାସ ନିୟନ୍ତ୍ରଣ ନକରିବା ଦ୍ୱାରା ଜମିର ଆର୍ଦ୍ରତା ଯଦିକ ଭାବେ ନିୟନ୍ତ୍ରଣ ହେବା ସହ ପୋଟଳ ମାଟିର ଫସର୍ସ ରେ ଆସେ ନାହିଁ ଯାହା ଫଳପତା ରୋଗରୁ ରକ୍ଷା କରିଥାଏ । ପୋଟଳ ଗଛ ବର୍ଷା ପରେ ପୋଟଳ ଗଛରେ ପତ୍ରପୋଡା ଓ କାଷ, ଫଳ ପତା ରୋଗ ଦେଖାଗଲେ ମେଟାଲାଇକ୍ସିମିନ+ମାନକୋଜେବ @ ୨ଗ୍ରାମ/ଲିଟର ସିଞ୍ଚନ କରନ୍ତୁ ।

ଫଳ-

ଆମ୍ବ- ପୂର୍ବ ସପ୍ତାହର ବର୍ଷା ଯୋଗୁଁ ଆମ୍ବ ଗଛରେ ଜଳସେଚନ ସ୍ତଗିତ କରନ୍ତୁ । ବର୍ତ୍ତମାନ ପାଗରେ ଫଳବିକାଶ ପୋକ ଲାଗିଲେ ନିମ୍ନ ତେଲ ୩ମି.ଲି. ଓ କ୍ଲୋରୋପାଲିଫିଫ ୧ମି.ଲି. ର ମିଶ୍ରଣ କୁ ଅଠା ସହ ୧ଲି. ପାଣିରେ ମିଶାଇ ସିଞ୍ଚନ କରନ୍ତୁ । ପୂର୍ବ ବର୍ଷା ଯୋଗୁଁ ଆମ୍ବରେ ଆହ୍ଲାକନୋଜ ରୋଗ ଲାଗିବାର ସମ୍ଭାବନା ଅଛି । ଏହାର ନିରାକରଣ ପାଇଁ ଟେଟ୍ରାକୋନାଜୋଲ ୫୦% + ଟ୍ରାଇଫୋଲିକ୍ସିଭିନ ୨୫% ଡବୁପି ୧ଗ୍ରାମ କୁ ପ୍ରତି ଲି. ପାଣିରେ ମିଶାଇ ସିଞ୍ଚନ କରନ୍ତୁ ।

ପଶୁପାଳନ- ଗୃହାଣ୍ଡ ଓ ପାର୍ଶ୍ୱ ଭିତରେ ଆବଶ୍ୟକ ଖାଦ୍ୟ ଓ ପାନୀୟ ଜଳର ବ୍ୟବସ୍ଥା କରନ୍ତୁ । ଆଗକୁ ୩-୪ ଦିନ ତାପମାତ୍ରା ଓ ଆର୍ଦ୍ରତାରେ ଅଧିକା ପରିସ୍ଥିତି ପରିସ୍ଥିତି ସମ୍ଭାବନା ଅଛି ଯାହା ଗୃହାଣ୍ଡରେ ପଶୁଙ୍କ ଗରିମ ଜନିତ ତାପ ବୃଦ୍ଧି ପାଇଁ ସହାୟକ ହେବ, ତେଣୁ ପଶୁମାନଙ୍କୁ ଆବଶ୍ୟକୀୟ ନିଶ୍ଚିତ ଖଣିଜ ଲବଣ, ରୁକ୍ଷ, ଚୂର୍ଣ୍ଣ ଜାତୀୟ ଫସଲ ଖାଇବାକୁ ବେଦା ସହ ଉପଯୁକ୍ତ ବାସସ୍ଥାନର ବ୍ୟବସ୍ଥା କରନ୍ତୁ ।



ଅଧିକା ସୂଚନା ପାଇଁ କୃଷି ବିଜ୍ଞାନ କେନ୍ଦ୍ର କଟକ ସହ ଯୋଗାଯୋଗ କରନ୍ତୁ(ମୋ-୯୮୭୧୪୪୫୦୮୦/୭୦୦୮୪୫୩୪୨୭)
କଟକ ଜିଲ୍ଲାର କୃଷି ପାଣିପାଗ ଉପଦେଶ ପାଇଁ ମେଘଦୂତ ଥାପ୍ ଓ ନିଜ ଅଞ୍ଚଳରେ ବିଜୁଳି ପ୍ରାକ୍ ସୂଚନା ସକାଶେ ଦାମିନା ଥାପ୍ କୁ ଅନୁସରଣ କରନ୍ତୁ





ଗ୍ରାମୀଣ କୃଷି ମୌସମ ସେବା
ଭାରତ ପାଣିପାଗ ବିଭାଗ
ଜିଲ୍ଲା କୃଷି ପାଣିପାଗ ବିଭାଗ
କୃଷି ବିଜ୍ଞାନ କେନ୍ଦ୍ର କଟକ



ପତ୍ରିକା ସଂଖ୍ୟା-୩୫୮
ତାରିଖ-୧୭.୦୫.୨୦୨୪

ଭାକ୍ସୁଧୁପ-ଜାତୀୟ ଧାନ ଗବେଷଣା କେନ୍ଦ୍ର, କଟକ

ବାଙ୍କୀ-ତମପଡା କୃଷି ପାଣିପାଗ ଉପଦେଶ ସେବା

ଜିଲ୍ଲା ବିଗତ ସପ୍ତାହ ପାଣିପାଗ ସୂଚନା

ପୂର୍ବ ସପ୍ତାହରେ ବୃକରେ ହାରାହାରି ୨୩ ମିମି ବର୍ଷା ଓ ଜିଲ୍ଲାରେ ହାରାହାରି ୦୬ ମିମି ବର୍ଷା ହୋଇଥିଲା । ଦିନର ହାରାହାରି ସର୍ବୋଚ୍ଚ ଓ ସର୍ବନିମ୍ନ ତାପମାତ୍ରା ଯଥାକ୍ରମେ ୩୬.୪୧ ଡିଗ୍ରୀ ସି. (ସ୍ୱରାତିକ ଠାକୁ ୦.୭୧ ଡିଗ୍ରୀ ସି. କମ୍) ଓ ୨୪.୫୪ ଡିଗ୍ରୀ ସି. (ସ୍ୱରାତିକ ଠାକୁ ୦.୪୬ ଡିଗ୍ରୀ ସି. କମ୍) ଥିଲା । ଜିଲ୍ଲାର ହାରାହାରି ଆପେକ୍ଷିକ ଆର୍ଦ୍ରତା ୬୯-୭୫% ରହିଥିଲା ।

ପାଣିପାଗ ପୂର୍ବାନୁମାନ- ଆଜିର ସକାଳ ୮.୩୦ ରୁ ତା.୨୨.୦୫.୨୦୨୪ ରିଖ ସକାଳ ୮.୩୦ ପର୍ଯ୍ୟନ୍ତ

ସାଧାରଣ ଉପଦେଶ- ବୃକରେ ଆଗକୁ ମଜମବାର ଅତିକମ୍ ରୁ କମ୍ ବର୍ଷା/ଗତଗତି ସହ ବର୍ଷା ଏବଂ ଅନ୍ୟ ୪ ଦିନ ପାଗ ଶୁଷ୍କ ସମ୍ଭାବନା ଅଛି । ଦିନର ହାରାହାରି ସର୍ବୋଚ୍ଚ ଓ ସର୍ବନିମ୍ନ ତାପମାତ୍ରା ଯଥାକ୍ରମେ ୩୩-୩୮ ଡିଗ୍ରୀ ସି. ଓ ୨୫-୨୬ ଡିଗ୍ରୀ ସି. ହେବାର ଅନୁମାନ କରାଯାଇଛି । ଦିନର ହାରାହାରି ସର୍ବୋଚ୍ଚ ଓ ସର୍ବନିମ୍ନ ଆର୍ଦ୍ରତା ଯଥାକ୍ରମେ ୫୫-୮୦% ଓ ୨୧-୩୩% ହେବାର ଅନୁମାନ କରାଯାଇଛି । ଆଗାମୀ ୫ ଦିନ ଆକାଶ ମୁଖ୍ୟତଃ ନିର୍ମଳ ରୁ ଅଂଶିକ ମେଘୁଆ ରହିବାର ସମ୍ଭାବନା ଅଛି ।

ବୃକ	ବାଙ୍କୀ-ତମପଡା(ଆଜିର ସକାଳ ୮.୩୦ ରୁ ତା.୨୨.୦୫.୨୦୨୪ ରିଖ ସକାଳ ୮.୩୦ ପର୍ଯ୍ୟନ୍ତ)				
	୧୭.୦୫.୨୦୨୪	୧୮.୦୫.୨୦୨୪	୧୯.୦୫.୨୦୨୪	୨୦.୦୫.୨୦୨୪	୨୧.୦୫.୨୦୨୪
ତାରିଖ					
ବର୍ଷା (ମିମି)	୦	୦	୦	୦	୫
ସର୍ବାଧିକ ତାପମାତ୍ରା (ଡିଗ୍ରୀ ସି.)	୩୮	୩୩	୩୭	୩୮	୩୮
ସର୍ବନିମ୍ନ ତାପମାତ୍ରା (ଡିଗ୍ରୀ ସି.)	୨୬	୨୬	୨୫	୨୬	୨୫
ମେଘାନ୍ତ	୫	୫	୨	୫	୭
ସର୍ବାଧିକ ଆର୍ଦ୍ରତା (%)	୫୫	୭୧	୭୭	୭୯	୮୦
ସର୍ବନିମ୍ନ ଆର୍ଦ୍ରତା (%)	୨୧	୩୧	୨୬	୩୦	୩୩
ବାୟୁର ଗତି (କି.ମି./ଘ.)	୧୬	୧୨	୨୦	୨୧	୨୨
ବାୟୁର ଦିଗ (ଡିଗ୍ରୀ)	୨୧୪	୨୦୦	୨୦୧	୧୮୦	୧୯୮

ପାଣିପାଗଭିତ୍ତିକ କୃଷି ଉପଦେଶ

ସାଧାରଣ ଉପଦେଶ-

ପୂର୍ବ ସପ୍ତାହର ମାଟିର ବତରକୁ ବିନିଯୋଗ କରି ଖରାଟିଆ ହଳ ସମାପ୍ତ କରନ୍ତୁ ଓ ଆଗାମୀ ଖରିପ ପାଇଁ ବିହନ ସଂଗ୍ରହ ପ୍ରକ୍ରିୟା ଆରମ୍ଭ କରନ୍ତୁ । ଯେହେତୁ ଦିନ ତାପମାତ୍ରା ଆଗକୁ ୫ ଦିନ ମଧ୍ୟରେ ବୃଦ୍ଧି ସମ୍ଭାବନା ଅଛି, ତେଣୁ ମାଟିର ବତରକୁ ସଂରକ୍ଷଣ କରିବା ପାଇଁ ନଡା/ପ୍ରାକୃତିକ ଆହାରବିକରଣ କରନ୍ତୁ ଓ ଜମିର ହୁଡା କୁ ମଜବୁତ ରଖନ୍ତୁ ।

ଖରାଟିଆ ଚାଷ- ପୂର୍ବ ସପ୍ତାହ ବର୍ଷା ଜଳ କୁ ବିନିଯୋଗ କରି ଖରାଟିଆ ଜମି ହଳ କରନ୍ତୁ ।

ସବୁଜସାର ପ୍ରସାର-

ପର୍ଯ୍ୟାପ୍ତ ପରିମାଣର ବୃଷ୍ଟିପାତ ପାଇବା ପରେ ଚାଷୀଙ୍କୁ ଧାନ ରୋପଣ ପୂର୍ବରୁ ଧନିତା ମଞ୍ଜି @ ୧୨ କି.ଗ୍ରା./ଏକର ବୃକକୁ ଯେପରିକି ଧାନ ରୋପଣର ୧୦-୧୫ ଦିନ ପୂର୍ବରୁ ଧନିତା ଫସଲ ୩-୪ ସପ୍ତାହ ପୂର୍ଣ୍ଣ ହୋଇଯାଇଥିବ । ଏହା ୬-୭ ଟନ୍ ଜୈବିକ ସାର ସହ ୨୫-୩୦ କି.ଗ୍ରା ସବୁଜସାରଜାତ ସାର ପରବର୍ତ୍ତୀ ଫସଲରେ ଯୋଗାଇ ଥାଏ ।

ମକା-

ବର୍ତ୍ତମାନ ଅଧିକାଂଶ ଅଞ୍ଚଳରେ ମକା ଏହାର ପ୍ରକଳନ ଅବସ୍ଥା (ପୁଲ ରୁ ମଞ୍ଜି ଧରିବା ଅବସ୍ଥା) ରେ ଅଛି ଯାହା ଏକ ମାଟି ବତର ଜନିତ ସମ୍ଭେଦନଶୀଳ ଅବସ୍ଥା, ଏହି ଅବସ୍ଥା ରେ ମାଟିରେ ବତର ଅଭାବ ହେଲେ ମଞ୍ଜି ସଂଖ୍ୟା କମିଯିବା ସହ ଅମଳରେ କୁପ୍ରଭାବ ପଡିଥାଏ ତେଣୁ ଚାଷୀମାନଙ୍କୁ ନିମ୍ନ ପୂର୍ବାନୁମାନ ଓ ମାଟିର ବତରକୁ ଦେଖି ଜଳସେଚନ ଜାରି ରଖିବାକୁ ଅନୁରୋଧ ।

ପରିପରିବା-

ଭେଟି- ବର୍ତ୍ତମାନ ପାଣିପାଗରେ ଭେଟି ଗଛରେ ସାହେବି ରୋଗ ଲାଗିବାର ସମ୍ଭାବନା ଥାଏ, ଏହାକୁ ରୋକିବା ପାଇଁ ରୋଗାକ୍ରାନ୍ତ ଗଛ ଗୁଡିକୁ ଉପାଡି ଦିଅନ୍ତୁ ଓ ପ୍ରାଥମିକ ଅବସ୍ଥାରେ ନିମ୍ନ ତେଲ ୨ମି.ଲି. କୁ ପ୍ରତି ଲି. ପାଣିରେ ମିଶାଇ ସିଞ୍ଚନ କରନ୍ତୁ ଏବଂ ପରବର୍ତ୍ତୀ ଅବସ୍ଥାରେ ଆୟୋନିଅକ୍ସିଜେନ୍ ୨୫ WG @ ୪୦ ଗ୍ରାମ/ଏକର ୨୦୦ଲି. ପାଣିରେ ମିଶାଇ ସିଞ୍ଚନ କରନ୍ତୁ । ପୂର୍ବ ଓ ଆଗାମୀ ବର୍ଷା ହେତୁ ମାଟିରେ କବକ ଜନିତ ରୋଗ (ଫୁଲକାରିଅମ୍ ଓ ଫାଇଟୋପଥେରା) ହେବାର ସମ୍ଭାବନା ଥାଏ ତେଣୁ କାର୍ବେଣ୍ଡାଜିମ୍ ୫୦% ଡବୁପି @ ୨ଗ୍ରାମ/ଲିଟର ପାଣି କିମ୍ବା କପରଅକ୍ସିଡ୍ କ୍ଲୋରାଇଡ ୫୦% ଡବୁପି @ ୩ଗ୍ରାମ/ଲିଟର ପାଣିରେ ମିଶାଇ ଗଛ ମୂଳରେ ସ୍ତେ କରନ୍ତୁ । ଯଦି ଭେଟି ଗଛରେ ସକୋକ୍ଷିରା ଜନିତ ପତ୍ରଚିତା ରୋଗ ଦେଖାଯାଏ ତେବେ ଏହାର ନିରାକରଣ ପାଇଁ ଟ୍ରାଇଫୋକ୍ସିସ୍ତେବିନ ୨୫% + ଟେଟ୍ରାକୋନାଜୋଲ ୫୦% ଡବୁପି ୧ଗ୍ରାମ କୁ ପ୍ରତି ଲି. ପାଣିରେ ମିଶାଇ ସିଞ୍ଚନ କରନ୍ତୁ ।

ଟୋମାଟୋ- ବର୍ଷା ପରେ ଟୋମାଟୋ ଷେଡରେ ଷ୍ଟାଉଲ୍ ରୋଗ ଦେଖାଗଲେ ଏହାର ନିରାକରଣ ପାଇଁ କପରଅକ୍ସିଡ୍ କ୍ଲୋରାଇଡ୍ ୫୦% ଡବୁପି @ ୩ ଗ୍ରାମ + ପ୍ଲାଟୋ ମାଇସିନ୍ @ ୧ ଗ୍ରାମ/ଲିଟର କୁ ସିଞ୍ଚନ କରନ୍ତୁ ।

କାକୁଡି ଜାତୀୟ ଫସଲ-

କାକୁଡି ଜାତୀୟ ଫସଲରେ ବର୍ଷାପରେ ନିମ୍ନମୁଖ୍ୟା ପତ୍ରପୋଡା, ପତ୍ରଚିତା ରୋଗ ଦେଖାଯିବାର ସମ୍ଭାବନା ଥାଏ । ଏହାକୁ ନିୟନ୍ତ୍ରଣ କରିବା ପାଇଁ ମେଟାଲାଇକ୍ସିମିଲ+ମାନକୋଜେବ @ ୨ଗ୍ରାମ/ଲିଟର କିମ୍ବା ଆକୋକ୍ସିସ୍ତେବିନ+ଟେଟ୍ରାକୋନାଜୋଲ @ ୦.୬ଗ୍ରାମ/ଲିଟର ପାଣିରେ ମିଶାଇ ୧୦ଦିନ ବ୍ୟବଧାନରେ ଅଦଳ ବଦଳ କରି ସିଞ୍ଚନ କରନ୍ତୁ । ବର୍ତ୍ତମାନ କାକୁଡି ଜାତୀୟ ପରିପରିବାରେ ଉତ୍ତର ପତ୍ରପୋଡା ରୋଗ ଲାଗିବାର ସମ୍ଭାବନା ଅଛି । ଏହାର ନିରାକରଣ ପାଇଁ ମାନକୋଜେବ ୭୫% ଡବୁପି ୨.୫ଗ୍ରାମ କୁ ପ୍ରତି ଲି. ପାଣିରେ ମିଶାଇ ସିଞ୍ଚନ କରନ୍ତୁ ।

ପୋଟଳ- ବର୍ତ୍ତମାନ ପୋଟଳ ଫୁଲ ରୁ ଫଳ ଧରିବା ଅବସ୍ଥାରେ ଅଛି । ଜମିରେ ଘାସ ନିୟନ୍ତ୍ରଣ ନକରିବା ଦ୍ୱାରା ଜମିର ଆର୍ଦ୍ରତା ସଠିକ ଭାବେ ନିୟନ୍ତ୍ରଣ ହେବା ସହ ପୋଟଳ ମାଟିର ସଂସ୍ପର୍ଶ ରେ ଆସେ ନାହିଁ ଯାହା ଫଳପତା ରୋଗରୁ ରକ୍ଷା କରିଥାଏ । ପୋଟଳ ଗଛ ବର୍ଷା ପରେ ପୋଟଳ ଗଛରେ ପତ୍ରପୋଡା ଓ କାଣ୍ଡ, ଫଳ ପତା ରୋଗ ଦେଖାଗଲେ ମେଟାଲାଇକ୍ସିମିଲ+ମାନକୋଜେବ @ ୨ଗ୍ରାମ/ଲିଟର ସିଞ୍ଚନ କରନ୍ତୁ ।

ଫଳ-

ଆମ- ପୂର୍ବ ସପ୍ତାହର ବର୍ଷା ଯୋଗୁଁ ଆମ ଗଛରେ ଜଳସେଚନ ସ୍ତର କମିଛି । ବର୍ତ୍ତମାନ ପାଗରେ ଫଳବିକାଶ ପୋକ ଲାଗିଲେ ନିମ୍ନ ତେଲ ୩ମି.ଲି. ଓ କ୍ଲୋରୋପାଇରିଫୋସ୍ ୧ମି.ଲି. ର ମିଶ୍ରଣ କୁ ଅଠା ସହ ୧ଲି. ପାଣିରେ ମିଶାଇ ସିଞ୍ଚନ କରନ୍ତୁ । ପୂର୍ବ ବର୍ଷା ଯୋଗୁଁ ଆମରେ ଆହ୍ଲାକନୋଜ ରୋଗ ଲାଗିବାର ସମ୍ଭାବନା ଅଛି । ଏହାର ନିରାକରଣ ପାଇଁ ଟେଟ୍ରାକୋନାଜୋଲ ୫୦% + ଟ୍ରାଇଫୋକ୍ସିସ୍ତେବିନ ୨୫% ଡବୁପି ୧ଗ୍ରାମ କୁ ପ୍ରତି ଲି. ପାଣିରେ ମିଶାଇ ସିଞ୍ଚନ କରନ୍ତୁ ।

ପଶୁପାଳନ- ଗୁହାକ ଓ ପାର୍ଶ୍ୱ ଭିତରେ ଆବଶ୍ୟକ ଖାଦ୍ୟ ଓ ପାନୀୟ ଜଳର ବ୍ୟବସ୍ଥା କରନ୍ତୁ । ଆଗକୁ ୩-୪ ଦିନ ତାପମାତ୍ରା ଓ ଆର୍ଦ୍ରତାରେ ଅଧିକା ପରିସ୍ଥିତି ପରିଚିତ ସମ୍ଭାବନା ଅଛି ଯାହା ଗୁହାପାଳନ ପଶୁଙ୍କ ଗରିମ ଜନିତ ତାପ ବୃଦ୍ଧି ପାଇଁ ସହାୟକ ହେବ, ତେଣୁ ପଶୁମାନଙ୍କୁ ଆବଶ୍ୟକୀୟ ନିଶ୍ଚିତ ଖଣିଜ ଲବଣ, ରୁକ୍ଷ, ରୁକ୍ଷ ଜାତୀୟ ଫସଲ ଖାଇବାକୁ ବେଦା ସହ ଉପଯୁକ୍ତ ବାସସ୍ଥାନର ବ୍ୟବସ୍ଥା କରନ୍ତୁ ।



ଅଧିକା ସୂଚନା ପାଇଁ କୃଷି ବିଜ୍ଞାନ କେନ୍ଦ୍ର କଟକ ସହ ଯୋଗାଯୋଗ କରନ୍ତୁ(ମୋ-୯୮୭୧୪୪୫୦୮୦/୭୦୦୮୪୫୩୪୨୭)
କଟକ ଜିଲ୍ଲାର କୃଷି ପାଣିପାଗ ଉପଦେଶ ପାଇଁ ମେଘଦୂତ ଥାପ୍ ଓ ନିଜ ଅଞ୍ଚଳରେ ବିକୃଳି ପ୍ରାକ୍ ସୂଚନା ସକାଶେ ଦାମିନା ଥାପ୍ କୁ ଅନୁସରଣ କରନ୍ତୁ





ଗ୍ରାମୀଣ କୃଷି ମୌସମ ସେବା
ଭାରତ ପାଣିପାଗ ବିଭାଗ
ଜିଲ୍ଲା କୃଷି ପାଣିପାଗ ବିଭାଗ
କୃଷି ବିଜ୍ଞାନ କେନ୍ଦ୍ର କଟକ



ପତ୍ରିକା ସଂଖ୍ୟା-୩୫୮
ତାରିଖ-୧୭.୦୫.୨୦୨୪

ଭାକ୍ସୁଧୁପ-ଜାତୀୟ ଧାନ ଗବେଷଣା କେନ୍ଦ୍ର, କଟକ

ବାରଙ୍ଗ କୃଷି ପାଣିପାଗ ଉପଦେଶ ସେବା

ବୁଦ୍ଧ ସପ୍ତାହ ବର୍ଷା ଓ ଜିଲ୍ଲା ବିଗତ ସପ୍ତାହ ପାଣିପାଗ ସୂଚନା

ପୂର୍ବ ସପ୍ତାହରେ ବୁଦ୍ଧରେ ହାରାହାରି ୦.୬ ମିମି ବର୍ଷା ଓ ଜିଲ୍ଲାରେ ହାରାହାରି ୦.୬ ମିମି ବର୍ଷା ହୋଇଥିଲା । ଦିନର ହାରାହାରି ସର୍ବୋଚ୍ଚ ଓ ସର୍ବନିମ୍ନ ତାପମାତ୍ରା ଯଥାକ୍ରମେ ୩୬.୪୧ ଡିଗ୍ରୀ ସି. (ସ୍ୱରାଜିକ ଠାକୁ ୦.୭୧ ଡିଗ୍ରୀ ସି. କମ୍) ଓ ୨୪.୫୪ ଡିଗ୍ରୀ ସି. (ସ୍ୱରାଜିକ ଠାକୁ ୦.୪୬ ଡିଗ୍ରୀ ସି. କମ୍) ଥିଲା । ଜିଲ୍ଲାର ହାରାହାରି ଆପେକ୍ଷିକ ଆର୍ଦ୍ରତା ୬୯-୭୫% ରହିଥିଲା ।

ପାଣିପାଗ ପୂର୍ବାନୁମାନ- ଆଜିର ସକାଳ ୮.୩୦ ରୁ ତା.୨୨.୦୫.୨୦୨୪ ରିଖ ସକାଳ ୮.୩୦ ପର୍ଯ୍ୟନ୍ତ

ସାଧାରଣ ଉପଦେଶ- ବୁଦ୍ଧରେ ଆଗକୁ ମଜମବାର ଅତିକମ୍ ରୁ କମ୍ ବର୍ଷା/ଗଡ଼ଗତି ସହ ବର୍ଷା ଏବଂ ଅନ୍ୟ ୪ ଦିନ ପାଗ ଶୁଷ୍କ ସମ୍ଭାବନା ଅଛି । ଦିନର ହାରାହାରି ସର୍ବୋଚ୍ଚ ଓ ସର୍ବନିମ୍ନ ତାପମାତ୍ରା ଯଥାକ୍ରମେ ୩୩-୩୮ ଡିଗ୍ରୀ ସି. ଓ ୨୭ ଡିଗ୍ରୀ ସି. ହେବାର ଅନୁମାନ କରାଯାଇଅଛି । ଦିନର ହାରାହାରି ସର୍ବୋଚ୍ଚ ଓ ସର୍ବନିମ୍ନ ଆର୍ଦ୍ରତା ଯଥାକ୍ରମେ ୬୬-୮୧% ଓ ୨୧-୩୯% ହେବାର ଅନୁମାନ କରାଯାଇଅଛି । ଆଗାମୀ ୫ ଦିନ ଆକାଶ ମୁଖ୍ୟତଃ ନିର୍ମଳ ରୁ ଆଞ୍ଚିକ ମେଗୁଆ ରହିବାର ସମ୍ଭାବନା ଅଛି ।

ବୁଦ୍ଧ	ବାରଙ୍ଗ(ଆଜିର ସକାଳ ୮.୩୦ ରୁ ତା.୨୨.୦୫.୨୦୨୪ ରିଖ ସକାଳ ୮.୩୦ ପର୍ଯ୍ୟନ୍ତ)				
	୧୭.୦୫.୨୦୨୪	୧୮.୦୫.୨୦୨୪	୧୯.୦୫.୨୦୨୪	୨୦.୦୫.୨୦୨୪	୨୧.୦୫.୨୦୨୪
ତାରିଖ					
ବର୍ଷା (ମିମି)	୦	୦	୦	୦	୫
ସର୍ବାଧିକ ତାପମାତ୍ରା (ଡିଗ୍ରୀ ସି.)	୩୮	୩୩	୩୭	୩୭	୩୭
ସର୍ବନିମ୍ନ ତାପମାତ୍ରା (ଡିଗ୍ରୀ ସି.)	୨୭	୨୭	୨୭	୨୭	୨୬
ମେଘାନ୍ତ	୫	୫	୧	୫	୭
ସର୍ବାଧିକ ଆର୍ଦ୍ରତା (%)	୬୭	୭୦	୭୯	୮୦	୮୧
ସର୍ବନିମ୍ନ ଆର୍ଦ୍ରତା (%)	୨୧	୨୮	୨୯	୩୪	୩୯
ବାୟୁର ଗତି (କି.ମି./ଘ.)	୧୮	୧୫	୨୪	୨୫	୨୪
ବାୟୁର ଦିଗ (ଡିଗ୍ରୀ)	୨୧୬	୨୦୫	୨୦୩	୨୦୧	୨୦୩

ପାଣିପାଗଭିତ୍ତିକ କୃଷି ଉପଦେଶ

ସାଧାରଣ ଉପଦେଶ-

ପୂର୍ବ ସପ୍ତାହର ମାଟିର ବତରକୁ ବିନିଯୋଗ କରି ଖରାଟିଆ ହଳ ସମାପ୍ତ କରନ୍ତୁ ଓ ଆଗାମୀ ଖରିପ ପାଇଁ ବିହନ ସଂଗ୍ରହ ପ୍ରକ୍ରିୟା ଆରମ୍ଭ କରନ୍ତୁ । ଯେହେତୁ ଦିନ ତାପମାତ୍ରା ଆଗକୁ ୫ ଦିନ ମଧ୍ୟରେ ବୃଦ୍ଧି ସମ୍ଭାବନା ଅଛି, ତେଣୁ ମାଟିର ବତରକୁ ସଂରକ୍ଷଣ କରିବା ପାଇଁ ନଡ଼ା/ପ୍ରାକୃତିକ ଆହାରାଧିକରଣ କରନ୍ତୁ ଓ ଜମିର ହୁଡ଼ା କୁ ମଜବୁତ ରଖନ୍ତୁ ।

ଖରାଟିଆ ଚାଷ- ପୂର୍ବ ସପ୍ତାହ ବର୍ଷା ଜଳ କୁ ବିନିଯୋଗ କରି ଖରାଟିଆ ଜମି ହଳ କରନ୍ତୁ ।

ସବୁଜସାର ପ୍ରସାର-

ପର୍ଯ୍ୟାପ୍ତ ପରିମାଣର ବୃକ୍ଷପାତ ପାଇବା ପରେ ଚାଷୀଙ୍କୁ ଧାନ ରୋପଣ ପୂର୍ବରୁ ଧନିତା ମଞ୍ଜି @ ୧୨ କି.ଗ୍ରା./ଏକର ବୃକ୍ଷକୁ ଯେପରିକି ଧାନ ରୋପଣର ୧୦-୧୫ ଦିନ ପୂର୍ବରୁ ଧନିତା ଫସଲ ୩-୪ସପ୍ତାହ ପୂର୍ଣ୍ଣ ହୋଇଯାଇଥିବ । ଏହା ୬-୭ ଟନ୍ ଲୈବିକ ସାର ସହ ୨୫-୩୦ କି.ଗ୍ରା ସବୁଜସାର ସାର ପରବର୍ତ୍ତୀ ଫସଲରେ ଯୋଗାଇ ଥାଏ ।

ମକା-

ବର୍ତ୍ତମାନ ଅଧିକାଂଶ ଅଞ୍ଚଳରେ ମକା ଏହାର ପ୍ରକଳନ ଅବସ୍ଥା (ପୁଲ ରୁ ମଞ୍ଜି ଧରିବା ଅବସ୍ଥା) ରେ ଅଛି ଯାହା ଏକ ମାଟି ବତର ଜନିତ ସମ୍ଭେଦନଶୀଳ ଅବସ୍ଥା, ଏହି ଅବସ୍ଥା ରେ ମାଟିରେ ବତର ଅଭାବ ହେଲେ ମଞ୍ଜି ସଂଖ୍ୟା କମିଯିବା ସହ ଅନଳରେ କୁପ୍ରଭାବ ପଡ଼ିଥାଏ ତେଣୁ ଚାଷୀମାନଙ୍କୁ ବର୍ଷା ପୂର୍ବାନୁମାନ ଓ ମାଟିର ବତରକୁ ଦେଖି ଜଳସେଚନ ଜାରି ରଖିବାକୁ ଅନୁରୋଧ ।

ପରିପରିବା-

ଭେଟି-

ବର୍ତ୍ତମାନ ପାଣିପାଗରେ ଭେଟି ଗଛରେ ସାହେବି ରୋଗ ଲାଗିବାର ସମ୍ଭାବନା ଥାଏ, ଏହାକୁ ରୋକିବା ପାଇଁ ରୋଗାକ୍ରାନ୍ତ ଗଛ ଗୁଡ଼ିକୁ ଉପାଡ଼ି ଦିଅନ୍ତୁ ଓ ପ୍ରାଥମିକ ଅବସ୍ଥାରେ ନିମ୍ନ ତେଲ ୨ମି.ଲି. କୁ ପ୍ରତି ଲି. ପାଣିରେ ମିଶାଇ ସିଞ୍ଚନ କରନ୍ତୁ ଏବଂ ପରବର୍ତ୍ତୀ ଅବସ୍ଥାରେ ଆୟୋନିଅକ୍ସିମିନ ୨୫ WG @ ୪୦ ଗ୍ରାମ/ଏକର ୨୦୦ଲି. ପାଣିରେ ମିଶାଇ ସିଞ୍ଚନ କରନ୍ତୁ । ପୂର୍ବ ଓ ଆଗାମୀ ବର୍ଷା ହେତୁ ମାଟିରେ କବଳ ଜନିତ ରୋଗ (ଫୁଲକାରିଅମ୍ ଓ ଫାଇଟୋପଥେରା) ହେବାର ସମ୍ଭାବନା ଥାଏ ତେଣୁ କାର୍ବେଣ୍ଡାଜିମ୍ ୫୦% ଡବୁପି @ ୨ଗ୍ରାମ/ଲିଟର ପାଣି କିମ୍ବା କପରଅକ୍ସିକ୍ଲୋରାଇଡ ୫୦% ଡବୁପି @ ୩ଗ୍ରାମ/ଲିଟର ପାଣିରେ ମିଶାଇ ଗଛ ମୂଳରେ ସ୍ତେ କରନ୍ତୁ । ଯଦି ଭେଟି ଗଛରେ ସକୋଭିରା ଜନିତ ପତ୍ରଚିତା ରୋଗ ଦେଖାଯାଏ ତେବେ ଏହାର ନିରାକରଣ ପାଇଁ ଟ୍ରାଇଫୋକ୍ସିମିନ ୨୫% + ଟେବୁକୋନାଜୋଲ ୫୦% ଡବୁପି ୧ଗ୍ରାମ କୁ ପ୍ରତି ଲି. ପାଣିରେ ମିଶାଇ ସିଞ୍ଚନ କରନ୍ତୁ ।

ଟୋମାଟୋ- ବର୍ଷା ପରେ ଟୋମାଟୋ ଷେଡ଼ରେ ଷ୍ଟାଉଲି ରୋଗ ଦେଖାଗଲେ ଏହାର ନିରାକରଣ ପାଇଁ କପରଅକ୍ସିକ୍ଲୋରାଇଡ ୫୦% ଡବୁପି @ ୩ ଗ୍ରାମ + ପ୍ଲାଟୋ ମାଇସିନ୍ @ ୧ ଗ୍ରାମ/ଲିଟର କୁ ସିଞ୍ଚନ କରନ୍ତୁ ।

କାକୁଡ଼ି ଜାତୀୟ ଫସଲ-

କାକୁଡ଼ି ଜାତୀୟ ଫସଲରେ ବର୍ଷାପରେ ନିମ୍ନଗୁଣା ପତ୍ରପୋଡ଼ା, ପତ୍ରଚିତା ରୋଗ ଦେଖାଯିବାର ସମ୍ଭାବନା ଥାଏ । ଏହାକୁ ନିୟନ୍ତ୍ରଣ କରିବା ପାଇଁ ମେଟାଲାଇକ୍ସିମିନ+ମାନକୋଜେବ @ ୨ଗ୍ରାମ/ଲିଟର କିମ୍ବା ଆକୋକ୍ସିମିନ+ଟେବୁକୋନାଜୋଲ @ ୦.୬ଗ୍ରାମ/ଲିଟର ପାଣିରେ ମିଶାଇ ୧୦ଦିନ ବ୍ୟବଧାନରେ ଅଦଳ ବଦଳ କରି ସିଞ୍ଚନ କରନ୍ତୁ । ବର୍ତ୍ତମାନ କାକୁଡ଼ି ଜାତୀୟ ପରିପରିବାରେ ଉତ୍ତର ପତ୍ରପୋଡ଼ା ରୋଗ ଲାଗିବାର ସମ୍ଭାବନା ଅଛି । ଏହାର ନିରାକରଣ ପାଇଁ ମାନକୋଜେବ ୭୫% ଡବୁପି ୨.୫ଗ୍ରାମ କୁ ପ୍ରତି ଲି. ପାଣିରେ ମିଶାଇ ସିଞ୍ଚନ କରନ୍ତୁ ।

ପୋଟଳ- ବର୍ତ୍ତମାନ ପୋଟଳ ଫୁଲ ରୁ ଫଳ ଧରିବା ଅବସ୍ଥାରେ ଅଛି । ଜମିରେ ଘାସ ନିୟନ୍ତ୍ରଣ ନକରିବା ଦ୍ୱାରା ଜମିର ଆର୍ଦ୍ରତା ଯଦି ଭାବେ ନିୟନ୍ତ୍ରଣ ହେବା ସହ ପୋଟଳ ମାଟିର ସଂସ୍ପର୍ଶ ରେ ଆସେ ନାହିଁ ଯାହା ଫଳପତା ରୋଗରୁ ରକ୍ଷା କରିଥାଏ । ପୋଟଳ ଗଛ ବର୍ଷା ପରେ ପୋଟଳ ଗଛରେ ପତ୍ରପୋଡ଼ା ଓ କାଣ୍ଡ, ଫଳ ପତା ରୋଗ ଦେଖାଗଲେ ମେଟାଲାଇକ୍ସିମିନ+ମାନକୋଜେବ @ ୨ଗ୍ରାମ/ଲିଟର ସିଞ୍ଚନ କରନ୍ତୁ ।

ଫଳ-

ଆମ- ପୂର୍ବ ସପ୍ତାହର ବର୍ଷା ଯୋଗୁଁ ଆମ ଗଛରେ ଜଳସେଚନ ସ୍ତରୀତ କରନ୍ତୁ । ବର୍ତ୍ତମାନ ପାଗରେ ଫଳବିକା ଯୋଗ ଲାଗିଲେ ନିମ୍ନ ତେଲ ୩ମି.ଲି. ଓ କ୍ଲୋରୋପାଇରିଫ ୧ମି.ଲି. ର ମିଶ୍ରଣ କୁ ଅଠା ସହ ୧ଲି. ପାଣିରେ ମିଶାଇ ସିଞ୍ଚନ କରନ୍ତୁ । ପୂର୍ବ ବର୍ଷା ଯୋଗୁଁ ଆମରେ ଆହାରାଧିକରଣ ରୋଗ ଲାଗିବାର ସମ୍ଭାବନା ଅଛି । ଏହାର ନିରାକରଣ ପାଇଁ ଟେବୁକୋନାଜୋଲ ୫୦% + ଟ୍ରାଇଫୋକ୍ସିମିନ ୨୫% ଡବୁପି ୧ଗ୍ରାମ କୁ ପ୍ରତି ଲି. ପାଣିରେ ମିଶାଇ ସିଞ୍ଚନ କରନ୍ତୁ ।

ପଶୁପାଳନ- ଗୃହାଣ୍ଡ ଓ ପାର୍ଶ୍ୱ ଭିତରେ ଆବଶ୍ୟକ ଖାଦ୍ୟ ଓ ପାନୀୟ ଜଳର ବ୍ୟବସ୍ଥା କରନ୍ତୁ । ଆଗକୁ ୩-୪ ଦିନ ତାପମାତ୍ରା ଓ ଆର୍ଦ୍ରତାରେ ଅଧିକା ପରିସ୍ଥିତି ପରିସ୍ଥିତି ସମ୍ଭାବନା ଅଛି ଯାହା ଗୃହପାଳିତ ପଶୁଙ୍କ ଗରିମ ଜନିତ ତାପ ବୃଦ୍ଧି ପାଇଁ ସହାୟକ ହେବ, ତେଣୁ ପଶୁମାନଙ୍କୁ ଆବଶ୍ୟକୀୟ ନିଶ୍ଚିତ ଖଣିଜ ଲବଣ, ରୁକ୍ଷ, ରୁକ୍ଷ ଜାତୀୟ ଫସଲ ଖାଇବାକୁ ବେଦା ସହ ଉପଯୁକ୍ତ ବାସସ୍ଥାନର ବ୍ୟବସ୍ଥା କରନ୍ତୁ ।



ଅଧିକା ସୂଚନା ପାଇଁ କୃଷି ବିଜ୍ଞାନ କେନ୍ଦ୍ର କଟକ ସହ ଯୋଗାଯୋଗ କରନ୍ତୁ(ମୋ-୯୮୭୧୪୪୫୦୮୦/୭୦୦୮୪୫୩୪୨୭)
କଟକ ଜିଲ୍ଲାର କୃଷି ପାଣିପାଗ ଉପଦେଶ ପାଇଁ ମେଗଦୂତ ଥାଏ ଓ ନିଜ ଅଞ୍ଚଳରେ ବିକୃଳି ପ୍ରାକ୍ ସୂଚନା ସକାଶେ ଦାନିନା ଥାଏ କୁ ଅନୁସରଣ କରନ୍ତୁ





ଗ୍ରାମୀଣ କୃଷି ମୌସମ ସେବା
ଭାରତ ପାଣିପାଗ ବିଭାଗ
ଜିଲ୍ଲା କୃଷି ପାଣିପାଗ ବିଭାଗ
କୃଷି ବିଜ୍ଞାନ କେନ୍ଦ୍ର କଟକ



ପତ୍ରିକା ସଂଖ୍ୟା-୩୫୮
ତାରିଖ-୧୭.୦୫.୨୦୨୪

ଭାକ୍ୟୁଅନୁପ-ଜାତୀୟ ଧାନ ଗବେଷଣା କେନ୍ଦ୍ର, କଟକ

କଟକ ସଦର କୃଷି ପାଣିପାଗ ଉପଦେଶ ସେବା

ବୁଦ୍ଧ ପୂର୍ବସପ୍ତାହ ବର୍ଷା ଓ ଜିଲ୍ଲା ବିଗତ ସପ୍ତାହ ପାଣିପାଗ ସୁଚନା

ପୂର୍ବ ସପ୍ତାହରେ ବୁଦ୍ଧରେ ହାରାହାରି ୧୪ ମିମି ବର୍ଷା ଓ ଜିଲ୍ଲାରେ ହାରାହାରି ୦୭ ମିମି ବର୍ଷା ହୋଇଥିଲା । ଦିନର ହାରାହାରି ସର୍ବୋଚ୍ଚ ଓ ସର୍ବନିମ୍ନ ତାପମାତ୍ରା ଯଥାକ୍ରମେ ୩୭.୪୧ ଡିଗ୍ରୀ ସି. (ସ୍ତରୀକ ଠାରୁ ୦.୭୧ ଡିଗ୍ରୀ ସି. କମ୍) ଓ ୨୪.୫୪ ଡିଗ୍ରୀ ସି. (ସ୍ତରୀକ ଠାରୁ ୦.୪୬ ଡିଗ୍ରୀ ସି. କମ୍) ଥିଲା । ଜିଲ୍ଲାର ହାରାହାରି ଆପେକ୍ଷିକ ଆଦ୍ରତା ୬୯-୭୫% ରହିଥିଲା ।

ପାଣିପାଗ ପୂର୍ବାନୁମାନ- ଆଜିର ସକାଳ ୮.୩୦ ରୁ ତା.୨୨.୦୫.୨୦୨୪ ରିଖ ସକାଳ ୮.୩୦ ପର୍ଯ୍ୟନ୍ତ

ସାଧାରଣ ଉପଦେଶ- ବୁଦ୍ଧରେ ଆଗକୁ ମଜମବାର ଅତିକମ୍ ରୁ କମ୍ ବର୍ଷା/ଗଡ଼ଗତି ସହ ବର୍ଷା ଏବଂ ଅନ୍ୟ ୪ ଦିନ ପାଗ ଶୁଷ୍କ ସମ୍ଭାବନା ଅଛି । ଦିନର ହାରାହାରି ସର୍ବୋଚ୍ଚ ଓ ସର୍ବନିମ୍ନ ତାପମାତ୍ରା ଯଥାକ୍ରମେ ୩୧-୩୮ ଡିଗ୍ରୀ ସି. ଓ ୨୭ ଡିଗ୍ରୀ ସି. ହେବାର ଅନୁମାନ କରାଯାଇଛି । ଦିନର ହାରାହାରି ସର୍ବୋଚ୍ଚ ଓ ସର୍ବନିମ୍ନ ଆଦ୍ରତା ଯଥାକ୍ରମେ ୬୪-୮୦% ଓ ୨୦-୩୫% ହେବାର ଅନୁମାନ କରାଯାଇଛି । ଆଗାମୀ ୫ ଦିନ ଆକାଶ ମୁଖ୍ୟତଃ ନିର୍ମଳ ରୁ ଆଞ୍ଚିକ ମେଗୁଆ ରହିବାର ସମ୍ଭାବନା ଅଛି ।

ବୁଦ୍ଧ	କଟକ ସଦର(ଆଜିର ସକାଳ ୮.୩୦ ରୁ ତା.୨୨.୦୫.୨୦୨୪ ରିଖ ସକାଳ ୮.୩୦ ପର୍ଯ୍ୟନ୍ତ)				
	୧୭.୦୫.୨୦୨୪	୧୮.୦୫.୨୦୨୪	୧୯.୦୫.୨୦୨୪	୨୦.୦୫.୨୦୨୪	୨୧.୦୫.୨୦୨୪
ତାରିଖ					
ବର୍ଷା (ମିମି)	୦	୦	୦	୦	୫
ସର୍ବାଧିକ ତାପମାତ୍ରା (ଡିଗ୍ରୀ ସି.)	୩୮	୩୧	୩୭	୩୭	୩୭
ସର୍ବନିମ୍ନ ତାପମାତ୍ରା (ଡିଗ୍ରୀ ସି.)	୨୭	୨୭	୨୭	୨୭	୨୭
ମେଘାନ୍ତ	୫	୫	୨	୫	୬
ସର୍ବାଧିକ ଆଦ୍ରତା (%)	୬୪	୭୦	୭୮	୮୦	୭୮
ସର୍ବନିମ୍ନ ଆଦ୍ରତା (%)	୨୦	୩୨	୨୭	୩୧	୩୫
ବାୟୁର ଗତି (କି.ମି./ଘ.)	୧୭	୧୫	୨୩	୨୩	୨୨
ବାୟୁର ଦିଗ (ଡିଗ୍ରୀ)	୨୧୦	୨୦୬	୨୦୩	୧୯୮	୧୯୧

ପାଣିପାଗଭିତ୍ତିକ କୃଷି ଉପଦେଶ

ସାଧାରଣ ଉପଦେଶ-

ପୂର୍ବ ସପ୍ତାହର ମାଟିର ବତରକୁ ବିନିଯୋଗ କରି ଖରାଟିଆ ହଳ ସମାପ୍ତ କରନ୍ତୁ ଓ ଆଗାମୀ ଖରିପ ପାଇଁ ବିହନ ସଂଗ୍ରହ ପ୍ରକ୍ରିୟା ଆରମ୍ଭ କରନ୍ତୁ । ଯେହେତୁ ଦିନ ତାପମାତ୍ରା ଆଗକୁ ୫ ଦିନ ମଧ୍ୟରେ ବୃଦ୍ଧି ସମ୍ଭାବନା ଅଛି, ତେଣୁ ମାଟିର ବତରକୁ ସଂରକ୍ଷଣ କରିବା ପାଇଁ ନଡ଼ା/ପ୍ରାକୃତିକ ଆହାରାଧିକରଣ କରନ୍ତୁ ଓ ଜମିର ହୁଡ଼ା କୁ ମଜବୁତ ରଖନ୍ତୁ ।

ଖରାଟିଆ ଚାଷ- ପୂର୍ବ ସପ୍ତାହ ବର୍ଷା ଜଳ କୁ ବିନିଯୋଗ କରି ଖରାଟିଆ ଜମି ହଳ କରନ୍ତୁ ।

ସବୁଜସାର ପ୍ରୟୋଗ-

ପର୍ଯ୍ୟାପ୍ତ ପରିମାଣର ବୃଷ୍ଟିପାତ ପାଇବା ପରେ ଚାଷୀଙ୍କୁ ଧାନ ରୋପଣ ପୂର୍ବରୁ ଧନିତା ମଞ୍ଜି @ ୧୨ କି.ଗ୍ରା./ଏକର ବୃକ୍ଷକୁ ଯେପରିକି ଧାନ ରୋପଣର ୧୦-୧୫ ଦିନ ପୂର୍ବରୁ ଧନିତା ଫସଲ ୩-୪ସପ୍ତାହ ପୂର୍ଣ୍ଣ ହୋଇଯାଇଥିବ । ଏହା ୬-୭ ଟନ୍ ଲୈବିକ ସାର ସହ ୨୫-୩୦ କି.ଗ୍ରା ସବୁଜସାର ସାର ପରବର୍ତ୍ତୀ ଫସଲରେ ଯୋଗାଇ ଥାଏ ।

ମକା-

ବର୍ତ୍ତମାନ ଅଧିକାଂଶ ଅଞ୍ଚଳରେ ମକା ଏହାର ପ୍ରକଳନ ଅବସ୍ଥା (ପୁଲ ରୁ ମଞ୍ଜି ଧରିବା ଅବସ୍ଥା) ରେ ଅଛି ଯାହା ଏକ ମାଟି ବତର ଜନିତ ସମ୍ଭେଦନଶୀଳ ଅବସ୍ଥା, ଏହି ଅବସ୍ଥା ରେ ମାଟିରେ ବତର ଅଭାବ ହେଲେ ମଞ୍ଜି ସଂଖ୍ୟା କମିଯିବା ସହ ଅନଳରେ କୁପ୍ରଭାବ ପଡ଼ିଥାଏ ତେଣୁ ଚାଷୀମାନଙ୍କୁ ବର୍ଷା ପୂର୍ବାନୁମାନ ଓ ମାଟିର ବତରକୁ ଦେଖି ଜଳସେଚନ ଜାରି ରଖିବାକୁ ଅନୁରୋଧ ।

ପରିପରିବା-

ଭେଟି- ବର୍ତ୍ତମାନ ପାଣିପାଗରେ ଭେଟି ଗଛରେ ସାହେବି ରୋଗ ଲାଗିବାର ସମ୍ଭାବନା ଥାଏ, ଏହାକୁ ରୋକିବା ପାଇଁ ରୋଗାକ୍ରାନ୍ତ ଗଛ ଗୁଡ଼ିକୁ ଉପାଡ଼ି ଦିଅନ୍ତୁ ଓ ପ୍ରାଥମିକ ଅବସ୍ଥାରେ ନିମ୍ନ ତେଲ ୨ମି.ଲି. କୁ ପ୍ରତି ଲି. ପାଣିରେ ମିଶାଇ ସିଞ୍ଚନ କରନ୍ତୁ ଏବଂ ପରବର୍ତ୍ତୀ ଅବସ୍ଥାରେ ଆୟୋନିଅକ୍ସିମିନ ୨୫ WG @ ୪୦ ଗ୍ରାମ/ଏକର ୨୦୦ଲି. ପାଣିରେ ମିଶାଇ ସିଞ୍ଚନ କରନ୍ତୁ । ପୂର୍ବ ଓ ଆଗାମୀ ବର୍ଷା ହେତୁ ମାଟିରେ କବକ ଜନିତ ରୋଗ (ଫୁଲକାରିଅମ୍ ଓ ଫାଇଟୋପଥେରା) ହେବାର ସମ୍ଭାବନା ଥାଏ ତେଣୁ କାର୍ବେଣ୍ଡାଜିମ୍ ୫୦% ଡବୁପି @ ୨ଗ୍ରାମ/ଲିଟର ପାଣି କିମ୍ବା କପରଅକ୍ସିକ୍ଲୋରାଇଡ ୫୦% ଡବୁପି @ ୩ଗ୍ରାମ/ଲିଟର ପାଣିରେ ମିଶାଇ ଗଛ ମୂଳରେ ସ୍ତେ କରନ୍ତୁ । ଯଦି ଭେଟି ଗଛରେ ସକୋଭିରା ଜନିତ ପତ୍ରଚିତା ରୋଗ ଦେଖାଯାଏ ତେବେ ଏହାର ନିରାକରଣ ପାଇଁ ଟ୍ରାଇଫୋଲିକ୍ସିଭିନ ୨୫% + ଟେଟ୍ରାକୋନାଜୋଲ ୫୦% ଡବୁପି ୧ଗ୍ରାମ କୁ ପ୍ରତି ଲି. ପାଣିରେ ମିଶାଇ ସିଞ୍ଚନ କରନ୍ତୁ ।

ଟୋମାଟୋ- ବର୍ଷା ପରେ ଟୋମାଟୋ ଷେଡ଼ରେ ଷ୍ଟାଉଲ୍ ରୋଗ ଦେଖାଗଲେ ଏହାର ନିରାକରଣ ପାଇଁ କପରଅକ୍ସି କ୍ଲୋରାଇଡ ୫୦% ଡବୁପି @ ୩ ଗ୍ରାମ + ପ୍ଲାଟୋ ମାଇସିନ୍ @ ୧ ଗ୍ରାମ/ଲିଟର କୁ ସିଞ୍ଚନ କରନ୍ତୁ ।

କାକୁଡ଼ି କାତାମ ପସଲ-

କାକୁଡ଼ି କାତାମ ଫସଲରେ ବର୍ଷାପରେ ନିମ୍ନମୁଖ୍ୟ ପତ୍ରପୋଡ଼ା, ପତ୍ରଚିତା ରୋଗ ଦେଖାଯିବାର ସମ୍ଭାବନା ଥାଏ । ଏହାକୁ ନିୟନ୍ତ୍ରଣ କରିବା ପାଇଁ ମେଟାଲାଇକ୍ସିମିନ+ମାନକୋଜେବ @ ୨ଗ୍ରାମ/ଲିଟର କିମ୍ବା ଆକ୍ସୋକ୍ସିଭିନ+ଟେଟ୍ରାକୋନାଜୋଲ @ ୦.୬ଗ୍ରାମ/ଲିଟର ପାଣିରେ ମିଶାଇ ୧୦ଦିନ ବ୍ୟବଧାନରେ ଅଦଳ ବଦଳ କରି ସିଞ୍ଚନ କରନ୍ତୁ । ବର୍ତ୍ତମାନ କାକୁଡ଼ି କାତାମ ପରିପରିବାରେ ଉତ୍ତର ପତ୍ରପୋଡ଼ା ରୋଗ ଲାଗିବାର ସମ୍ଭାବନା ଅଛି । ଏହାର ନିରାକରଣ ପାଇଁ ମାନକୋଜେବ ୭୫% ଡବୁପି ୨.୫ଗ୍ରାମ କୁ ପ୍ରତି ଲି. ପାଣିରେ ମିଶାଇ ସିଞ୍ଚନ କରନ୍ତୁ ।

ପୋଟଳ- ବର୍ତ୍ତମାନ ପୋଟଳ ଫୁଲ ରୁ ଫଳ ଧରିବା ଅବସ୍ଥାରେ ଅଛି । ଜମିରେ ଘାସ ନିୟନ୍ତ୍ରଣ ନକରିବା ଦ୍ୱାରା ଜମିର ଆଦ୍ରତା ଯଦି ଭାବେ ନିୟନ୍ତ୍ରଣ ହେବା ସହ ପୋଟଳ ମାଟିର ସଂସ୍ପର୍ଶ ରେ ଆସେ ନାହିଁ ଯାହା ଫଳପତା ରୋଗରୁ ରକ୍ଷା କରିଥାଏ । ପୋଟଳ ଗଛ ବର୍ଷା ପରେ ପୋଟଳ ଗଛରେ ପତ୍ରପୋଡ଼ା ଓ କାଣ୍ଡ, ଫଳ ପତା ରୋଗ ଦେଖାଗଲେ ମେଟାଲାଇକ୍ସିମିନ+ମାନକୋଜେବ @ ୨ଗ୍ରାମ/ଲିଟର ସିଞ୍ଚନ କରନ୍ତୁ ।

ଫଳ-

ଆମ- ପୂର୍ବ ସପ୍ତାହର ବର୍ଷା ଯୋଗୁଁ ଆମ ଗଛରେ ଜଳସେଚନ ସ୍ତରୀତ କରନ୍ତୁ । ବର୍ତ୍ତମାନ ପାଗରେ ଫଳବିକାଶ ପୋକ ଲାଗିଲେ ନିମ୍ନ ତେଲ ୩ମି.ଲି. ଓ କ୍ଲୋରୋପାଲିଫିଫ ୧ମି.ଲି. ର ମିଶ୍ରଣ କୁ ଅଠା ସହ ୧ଲି. ପାଣିରେ ମିଶାଇ ସିଞ୍ଚନ କରନ୍ତୁ । ପୂର୍ବ ବର୍ଷା ଯୋଗୁଁ ଆମରେ ଆହାରାଧିକରଣ ରୋଗ ଲାଗିବାର ସମ୍ଭାବନା ଅଛି । ଏହାର ନିରାକରଣ ପାଇଁ ଟେଟ୍ରାକୋନାଜୋଲ ୫୦% + ଟ୍ରାଇଫୋଲିକ୍ସିଭିନ ୨୫% ଡବୁପି ୧ଗ୍ରାମ କୁ ପ୍ରତି ଲି. ପାଣିରେ ମିଶାଇ ସିଞ୍ଚନ କରନ୍ତୁ ।

ପଶୁପାଳନ- ଗୃହାଣ୍ଡ ଓ ପାର୍ଶ୍ୱ ଭିତରେ ଆବଶ୍ୟକ ଖାଦ୍ୟ ଓ ପାନୀୟ ଜଳର ବ୍ୟବସ୍ଥା କରନ୍ତୁ । ଆଗକୁ ୩-୪ ଦିନ ତାପମାତ୍ରା ଓ ଆଦ୍ରତାରେ ଅଧିକା ପରିସ୍ଥିତି ପରିଚିତ ସମ୍ଭାବନା ଅଛି ଯାହା ଗୃହପାଳିତ ପଶୁଙ୍କ ଗରିମ ଜନିତ ତାପ ବୃଦ୍ଧି ପାଇଁ ସହାୟକ ହେବ, ତେଣୁ ପଶୁମାନଙ୍କୁ ଆବଶ୍ୟକୀୟ ନିଶ୍ଚିତ ଖଣିଜ ଲବଣ, ଲୁଣ, ଲୁଣ କାତାମ ଫସଲ ଖାଇବାକୁ ବେଦା ସହ ଉପଯୁକ୍ତ ବାସସ୍ଥାନର ବ୍ୟବସ୍ଥା କରନ୍ତୁ ।



ଅଧିକା ସୂଚନା ପାଇଁ କୃଷି ବିଜ୍ଞାନ କେନ୍ଦ୍ର କଟକ ସହ ଯୋଗାଯୋଗ କରନ୍ତୁ(ମୋ-୯୮୭୧୪୪୫୦୮୦/୭୦୦୮୪୫୩୪୨୭)
କଟକ ଜିଲ୍ଲାର କୃଷି ପାଣିପାଗ ଉପଦେଶ ପାଇଁ ମେଘଦୂତ ଥାପ୍ ଓ ନିଜ ଅଞ୍ଚଳରେ ବିଜୁଳି ପ୍ରାକ୍ ସୂଚନା ସକାଶେ ଦାନିନା ଥାପ୍ କୁ ଅନୁସରଣ କରନ୍ତୁ





ଗ୍ରାମୀଣ କୃଷି ମୌସମ ସେବା
ଭାରତ ପାଣିପାଗ ବିଭାଗ
ଜିଲ୍ଲା କୃଷି ପାଣିପାଗ ବିଭାଗ
କୃଷି ବିଜ୍ଞାନ କେନ୍ଦ୍ର କଟକ



ପତ୍ରିକା ସଂଖ୍ୟା-୩୫୮
 ତାରିଖ-୧୭.୦୫.୨୦୨୪

ଭାକ୍ସୁଧୁପ-ଜାତୀୟ ଧାନ ଗବେଷଣା କେନ୍ଦ୍ର, କଟକ

କଣ୍ଠାପତା କୃଷି ପାଣିପାଗ ଉପଦେଶ ସେବା

ବୁଦ୍ଧ ସପ୍ତାହ ବର୍ଷା ଓ ଜିଲ୍ଲା ବିଗତ ସପ୍ତାହ ପାଣିପାଗ ସୂଚନା

ପୂର୍ବ ସପ୍ତାହରେ ବୁଦ୍ଧରେ ହାରାହାରି ୧୦ ମିମି ବର୍ଷା ଓ ଜିଲ୍ଲାରେ ହାରାହାରି ୦୭ ମିମି ବର୍ଷା ହୋଇଥିଲା । ଦିନର ହାରାହାରି ସର୍ବୋଚ୍ଚ ଓ ସର୍ବନିମ୍ନ ତାପମାତ୍ରା ଯଥାକ୍ରମେ ୩୭.୪୧ ଡିଗ୍ରୀ ସି. (ସ୍ୱରାଜିକ ଠାକୁ ୦.୭୧ ଡିଗ୍ରୀ ସି. କମ୍) ଓ ୨୪.୫୪ ଡିଗ୍ରୀ ସି. (ସ୍ୱରାଜିକ ଠାକୁ ୦.୪୬ ଡିଗ୍ରୀ ସି. କମ୍) ଥିଲା । ଜିଲ୍ଲାର ହାରାହାରି ଆପେକ୍ଷିକ ଆର୍ଦ୍ରତା ୬୯-୭୫% ରହିଥିଲା ।

ପାଣିପାଗ ପୂର୍ବାନୁମାନ- ଆଜିର ସକାଳ ୮.୩୦ ରୁ ତା.୨୨.୦୫.୨୦୨୪ ରିଖ ସକାଳ ୮.୩୦ ପର୍ଯ୍ୟନ୍ତ

ସାଧାରଣ ଉପଦେଶ- ବୁଦ୍ଧରେ ଆଗକୁ ମଙ୍ଗଳବାର ଅତିକମ୍ ରୁ କମ୍ ବର୍ଷା/ଗତଗତି ସହ ବର୍ଷା ଏବଂ ଅନ୍ୟ ୪ ଦିନ ପାଗ ଶୁଷ୍କ ସମ୍ଭାବନା ଅଛି । ଦିନର ହାରାହାରି ସର୍ବୋଚ୍ଚ ଓ ସର୍ବନିମ୍ନ ତାପମାତ୍ରା ଯଥାକ୍ରମେ ୩୭-୩୮ ଡିଗ୍ରୀ ସି. ଓ ୨୭-୨୮ ଡିଗ୍ରୀ ସି. ହେବାର ଅନୁମାନ କରାଯାଇଛି । ଦିନର ହାରାହାରି ସର୍ବୋଚ୍ଚ ଓ ସର୍ବନିମ୍ନ ଆର୍ଦ୍ରତା ଯଥାକ୍ରମେ ୬୯-୮୦% ଓ ୨୭-୪୩% ହେବାର ଅନୁମାନ କରାଯାଇଛି । ଆଗାମୀ ୫ ଦିନ ଆକାଶ ମୁଖ୍ୟତଃ ନିର୍ମଳ ରୁ ଅଂଶିକ ମେଘୁଆ ରହିବାର ସମ୍ଭାବନା ଅଛି ।

ବୁଦ୍ଧ	କଣ୍ଠାପତା(ଆଜିର ସକାଳ ୮.୩୦ ରୁ ତା.୨୨.୦୫.୨୦୨୪ ରିଖ ସକାଳ ୮.୩୦ ପର୍ଯ୍ୟନ୍ତ)				
	୧୭.୦୫.୨୦୨୪	୧୮.୦୫.୨୦୨୪	୧୯.୦୫.୨୦୨୪	୨୦.୦୫.୨୦୨୪	୨୧.୦୫.୨୦୨୪
ବର୍ଷା (ମିମି)	୦	୦	୦	୦	୫
ସର୍ବାଧିକ ତାପମାତ୍ରା (ଡିଗ୍ରୀ ସି.)	୩୮	୩୭	୩୭	୩୭	୩୭
ସର୍ବନିମ୍ନ ତାପମାତ୍ରା (ଡିଗ୍ରୀ ସି.)	୨୮	୨୭	୨୭	୨୮	୨୭
ମେଘାନ୍ତ	୫	୩	୧	୪	୭
ସର୍ବାଧିକ ଆର୍ଦ୍ରତା (%)	୬୯	୭୧	୭୯	୭୯	୮୦
ସର୍ବନିମ୍ନ ଆର୍ଦ୍ରତା (%)	୨୭	୨୭	୩୨	୩୯	୪୩
ବାୟୁର ଗତି (କି.ମି./ଘ.)	୧୯	୧୭	୨୬	୨୬	୨୪
ବାୟୁର ଦିଗ (ଡିଗ୍ରୀ)	୨୦୮	୨୦୫	୨୦୩	୨୦୧	୨୦୩

ପାଣିପାଗଭିତ୍ତିକ କୃଷି ଉପଦେଶ

ସାଧାରଣ ଉପଦେଶ-

ପୂର୍ବ ସପ୍ତାହର ମାଟିର ବତରକୁ ବିନିଯୋଗ କରି ଖରାଟିଆ ହଳ ସମାପ୍ତ କରନ୍ତୁ ଓ ଆଗାମୀ ଖରିପ ପାଇଁ ବିହନ ଫସଲ ପ୍ରଭୃତି ଆରମ୍ଭ କରନ୍ତୁ । ଯେହେତୁ ଦିନ ତାପମାତ୍ରା ଆଗକୁ ୫ ଦିନ ମଧ୍ୟରେ ବୃଦ୍ଧି ସମ୍ଭାବନା ଅଛି, ତେଣୁ ମାଟିର ବତରକୁ ଫରାସ କରିବା ପାଇଁ ନଡା/ପ୍ରାକୃତିକ ଆହାରବିକରଣ କରନ୍ତୁ ଓ ଜମିର ହୁଡା କୁ ମଜବୁତ ରଖନ୍ତୁ ।

ଖରାଟିଆ ଚାଷ- ପୂର୍ବ ସପ୍ତାହ ବର୍ଷା ଜଳ କୁ ବିନିଯୋଗ କରି ଖରାଟିଆ ଜମି ହଳ କରନ୍ତୁ ।

ସବୁଜସାର ପ୍ରୟୋଗ-

ପର୍ଯ୍ୟାପ୍ତ ପରିମାଣର ବୃକ୍ଷପାତ ପାଇବା ପରେ ଚାଷୀଙ୍କୁ ଧାନ ରୋପଣ ପୂର୍ବରୁ ଧନିତା ମଞ୍ଜି @ ୧୨ କି.ଗ୍ରା./ଏକର ବୃକ୍ଷକୁ ଯେପରିକି ଧାନ ରୋପଣର ୧୦-୧୫ ଦିନ ପୂର୍ବରୁ ଧନିତା ଫସଲ ୩-୪ସପ୍ତାହ ପୂର୍ଣ୍ଣ ହୋଇଯାଇଥିବ । ଏହା ୬-୭ ଟନ୍ ଜୈବିକ ସାର ସହ ୨୫-୩୦ କି.ଗ୍ରା ସବୁଜସାରଜାତ ସାର ପରବର୍ତ୍ତୀ ଫସଲରେ ଯୋଗାଇ ଥାଏ ।

ମକା-

ବର୍ତ୍ତମାନ ଅଧିକାଂଶ ଅଞ୍ଚଳରେ ମକା ଏହାର ପ୍ରଜନନ ଅବସ୍ଥା (ପୁର ରୁ ମଞ୍ଜି ଧରିବା ଅବସ୍ଥା) ରେ ଅଛି ଯାହା ଏକ ମାଟି ବତର ଜନିତ ସମ୍ଭେଦନଶୀଳ ଅବସ୍ଥା, ଏହି ଅବସ୍ଥା ରେ ମାଟିରେ ବତର ଅଭାବ ହେଲେ ମଞ୍ଜି ବର୍ଷା କମିଯିବା ସହ ଅନଳରେ କୁପ୍ରଭାବ ପଡିଥାଏ ତେଣୁ ଚାଷୀମାନଙ୍କୁ ବର୍ଷା ପୂର୍ବାନୁମାନ ଓ ମାଟିର ବତରକୁ ଦେଖି ଜଳସେଚନ ଜାରି ରଖିବାକୁ ଅନୁରୋଧ ।

ପରିପରିବା-

ଭେଟି-

ବର୍ତ୍ତମାନ ପାଣିପାଗରେ ଭେଟି ଗଛରେ ସାହେବି ରୋଗ ଲାଗିବାର ସମ୍ଭାବନା ଥାଏ, ଏହାକୁ ରୋକିବା ପାଇଁ ରୋଗାକ୍ରାନ୍ତ ଗଛ ଗୁଡିକୁ ଓପାଡି ଦିଅନ୍ତୁ ଓ ପ୍ରାଥମିକ ଅବସ୍ଥାରେ ନିମ୍ନ ତେଲ ୨ମି.ଲି. କୁ ପ୍ରତି ଲି. ପାଣିରେ ମିଶାଇ ସିଞ୍ଚନ କରନ୍ତୁ ଏବଂ ପରବର୍ତ୍ତୀ ଅବସ୍ଥାରେ ଆୟୋନିଅକ୍ସାମି ୨୫ WG @ ୪୦ ଗ୍ରାମ/ଏକର ୨୦୦ଲି. ପାଣିରେ ମିଶାଇ ସିଞ୍ଚନ କରନ୍ତୁ । ପୂର୍ବ ଓ ଆଗାମୀ ବର୍ଷା ହେତୁ ମାଟିରେ କବଳ ଜନିତ ରୋଗ (ଫୁଲକାରିଅମ୍ ଓ ଫାଇଟୋପଥେରା) ହେବାର ସମ୍ଭାବନା ଥାଏ ତେଣୁ କାର୍ବେଣ୍ଡାଜିମ୍ ୫୦% ଡବୁପି @ ୨ଗ୍ରାମ/ଲିଟର ପାଣି କିମ୍ବା କପରଅକ୍ସିକ୍ଲୋରାଇଡ ୫୦% ଡବୁପି @ ୩ଗ୍ରାମ/ଲିଟର ପାଣିରେ ମିଶାଇ ଗଛ ମୂଳରେ ସ୍ତେ କରନ୍ତୁ । ଯଦି ଭେଟି ଗଛରେ ସକୋକ୍ଷିରା ଜନିତ ପତ୍ରଚିତା ରୋଗ ଦେଖାଯାଏ ତେବେ ଏହାର ନିରାକରଣ ପାଇଁ ଟ୍ରାଇଫୋଲିକ୍ସିଭିନ ୨୫% + ଟେଟ୍ରାକୋନାଜୋଲ ୫୦% ଡବୁପି ୧ଗ୍ରାମ କୁ ପ୍ରତି ଲି. ପାଣିରେ ମିଶାଇ ସିଞ୍ଚନ କରନ୍ତୁ ।

ଟୋମାଟୋ- ବର୍ଷା ପରେ ଟୋମାଟୋ ଷେଡରେ ଷ୍ଟାଉଲ ରୋଗ ଦେଖାଗଲେ ଏହାର ନିରାକରଣ ପାଇଁ କପରଅକ୍ସିକ୍ଲୋରାଇଡ ୫୦% ଡବୁପି @ ୩ ଗ୍ରାମ + ପ୍ଲାଟୋ ମାଇସିନ୍ @ ୧ ଗ୍ରାମ/ଲିଟର କୁ ସିଞ୍ଚନ କରନ୍ତୁ ।

କାକୁଡି ଜାତୀୟ ଫସଲ-

କାକୁଡି ଜାତୀୟ ଫସଲରେ ବର୍ଷାପରେ ନିମ୍ନମୁଖୀ ପତ୍ରପୋଡା, ପତ୍ରଚିତା ରୋଗ ଦେଖାଯିବାର ସମ୍ଭାବନା ଥାଏ । ଏହାକୁ ନିୟନ୍ତ୍ରଣ କରିବା ପାଇଁ ମେଟାଲାଇକ୍ସିଲ+ମାନକୋଜେବ @ ୨ଗ୍ରାମ/ଲିଟର କିମ୍ବା ଆକୋକ୍ସିକ୍ସେବିନ୍+ଟେଟ୍ରାକୋନାଜୋଲ @ ୦.୬ଗ୍ରାମ/ଲିଟର ପାଣିରେ ମିଶାଇ ୧୦ଦିନ ବ୍ୟବଧାନରେ ଅଦଳ ବଦଳ କରି ସିଞ୍ଚନ କରନ୍ତୁ । ବର୍ତ୍ତମାନ କାକୁଡି ଜାତୀୟ ପରିପରିବାରେ ଉତ୍ତର ପତ୍ରପୋଡା ରୋଗ ଲାଗିବାର ସମ୍ଭାବନା ଅଛି । ଏହାର ନିରାକରଣ ପାଇଁ ମାନକୋଜେବ ୭୫% ଡବୁପି ୨.୫ଗ୍ରାମ କୁ ପ୍ରତି ଲି. ପାଣିରେ ମିଶାଇ ସିଞ୍ଚନ କରନ୍ତୁ ।

ପୋଟଳ- ବର୍ତ୍ତମାନ ପୋଟଳ ଫୁଲ ରୁ ଫଳ ଧରିବା ଅବସ୍ଥାରେ ଅଛି । ଜମିରେ ଘାସ ନିୟନ୍ତ୍ରଣ ନକରିବା ଦ୍ୱାରା ଜମିର ଆର୍ଦ୍ରତା ଯଦିକ ଭାବେ ନିୟନ୍ତ୍ରଣ ହେବା ସହ ପୋଟଳ ମାଟିର ଫସର୍ସ ରେ ଆସେ ନାହିଁ ଯାହା ଫଳପତା ରୋଗରୁ ରକ୍ଷା କରିଥାଏ । ପୋଟଳ ଗଛ ବର୍ଷା ପରେ ପୋଟଳ ଗଛରେ ପତ୍ରପୋଡା ଓ କାଣ୍ଡ, ଫଳ ପତା ରୋଗ ଦେଖାଗଲେ ମେଟାଲାଇକ୍ସିଲ+ମାନକୋଜେବ @ ୨ଗ୍ରାମ/ଲିଟର ସିଞ୍ଚନ କରନ୍ତୁ ।

ଫଳ-

ଆମ- ପୂର୍ବ ସପ୍ତାହର ବର୍ଷା ଯୋଗୁଁ ଆମ ଗଛରେ ଜଳସେଚନ ସ୍ତର କମିବ । ବର୍ତ୍ତମାନ ପାଗରେ ଫଳବିକ୍ଷା ପୋକ ଲାଗିଲେ ନିମ୍ନ ତେଲ ୩ମି.ଲି. ଓ କ୍ଲୋରୋପାଲିଫିଫ ୧ମି.ଲି. ର ମିଶ୍ରଣ କୁ ଅଠା ସହ ୧ଲି. ପାଣିରେ ମିଶାଇ ସିଞ୍ଚନ କରନ୍ତୁ । ପୂର୍ବ ବର୍ଷା ଯୋଗୁଁ ଆମରେ ଆହ୍ଲାକନୋଜ ରୋଗ ଲାଗିବାର ସମ୍ଭାବନା ଅଛି । ଏହାର ନିରାକରଣ ପାଇଁ ଟେଟ୍ରାକୋନାଜୋଲ ୫୦% + ଟ୍ରାଇଫୋଲିକ୍ସିଭିନ ୨୫% ଡବୁପି ୧ଗ୍ରାମ କୁ ପ୍ରତି ଲି. ପାଣିରେ ମିଶାଇ ସିଞ୍ଚନ କରନ୍ତୁ ।

ପଶୁପାଳନ- ଗୃହାଣ୍ଡ ଓ ପାର୍ଶ୍ୱ ଭିତରେ ଆବଶ୍ୟକ ଖାଦ୍ୟ ଓ ପାନୀୟ ଜଳର ବ୍ୟବସ୍ଥା କରନ୍ତୁ । ଆଗକୁ ୩-୪ ଦିନ ତାପମାତ୍ରା ଓ ଆର୍ଦ୍ରତାରେ ଅଧିକା ପରିସ୍ଥିତି ପରିସ୍ଥିତି ସମ୍ଭାବନା ଅଛି ଯାହା ଗୃହପାଳିତ ପଶୁଙ୍କ ଗରିମ ଜନିତ ତାପ ବୃଦ୍ଧି ପାଇଁ ସହାୟକ ହେବ, ତେଣୁ ପଶୁମାନଙ୍କୁ ଆବଶ୍ୟକୀୟ ନିଶ୍ଚିତ ଖଣିଜ ଲବଣ, ଲୁଣ, ଲୁଣ ଜାତୀୟ ଫସଲ ଖାଇବାକୁ ବେଦା ସହ ଉପଯୁକ୍ତ ବାସସ୍ଥାନର ବ୍ୟବସ୍ଥା କରନ୍ତୁ ।



ଅଧିକା ସୂଚନା ପାଇଁ କୃଷି ବିଜ୍ଞାନ କେନ୍ଦ୍ର କଟକ ସହ ଯୋଗାଯୋଗ କରନ୍ତୁ(ମୋ-୯୮୭୧୪୪୫୦୮୦/୭୦୦୮୪୫୩୪୨୭)
 କଟକ ଜିଲ୍ଲାର କୃଷି ପାଣିପାଗ ଉପଦେଶ ପାଇଁ ମେଘଦୂତ ଥାପ୍ ଓ ନିଜ ଅଞ୍ଚଳରେ ବିଜୁଳି ପ୍ରାକ୍ ସୂଚନା ସକାଶେ ଦାମିନା ଥାପ୍ କୁ ଅନୁସରଣ କରନ୍ତୁ





ଗ୍ରାମୀଣ କୃଷି ମୌସମ ସେବା
ଭାରତ ପାଣିପାଗ ବିଭାଗ
ଜିଲ୍ଲା କୃଷି ପାଣିପାଗ ବିଭାଗ
କୃଷି ବିଜ୍ଞାନ କେନ୍ଦ୍ର କଟକ



ପତ୍ରିକା ସଂଖ୍ୟା-୩୫୮
 ତାରିଖ-୧୭.୦୫.୨୦୨୪

ଭାକ୍ୟୁଅନୁପ-ଜାତୀୟ ଧାନ ଗବେଷଣା କେନ୍ଦ୍ର, କଟକ

ମାହାଙ୍ଗା କୃଷି ପାଣିପାଗ ଉପଦେଶ ସେବା

ବୁଦ୍ଧ ସପ୍ତାହ ବର୍ଷା ଓ ଜିଲ୍ଲା ବିଗତ ସପ୍ତାହ ପାଣିପାଗ ସୂଚନା

ପୂର୍ବ ସପ୍ତାହରେ ବୁଦ୍ଧରେ ହାରାହାରି ୦୨ ମିମି ବର୍ଷା ଓ ଜିଲ୍ଲାରେ ହାରାହାରି ୦୬ ମିମି ବର୍ଷା ହୋଇଥିଲା । ଦିନର ହାରାହାରି ସର୍ବୋଚ୍ଚ ଓ ସର୍ବନିମ୍ନ ତାପମାତ୍ରା ଯଥାକ୍ରମେ ୩୬.୪୧ ଡିଗ୍ରୀ ସି. (ସ୍ୱରାଜିକ ଠାରୁ ୦.୭୧ ଡିଗ୍ରୀ ସି. କମ୍) ଓ ୨୪.୫୪ ଡିଗ୍ରୀ ସି. (ସ୍ୱରାଜିକ ଠାରୁ ୦.୪୬ ଡିଗ୍ରୀ ସି. କମ୍) ଥିଲା । ଜିଲ୍ଲାର ହାରାହାରି ଆପେକ୍ଷିକ ଆଦ୍ରତା ୬୯-୭୫% ରହିଥିଲା ।

ପାଣିପାଗ ପୂର୍ବାନୁମାନ- ଆଜିର ସକାଳ ୮.୩୦ ରୁ ତା.୨୨.୦୫.୨୦୨୪ ରିଖ ସକାଳ ୮.୩୦ ପର୍ଯ୍ୟନ୍ତ

ସାଧାରଣ ଉପଦେଶ- ବୁଦ୍ଧରେ ଆଗକୁ ମଜମବାର ଅତିକମ୍ ରୁ କମ୍ ବର୍ଷା/ଗଡ଼ଗତି ସହ ବର୍ଷା ଏବଂ ଅନ୍ୟ ୪ ଦିନ ପାଗ ଶୁଷ୍କ ସମ୍ଭାବନା ଅଛି । ଦିନର ହାରାହାରି ସର୍ବୋଚ୍ଚ ଓ ସର୍ବନିମ୍ନ ତାପମାତ୍ରା ଯଥାକ୍ରମେ ୩୩-୩୮ ଡିଗ୍ରୀ ସି. ଓ ୨୭ ଡିଗ୍ରୀ ସି. ହେବାର ଅନୁମାନ କରାଯାଇଛି । ଦିନର ହାରାହାରି ସର୍ବୋଚ୍ଚ ଓ ସର୍ବନିମ୍ନ ଆଦ୍ରତା ଯଥାକ୍ରମେ ୬୪-୭୯% ଓ ୨୧-୩୮% ହେବାର ଅନୁମାନ କରାଯାଇଛି । ଆଗାମୀ ୫ ଦିନ ଆକାଶ ମୁଖ୍ୟତଃ ନିର୍ମଳ ରୁ ଆଞ୍ଚିକ ମେଗୁଆ ରହିବାର ସମ୍ଭାବନା ଅଛି ।

ବୁଦ୍ଧ	ମାହାଙ୍ଗା(ଆଜିର ସକାଳ ୮.୩୦ ରୁ ତା.୨୨.୦୫.୨୦୨୪ ରିଖ ସକାଳ ୮.୩୦ ପର୍ଯ୍ୟନ୍ତ)				
	୧୭.୦୫.୨୦୨୪	୧୮.୦୫.୨୦୨୪	୧୯.୦୫.୨୦୨୪	୨୦.୦୫.୨୦୨୪	୨୧.୦୫.୨୦୨୪
ତାରିଖ					
ବର୍ଷା (ମିମି)	୦	୦	୦	୦	୫
ସର୍ବାଧିକ ତାପମାତ୍ରା (ଡିଗ୍ରୀ ସି.)	୩୮	୩୩	୩୭	୩୮	୩୭
ସର୍ବନିମ୍ନ ତାପମାତ୍ରା (ଡିଗ୍ରୀ ସି.)	୨୭	୨୭	୨୭	୨୭	୨୭
ମେଗାଈନ୍ଦ୍ର	୫	୫	୧	୪	୬
ସର୍ବାଧିକ ଆଦ୍ରତା (%)	୬୪	୬୯	୭୮	୭୯	୭୪
ସର୍ବନିମ୍ନ ଆଦ୍ରତା (%)	୨୧	୩୧	୨୮	୩୪	୩୮
ବାୟୁର ଗତି (କି.ମି./ଘ.)	୧୯	୧୭	୨୪	୨୪	୨୩
ବାୟୁର ଦିଗ (ଡିଗ୍ରୀ)	୨୧୬	୨୦୬	୨୦୩	୨୦୧	୧୯୧

ପାଣିପାଗଭିତ୍ତିକ କୃଷି ଉପଦେଶ

ସାଧାରଣ ଉପଦେଶ-

ପୂର୍ବ ସପ୍ତାହର ମାଟିର ବତରକୁ ବିନିଯୋଗ କରି ଖରାଟିଆ ହଳ ସମାପ୍ତ କରନ୍ତୁ ଓ ଆଗାମୀ ଖରିପ ପାଇଁ ବିହନ ସଂଗ୍ରହ ପ୍ରକ୍ରିୟା ଆରମ୍ଭ କରନ୍ତୁ । ଯେହେତୁ ଦିନ ତାପମାତ୍ରା ଆଗକୁ ୫ ଦିନ ମଧ୍ୟରେ ବୃଦ୍ଧି ସମ୍ଭାବନା ଅଛି, ତେଣୁ ମାଟିର ବତରକୁ ସଂରକ୍ଷଣ କରିବା ପାଇଁ ନଡ଼ା/ପ୍ରାକୃତିକ ଆହାରାଧିକରଣ କରନ୍ତୁ ଓ ଜମିର ହୁଡ଼ା କୁ ମଜବୁତ ରଖନ୍ତୁ ।

ଖରାଟିଆ ଚାଷ- ପୂର୍ବ ସପ୍ତାହ ବର୍ଷା ଜଳ କୁ ବିନିଯୋଗ କରି ଖରାଟିଆ ଜମି ହଳ କରନ୍ତୁ ।

ସବୁଜସାର ପ୍ରୟୋଗ-

ପର୍ଯ୍ୟାପ୍ତ ପରିମାଣର ବୃଷ୍ଟିପାତ ପାଇବା ପରେ ଚାଷୀଙ୍କୁ ଧାନ ରୋପଣ ପୂର୍ବରୁ ଧନିତା ମଞ୍ଜି @ ୧୨ କି.ଗ୍ରା./ଏକର ବୃକ୍ଷକୁ ଯେପରିକି ଧାନ ରୋପଣର ୧୦-୧୫ ଦିନ ପୂର୍ବରୁ ଧନିତା ଫସଲ ୩-୪ ସପ୍ତାହ ପୂରୁଣା ହୋଇଯାଇଥିବ । ଏହା ୬-୭ ଟନ୍ ଲୈବିକ ସାର ସହ ୨୫-୩୦ କି.ଗ୍ରା ସବୁଜସାରଜାତ ସାର ପରବର୍ତ୍ତୀ ଫସଲରେ ଯୋଗାଇ ଥାଏ ।

ମକା-

ବର୍ତ୍ତମାନ ଅଧିକାଂଶ ଅଞ୍ଚଳରେ ମକା ଏହାର ପ୍ରଜନନ ଅବସ୍ଥା (ପୁର ରୁ ମଞ୍ଜି ଧରିବା ଅବସ୍ଥା) ରେ ଅଛି ଯାହା ଏକ ମାଟି ବତର ଜନିତ ସମ୍ଭେଦନଶୀଳ ଅବସ୍ଥା, ଏହି ଅବସ୍ଥା ରେ ମାଟିରେ ବତର ଅଭାବ ହେଲେ ମଞ୍ଜି ସଂଖ୍ୟା କମିଯିବା ସହ ଅନଳରେ କୁପ୍ରଭାବ ପଡ଼ିଥାଏ ତେଣୁ ଚାଷୀମାନଙ୍କୁ ବର୍ଷା ପୂର୍ବାନୁମାନ ଓ ମାଟିର ବତରକୁ ଦେଖି ଜଳସେଚନ ଜାରି ରଖିବାକୁ ଅନୁରୋଧ ।

ପରିପରିବା-

ଭେଟି-

ବର୍ତ୍ତମାନ ପାଣିପାଗରେ ଭେଟି ଗଛରେ ସାହେବି ରୋଗ ଲାଗିବାର ସମ୍ଭାବନା ଥାଏ, ଏହାକୁ ରୋକିବା ପାଇଁ ରୋଗାକ୍ରାନ୍ତ ଗଛ ଗୁଡ଼ିକୁ ଉପାଡ଼ି ଦିଅନ୍ତୁ ଓ ପ୍ରାଥମିକ ଅବସ୍ଥାରେ ନିମ୍ନ ତେଲ ୨ମି.ଲି. କୁ ପ୍ରତି ଲି. ପାଣିରେ ମିଶାଇ ସିଞ୍ଚନ କରନ୍ତୁ ଏବଂ ପରବର୍ତ୍ତୀ ଅବସ୍ଥାରେ ଆୟୋନିଅକ୍ସିମିନ ୨୫ WG @ ୪୦ ଗ୍ରାମ/ଏକର ୨୦୦ଲି. ପାଣିରେ ମିଶାଇ ସିଞ୍ଚନ କରନ୍ତୁ । ପୂର୍ବ ଓ ଆଗାମୀ ବର୍ଷା ହେତୁ ମାଟିରେ କବକ ଜନିତ ରୋଗ (ଫୁଲକାରିଅମ୍ ଓ ଫାଇଟୋପଥେରା) ହେବାର ସମ୍ଭାବନା ଥାଏ ତେଣୁ କାର୍ବେଣ୍ଡାସିମିନ ୫୦% ଡବୁପି @ ୨ଗ୍ରାମ/ଲିଟର ପାଣି କିମ୍ବା କପରଅକ୍ସିକ୍ଲୋରାଇଡ ୫୦% ଡବୁପି @ ୩ଗ୍ରାମ/ଲିଟର ପାଣିରେ ମିଶାଇ ଗଛ ମୂଳରେ ସ୍ତେ କରନ୍ତୁ । ଯଦି ଭେଟି ଗଛରେ ସକୋଭିରା ଜନିତ ପତ୍ରଚିତା ରୋଗ ଦେଖାଯାଏ ତେବେ ଏହାର ନିରାକରଣ ପାଇଁ ଟ୍ରାଇଫୋଲିକ୍ସିଭିନ ୨୫% + ଟେଟ୍ରାକୋନାଜୋଲ ୫୦% ଡବୁପି ୧ଗ୍ରାମ କୁ ପ୍ରତି ଲି. ପାଣିରେ ମିଶାଇ ସିଞ୍ଚନ କରନ୍ତୁ ।

ଟୋମାଟୋ- ବର୍ଷା ପରେ ଟୋମାଟୋ ଷେଡ଼ରେ ଷ୍ଟାଇଲ ରୋଗ ଦେଖାଗଲେ ଏହାର ନିରାକରଣ ପାଇଁ କପରଅକ୍ସି କ୍ଲୋରାଇଡ ୫୦% ଡବୁପି @ ୩ ଗ୍ରାମ + ପ୍ଲାଟୋ ମାଇସିନ୍ @ ୧ ଗ୍ରାମ/ଲିଟର କୁ ସିଞ୍ଚନ କରନ୍ତୁ ।

କାକୁଡ଼ି କାତାଘ ଫସଲ-

କାକୁଡ଼ି କାତାଘ ଫସଲରେ ବର୍ଷାପରେ ନିମ୍ନଗୁଣା ପତ୍ରପୋଡ଼ା, ପତ୍ରଚିତା ରୋଗ ଦେଖାଯିବାର ସମ୍ଭାବନା ଥାଏ । ଏହାକୁ ନିୟନ୍ତ୍ରଣ କରିବା ପାଇଁ ମେଟାଲାଇଲ୍ +ମାନକୋଜେବ @ ୨ଗ୍ରାମ/ଲିଟର କିମ୍ବା ଆକୋକ୍ସିଥେରିନ୍ +ଟେଟ୍ରାକୋନାଜୋଲ @ ୦.୬ଗ୍ରାମ/ଲିଟର ପାଣିରେ ମିଶାଇ ୧୦ଦିନ ବ୍ୟବଧାନରେ ଅଦଳ ବଦଳ କରି ସିଞ୍ଚନ କରନ୍ତୁ । ବର୍ତ୍ତମାନ କାକୁଡ଼ି କାତାଘ ପରିପରିବାରେ ଉତ୍ତର ପତ୍ରପୋଡ଼ା ରୋଗ ଲାଗିବାର ସମ୍ଭାବନା ଅଛି । ଏହାର ନିରାକରଣ ପାଇଁ ମାନକୋଜେବ ୭୫% ଡବୁପି ୨.୫ଗ୍ରାମ କୁ ପ୍ରତି ଲି. ପାଣିରେ ମିଶାଇ ସିଞ୍ଚନ କରନ୍ତୁ ।

ପୋଟଳ- ବର୍ତ୍ତମାନ ପୋଟଳ ଫୁଲ ରୁ ଫଳ ଧରିବା ଅବସ୍ଥାରେ ଅଛି । ଜମିରେ ଘାସ ନିୟନ୍ତ୍ରଣ ନକରିବା ଦ୍ୱାରା ଜମିର ଆଦ୍ରତା ଯଦି ଭାବେ ନିୟନ୍ତ୍ରଣ ହେବା ସହ ପୋଟଳ ମାଟିର ସଂସ୍ପର୍ଶ ରେ ଆସେ ନାହିଁ ଯାହା ଫଳପତା ରୋଗରୁ ରକ୍ଷା କରିଥାଏ । ପୋଟଳ ଗଛ ବର୍ଷା ପରେ ପୋଟଳ ଗଛରେ ପତ୍ରପୋଡ଼ା ଓ କାଠ, ଫଳ ପତା ରୋଗ ଦେଖାଗଲେ ମେଟାଲାଇଲ୍ +ମାନକୋଜେବ @ ୨ଗ୍ରାମ/ଲିଟର ସିଞ୍ଚନ କରନ୍ତୁ ।

ଫଳ-

ଆମ- ପୂର୍ବ ସପ୍ତାହର ବର୍ଷା ଯୋଗୁଁ ଆମ ଗଛରେ ଜଳସେଚନ ସ୍ତରୀତ କରନ୍ତୁ । ବର୍ତ୍ତମାନ ପାଗରେ ଫଳବିକ୍ଷା ପୋକ ଲାଗିଲେ ନିମ୍ନ ତେଲ ୩ମି.ଲି. ଓ କ୍ଲୋରୋପାଲିଫିଫ ୧ମି.ଲି. ର ମିଶ୍ରଣ କୁ ଅଠା ସହ ୧ଲି. ପାଣିରେ ମିଶାଇ ସିଞ୍ଚନ କରନ୍ତୁ । ପୂର୍ବ ବର୍ଷା ଯୋଗୁଁ ଆମରେ ଆହ୍ଲାକନୋଜ ରୋଗ ଲାଗିବାର ସମ୍ଭାବନା ଅଛି । ଏହାର ନିରାକରଣ ପାଇଁ ଟେଟ୍ରାକୋନାଜୋଲ ୫୦% + ଟ୍ରାଇଫୋଲିକ୍ସିଭିନ ୨୫% ଡବୁପି ୧ଗ୍ରାମ କୁ ପ୍ରତି ଲି. ପାଣିରେ ମିଶାଇ ସିଞ୍ଚନ କରନ୍ତୁ ।

ପଶୁପାଳନ- ଗୁହାକ ଓ ପାର୍ଶ୍ୱ ଭିତରେ ଆବଶ୍ୟକ ଖାଦ୍ୟ ଓ ପାନୀୟ ଜଳର ବ୍ୟବସ୍ଥା କରନ୍ତୁ । ଆଗକୁ ୩-୪ ଦିନ ତାପମାତ୍ରା ଓ ଆଦ୍ରତାରେ ଅଧିକା ପରିସ୍ଥିତି ପରିଚିତ ସମ୍ଭାବନା ଅଛି ଯାହା ଗୁହାପାଳିତ ପଶୁଙ୍କ ଗରିମ ଜନିତ ତାପ ବୃଦ୍ଧି ପାଇଁ ସହାୟକ ହେବ, ତେଣୁ ପଶୁମାନଙ୍କୁ ଆବଶ୍ୟକୀୟ ନିଶ୍ଚିତ ଖଣିଜ ଲବଣ, ରୁକ୍ଷ, ଚୂର୍ଣ କାତାଘ ଫସଲ ଖାଇବାକୁ ବେଦା ସହ ଉପଯୁକ୍ତ ବାସସ୍ଥାନର ବ୍ୟବସ୍ଥା କରନ୍ତୁ ।



ଅଧିକା ସୂଚନା ପାଇଁ କୃଷି ବିଜ୍ଞାନ କେନ୍ଦ୍ର କଟକ ସହ ଯୋଗାଯୋଗ କରନ୍ତୁ(ମୋ-୯୮୭୧୪୪୫୦୮୦/୭୦୦୮୪୫୩୪୨୭)
 କଟକ ଜିଲ୍ଲାର କୃଷି ପାଣିପାଗ ଉପଦେଶ ପାଇଁ ମେଘଦୂତ ଥାପ୍ ଓ ନିଜ ଅଞ୍ଚଳରେ ବିଜୁଳି ପ୍ରାକ୍ ସୂଚନା ସକାଶେ ଦାମିନା ଥାପ୍ କୁ ଅନୁସରଣ କରନ୍ତୁ





ଗ୍ରାମୀଣ କୃଷି ମୌସମ ସେବା
ଭାରତ ପାଣିପାଗ ବିଭାଗ
ଜିଲ୍ଲା କୃଷି ପାଣିପାଗ ବିଭାଗ
କୃଷି ବିଜ୍ଞାନ କେନ୍ଦ୍ର କଟକ



ପତ୍ରିକା ସଂଖ୍ୟା-୩୫୮
 ତାରିଖ-୧୭.୦୫.୨୦୨୪

ଭାକ୍ୟୁଅନୁପ-ଜାତୀୟ ଧାନ ଗବେଷଣା କେନ୍ଦ୍ର, କଟକ

ନରସିଂହପୁର କୃଷି ପାଣିପାଗ ଉପଦେଶ ସେବା

ବୁଦ୍ଧ ସପ୍ତାହ ବର୍ଷା ଓ ଜିଲ୍ଲା ବିଗତ ସପ୍ତାହ ପାଣିପାଗ ସୂଚନା

ପୂର୍ବ ସପ୍ତାହରେ ବୁଦ୍ଧରେ ହାରାହାରି ୦୫ ମିମି ବର୍ଷା ଓ ଜିଲ୍ଲାରେ ହାରାହାରି ୦୬ ମିମି ବର୍ଷା ହୋଇଥିଲା । ଦିନର ହାରାହାରି ସର୍ବୋଚ୍ଚ ଓ ସର୍ବନିମ୍ନ ତାପମାତ୍ରା ଯଥାକ୍ରମେ ୩୬.୪୧ ଡିଗ୍ରୀ ସି. (ସ୍ୱରାଜିକ ଠାକୁ ୦.୭୧ ଡିଗ୍ରୀ ସି. କମ୍) ଓ ୨୪.୫୪ ଡିଗ୍ରୀ ସି. (ସ୍ୱରାଜିକ ଠାକୁ ୦.୪୬ ଡିଗ୍ରୀ ସି. କମ୍) ଥିଲା । ଜିଲ୍ଲାର ହାରାହାରି ଆପେକ୍ଷିକ ଆର୍ଦ୍ରତା ୬୯-୭୫% ରହିଥିଲା ।

ପାଣିପାଗ ପୂର୍ବାନୁମାନ- ଆଜିର ସକାଳ ୮.୩୦ ରୁ ତା.୨୨.୦୫.୨୦୨୪ ରିଖ ସକାଳ ୮.୩୦ ପର୍ଯ୍ୟନ୍ତ

ସାଧାରଣ ଉପଦେଶ- ବୁଦ୍ଧରେ ଆଗକୁ ଆଜି ଓ ମଙ୍ଗଳବାର ଅତିକମ୍ ରୁ କମ୍ ବର୍ଷା/ଗଡ଼ଗଡ଼ି ସହ ବର୍ଷା ଏବଂ ଅନ୍ୟ ୩ ଦିନ ପାଗ ଶୁଷ୍କ ସମ୍ଭାବନା ଅଛି । ଦିନର ହାରାହାରି ସର୍ବୋଚ୍ଚ ଓ ସର୍ବନିମ୍ନ ତାପମାତ୍ରା ଯଥାକ୍ରମେ ୩୧-୪୨ ଡିଗ୍ରୀ ସି. ଓ ୨୩-୨୫ ଡିଗ୍ରୀ ସି. ହେବାର ଅନୁମାନ କରାଯାଇଛି । ଦିନର ହାରାହାରି ସର୍ବୋଚ୍ଚ ଓ ସର୍ବନିମ୍ନ ଆର୍ଦ୍ରତା ଯଥାକ୍ରମେ ୫୭-୮୦% ଓ ୧୮-୩୫% ହେବାର ଅନୁମାନ କରାଯାଇଛି । ଆଗାମୀ ୫ ଦିନ ଆକାଶ ମୁଖ୍ୟତଃ ନିର୍ମଳ ରୁ ଆଞ୍ଚିକ ମେଗୁଆ ରହିବାର ସମ୍ଭାବନା ଅଛି ।

ବୁଦ୍ଧ	ନରସିଂହପୁର(ଆଜିର ସକାଳ ୮.୩୦ ରୁ ତା.୨୨.୦୫.୨୦୨୪ ରିଖ ସକାଳ ୮.୩୦ ପର୍ଯ୍ୟନ୍ତ)				
	୧୭.୦୫.୨୦୨୪	୧୮.୦୫.୨୦୨୪	୧୯.୦୫.୨୦୨୪	୨୦.୦୫.୨୦୨୪	୨୧.୦୫.୨୦୨୪
ତାରିଖ					
ବର୍ଷା (ମିମି)	୭	୦	୦	୦	୫
ସର୍ବାଧିକ ତାପମାତ୍ରା (ଡିଗ୍ରୀ ସି.)	୪୦	୩୧	୪୦	୪୨	୪୦
ସର୍ବନିମ୍ନ ତାପମାତ୍ରା (ଡିଗ୍ରୀ ସି.)	୨୫	୨୩	୨୪	୨୫	୨୪
ମେଘାନ୍ତ	୭	୬	୩	୫	୭
ସର୍ବାଧିକ ଆର୍ଦ୍ରତା (%)	୫୭	୭୪	୭୧	୭୭	୮୦
ସର୍ବନିମ୍ନ ଆର୍ଦ୍ରତା (%)	୨୧	୩୫	୧୮	୧୯	୨୧
ବାୟୁର ଗତି (କି.ମି./ଘ.)	୯	୭	୧୦	୯	୧୪
ବାୟୁର ଦିଗ (ଡିଗ୍ରୀ)	୨୪୦	୨୧୪	୧୯୧	୧୭୧	୧୯୮

ପାଣିପାଗଭିତ୍ତିକ କୃଷି ଉପଦେଶ

ସାଧାରଣ ଉପଦେଶ-

ପୂର୍ବ ସପ୍ତାହର ମାଟିର ବତରକୁ ବିନିଯୋଗ କରି ଖରାଟିଆ ହଳ ସମାପ୍ତ କରନ୍ତୁ ଓ ଆଗାମୀ ଖରିପ ପାଇଁ ବିହନ ସଂଗ୍ରହ ପ୍ରକ୍ରିୟା ଆରମ୍ଭ କରନ୍ତୁ । ଯେହେତୁ ଦିନ ତାପମାତ୍ରା ଆଗକୁ ୫ ଦିନ ମଧ୍ୟରେ ବୃଦ୍ଧି ସମ୍ଭାବନା ଅଛି, ତେଣୁ ମାଟିର ବତରକୁ ସଂରକ୍ଷଣ କରିବା ପାଇଁ ନଡା/ପ୍ରାକୃତିକ ଆହାରବିକରଣ କରନ୍ତୁ ଓ ଜମିର ହୁଡା କୁ ମଜବୁତ ରଖନ୍ତୁ ।

ଖରାଟିଆ ଚାଷ- ପୂର୍ବ ସପ୍ତାହ ବର୍ଷା ଜଳ କୁ ବିନିଯୋଗ କରି ଖରାଟିଆ ଜମି ହଳ କରନ୍ତୁ ।

ସବୁଜସାର ପ୍ରୟୋଗ-

ପର୍ଯ୍ୟାପ୍ତ ପରିମାଣର ବୃକ୍ଷପାତ ପାଇବା ପରେ ଚାଷୀଙ୍କୁ ଧାନ ରୋପଣ ପୂର୍ବରୁ ଧନିତା ମଞ୍ଜି @ ୧୨ କି.ଗ୍ରା./ଏକର ବୃକ୍ଷକୁ ଯେପରିକି ଧାନ ରୋପଣର ୧୦-୧୫ ଦିନ ପୂର୍ବରୁ ଧନିତା ଫସଲ ୩-୪ସପ୍ତାହ ପୂର୍ଣ୍ଣ ହୋଇଯାଇଥିବ । ଏହା ୬-୭ ଟନ୍ ଜୈବିକ ସାର ସହ ୨୫-୩୦ କି.ଗ୍ରା ସବୁଜସାରଜାତ ସାର ପରବର୍ତ୍ତୀ ଫସଲରେ ଯୋଗାଇ ଥାଏ ।

ମକା-

ବର୍ତ୍ତମାନ ଅଧିକାଂଶ ଅଞ୍ଚଳରେ ମକା ଏହାର ପ୍ରଜନନ ଅବସ୍ଥା (ପୁର ରୁ ମଞ୍ଜି ଧରିବା ଅବସ୍ଥା) ରେ ଅଛି ଯାହା ଏକ ମାଟି ବତର ଜନିତ ସମ୍ଭେଦନଶୀଳ ଅବସ୍ଥା, ଏହି ଅବସ୍ଥା ରେ ମାଟିରେ ବତର ଅଭାବ ହେଲେ ମଞ୍ଜି ସଂଖ୍ୟା କମିଯିବା ସହ ଅନଳରେ କୁପ୍ରଭାବ ପଡିଥାଏ ତେଣୁ ଚାଷୀମାନଙ୍କୁ ନିମ୍ନ ପୂର୍ବାନୁମାନ ଓ ମାଟିର ବତରକୁ ଦେଖି ଜଳସେଚନ ଜାରି ରଖିବାକୁ ଅନୁରୋଧ ।

ପରିପରିବା-

ଭେଟି- ବର୍ତ୍ତମାନ ପାଣିପାଗରେ ଭେଟି ଗଛରେ ସାହେବି ରୋଗ ଲାଗିବାର ସମ୍ଭାବନା ଥାଏ, ଏହାକୁ ରୋକିବା ପାଇଁ ରୋଗାକ୍ରାନ୍ତ ଗଛ ଗୁଡିକୁ ଉପାଡି ଦିଅନ୍ତୁ ଓ ପ୍ରାଥମିକ ଅବସ୍ଥାରେ ନିମ୍ନ ତେଲ ୨ମି.ଲି. କୁ ପ୍ରତି ଲି. ପାଣିରେ ମିଶାଇ ସିଞ୍ଚନ କରନ୍ତୁ ଏବଂ ପରବର୍ତ୍ତୀ ଅବସ୍ଥାରେ ଆୟୋନିଅକ୍ସିଜିନ ୨୫ WG @ ୪୦ ଗ୍ରାମ/ଏକର ୨୦୦ଲି. ପାଣିରେ ମିଶାଇ ସିଞ୍ଚନ କରନ୍ତୁ । ପୂର୍ବ ଓ ଆଗାମୀ ବର୍ଷା ହେତୁ ମାଟିରେ କବଚ ଜନିତ ରୋଗ (ଫୁଲକାରିଅମ୍ ଓ ଫାଇଟୋପଥେରା) ହେବାର ସମ୍ଭାବନା ଥାଏ ତେଣୁ କାର୍ବେଣ୍ଡାଜିମ୍ ୫୦% ଡବୁପି @ ୨ଗ୍ରାମ/ଲିଟର ପାଣି କିମ୍ବା କପରଅକ୍ସିଡ୍ କ୍ଲୋରାଇଡ ୫୦% ଡବୁପି @ ୩ଗ୍ରାମ/ଲିଟର ପାଣିରେ ମିଶାଇ ଗଛ ମୂଳରେ ସ୍ତେ କରନ୍ତୁ । ଯଦି ଭେଟି ଗଛରେ ସକୋଭିରା ଜନିତ ପତ୍ରଚିତା ରୋଗ ଦେଖାଯାଏ ତେବେ ଏହାର ନିରାକରଣ ପାଇଁ ଟ୍ରାଇଫୋଲିକ୍ସିଭିନ ୨୫% + ଟେଟ୍ରାକୋନାଜୋଲ ୫୦% ଡବୁପି ୧ଗ୍ରାମ କୁ ପ୍ରତି ଲି. ପାଣିରେ ମିଶାଇ ସିଞ୍ଚନ କରନ୍ତୁ ।

ଟୋମାଟୋ- ବର୍ଷା ପରେ ଟୋମାଟୋ ଷେଡରେ ଷ୍ଟାଉଲିକା ରୋଗ ଦେଖାଗଲେ ଏହାର ନିରାକରଣ ପାଇଁ କପରଅକ୍ସିଡ୍ କ୍ଲୋରାଇଡ ୫୦% ଡବୁପି @ ୩ ଗ୍ରାମ + ପ୍ଲାଟୋ ମାଇସିନ୍ @ ୧ ଗ୍ରାମ/ଲିଟର କୁ ସିଞ୍ଚନ କରନ୍ତୁ ।

କାକୁଡି କାତାଘ ପସଲ-

କାକୁଡି କାତାଘ ଫସଲରେ ବର୍ଷାପରେ ନିମ୍ନମୁଖୀ ପତ୍ରପୋଡା, ପତ୍ରଚିତା ରୋଗ ଦେଖାଯିବାର ସମ୍ଭାବନା ଥାଏ । ଏହାକୁ ନିୟନ୍ତ୍ରଣ କରିବା ପାଇଁ ମେଟାଲାଇକ୍ସିଲ+ମାନକୋଜେବ @ ୨ଗ୍ରାମ/ଲିଟର କିମ୍ବା ଆକୋକ୍ସିଥେରିନ୍+ଟେଟ୍ରାକୋନାଜୋଲ @ ୦.୬ଗ୍ରାମ/ଲିଟର ପାଣିରେ ମିଶାଇ ୧୦ଦିନ ବ୍ୟବଧାନରେ ଅଦଳ ବଦଳ କରି ସିଞ୍ଚନ କରନ୍ତୁ । ବର୍ତ୍ତମାନ କାକୁଡି କାତାଘ ପରିପରିବାରେ ଉତ୍ତର ପତ୍ରପୋଡା ରୋଗ ଲାଗିବାର ସମ୍ଭାବନା ଅଛି । ଏହାର ନିରାକରଣ ପାଇଁ ମାନକୋଜେବ ୭୫% ଡବୁପି ୨.୫ଗ୍ରାମ କୁ ପ୍ରତି ଲି. ପାଣିରେ ମିଶାଇ ସିଞ୍ଚନ କରନ୍ତୁ ।

ପୋଟଳ- ବର୍ତ୍ତମାନ ପୋଟଳ ଫୁଲ ରୁ ଫଳ ଧରିବା ଅବସ୍ଥାରେ ଅଛି । ଜମିରେ ଘାସ ନିୟନ୍ତ୍ରଣ ନକରିବା ଦ୍ୱାରା ଜମିର ଆର୍ଦ୍ରତା ଯଦିକ ଭାବେ ନିୟନ୍ତ୍ରଣ ହେବା ସହ ପୋଟଳ ମାଟିର ସଂସ୍ପର୍ଶ ରେ ଆସେ ନାହିଁ ଯାହା ଫଳପତା ରୋଗରୁ ରକ୍ଷା କରିଥାଏ । ପୋଟଳ ଗଛ ବର୍ଷା ପରେ ପୋଟଳ ଗଛରେ ପତ୍ରପୋଡା ଓ କାଞ୍ଜ, ଫଳ ପତା ରୋଗ ଦେଖାଗଲେ ମେଟାଲାଇକ୍ସିଲ+ମାନକୋଜେବ @ ୨ଗ୍ରାମ/ଲିଟର ସିଞ୍ଚନ କରନ୍ତୁ ।

ଫଳ-

ଆମ- ପୂର୍ବ ସପ୍ତାହର ବର୍ଷା ଯୋଗୁଁ ଆମ ଗଛରେ ଜଳସେଚନ ସ୍ତରୀତ କରନ୍ତୁ । ବର୍ତ୍ତମାନ ପାଗରେ ଫଳବିକ୍ଷା ପୋକ ଲାଗିଲେ ନିମ୍ନ ତେଲ ୩ମି.ଲି. ଓ କ୍ଲୋରୋପାଲିଫିଫ ୧ମି.ଲି. ର ମିଶ୍ରଣ କୁ ଅଠା ସହ ୧ଲି. ପାଣିରେ ମିଶାଇ ସିଞ୍ଚନ କରନ୍ତୁ । ପୂର୍ବ ବର୍ଷା ଯୋଗୁଁ ଆମରେ ଆହ୍ଲାକନୋଜ ରୋଗ ଲାଗିବାର ସମ୍ଭାବନା ଅଛି । ଏହାର ନିରାକରଣ ପାଇଁ ଟେଟ୍ରାକୋନାଜୋଲ ୫୦% + ଟ୍ରାଇଫୋଲିକ୍ସିଭିନ ୨୫% ଡବୁପି ୧ଗ୍ରାମ କୁ ପ୍ରତି ଲି. ପାଣିରେ ମିଶାଇ ସିଞ୍ଚନ କରନ୍ତୁ ।

ପଶୁପାଳନ- ଗୁହାକ ଓ ପାର୍ଶ୍ୱ ଭିତରେ ଆବଶ୍ୟକ ଖାଦ୍ୟ ଓ ପାନୀୟ ଜଳର ବ୍ୟବସ୍ଥା କରନ୍ତୁ । ଆଗକୁ ୩-୪ ଦିନ ତାପମାତ୍ରା ଓ ଆର୍ଦ୍ରତାରେ ଅଧିକା ପରିସ୍ଥିତି ପରିସ୍ଥିତି ସମ୍ଭାବନା ଅଛି ଯାହା ଗୁହାପାଳିତ ପଶୁଙ୍କ ଗରିମ ଜନିତ ତାପ ବୃଦ୍ଧି ପାଇଁ ସହାୟକ ହେବ, ତେଣୁ ପଶୁମାନଙ୍କୁ ଆବଶ୍ୟକୀୟ ନିଶ୍ଚିତ ଖଣିଜ ଲବଣ, ଲୁଣ, ଲୁଣ କାତାଘ ଫସଲ ଖାଇବାକୁ ବେଦା ସହ ଉପଯୁକ୍ତ ବାସସ୍ଥାନର ବ୍ୟବସ୍ଥା କରନ୍ତୁ ।



ଅଧିକା ସୂଚନା ପାଇଁ କୃଷି ବିଜ୍ଞାନ କେନ୍ଦ୍ର କଟକ ସହ ଯୋଗାଯୋଗ କରନ୍ତୁ(ମୋ-୯୮୭୧୪୪୫୦୮୦/୭୦୦୮୪୫୩୪୨୭)
 କଟକ ଜିଲ୍ଲାର କୃଷି ପାଣିପାଗ ଉପଦେଶ ପାଇଁ ମେଘଦୂତ ଥାପ୍ ଓ ନିଜ ଅଞ୍ଚଳରେ ବିକୃଳି ପ୍ରାକ୍ ସୂଚନା ସକାଶେ ଦାମିନା ଥାପ୍ କୁ ଅନୁସରଣ କରନ୍ତୁ





ଗ୍ରାମୀଣ କୃଷି ମୌସମ ସେବା
ଭାରତ ପାଣିପାଗ ବିଭାଗ
ଜିଲ୍ଲା କୃଷି ପାଣିପାଗ ବିଭାଗ
କୃଷି ବିଜ୍ଞାନ କେନ୍ଦ୍ର କଟକ



ପତ୍ରିକା ସଂଖ୍ୟା-୩୫୮
ତାରିଖ-୧୭.୦୫.୨୦୨୪

ଭାକ୍ୟୁଅନୁପ-ଜାତୀୟ ଧାନ ଗବେଷଣା କେନ୍ଦ୍ର, କଟକ

ନିଆଳି କୃଷି ପାଣିପାଗ ଉପଦେଶ ସେବା

ବୁଦ୍ଧ ପୂର୍ବସପ୍ତାହ ବର୍ଷା ଓ ଜିଲ୍ଲା ବିଗତ ସପ୍ତାହ ପାଣିପାଗ ସୁଚନା

ପୂର୍ବ ସପ୍ତାହରେ ବୁଦ୍ଧରେ ହାରାହାରି ୦୯ ମିମି ବର୍ଷା ଓ ଜିଲ୍ଲାରେ ହାରାହାରି ୦୬ ମିମି ବର୍ଷା ହୋଇଥିଲା । ଦିନର ହାରାହାରି ସର୍ବୋଚ୍ଚ ଓ ସର୍ବନିମ୍ନ ତାପମାତ୍ରା ଯଥାକ୍ରମେ ୩୬.୪୧ ଡିଗ୍ରୀ ସି. (ସର୍ବାଧିକ ଠାକୁ ୦.୭୧ ଡିଗ୍ରୀ ସି. କମ) ଓ ୨୪.୫୪ ଡିଗ୍ରୀ ସି. (ସର୍ବାଧିକ ଠାକୁ ୦.୪୬ ଡିଗ୍ରୀ ସି. କମ) ଥିଲା । ଜିଲ୍ଲାର ହାରାହାରି ଆପେକ୍ଷିକ ଆଦ୍ରତା ୬୯-୭୫% ରହିଥିଲା ।

ପାଣିପାଗ ପୂର୍ବାନୁମାନ- ଆଜିର ସକାଳ ୮.୩୦ ରୁ ତା.୨୨.୦୫.୨୦୨୪ ରିଖ ସକାଳ ୮.୩୦ ପର୍ଯ୍ୟନ୍ତ

ସାଧାରଣ ଉପଦେଶ- ବୁଦ୍ଧରେ ଥାନକୁ ମଜମବାର ଅତିକମ୍ ରୁ କମ୍ ବର୍ଷା/ଗଡ଼ଗତି ସହ ବର୍ଷା ଏବଂ ଅନ୍ୟ ୪ ଦିନ ପାଗ ଶୁଷ୍କ ସମ୍ଭାବନା ଅଛି । ଦିନର ହାରାହାରି ସର୍ବୋଚ୍ଚ ଓ ସର୍ବନିମ୍ନ ତାପମାତ୍ରା ଯଥାକ୍ରମେ ୩୬-୩୮ ଡିଗ୍ରୀ ସି. ଓ ୨୬-୨୮ ଡିଗ୍ରୀ ସି. ହେବାର ଅନୁମାନ କରାଯାଇଛି । ଦିନର ହାରାହାରି ସର୍ବୋଚ୍ଚ ଓ ସର୍ବନିମ୍ନ ଆଦ୍ରତା ଯଥାକ୍ରମେ ୭୨-୮୦% ଓ ୨୯-୪୮% ହେବାର ଅନୁମାନ କରାଯାଇଛି । ଆଗାମୀ ୫ ଦିନ ଆକାଶ ମୁଖ୍ୟତଃ ନିର୍ମଳ ରୁ ଅଂଶିକ ମେଘୁଆ ରହିବାର ସମ୍ଭାବନା ଅଛି ।

ବୁଦ୍ଧ	ନିଆଳି(ଆଜିର ସକାଳ ୮.୩୦ ରୁ ତା.୨୨.୦୫.୨୦୨୪ ରିଖ ସକାଳ ୮.୩୦ ପର୍ଯ୍ୟନ୍ତ)				
	୧୭.୦୫.୨୦୨୪	୧୮.୦୫.୨୦୨୪	୧୯.୦୫.୨୦୨୪	୨୦.୦୫.୨୦୨୪	୨୧.୦୫.୨୦୨୪
ବର୍ଷା (ମିମି)	୦	୦	୦	୦	୫
ସର୍ବାଧିକ ତାପମାତ୍ରା (ଡିଗ୍ରୀ ସି.)	୩୮	୩୭	୩୭	୩୬	୩୬
ସର୍ବନିମ୍ନ ତାପମାତ୍ରା (ଡିଗ୍ରୀ ସି.)	୨୮	୨୭	୨୭	୨୮	୨୬
ମେଘାନ୍ତ	୫	୩	୧	୪	୭
ସର୍ବାଧିକ ଆଦ୍ରତା (%)	୭୨	୭୩	୭୯	୭୯	୮୦
ସର୍ବନିମ୍ନ ଆଦ୍ରତା (%)	୨୯	୨୯	୩୫	୪୫	୪୮
ବାୟୁର ଗତି (କି.ମି./ଘ.)	୨୦	୧୮	୨୬	୨୬	୨୫
ବାୟୁର ଦିଗ (ଡିଗ୍ରୀ)	୨୧୨	୨୦୭	୨୦୩	୨୦୩	୨୦୩

ପାଣିପାଗଭିତ୍ତିକ କୃଷି ଉପଦେଶ

ସାଧାରଣ ଉପଦେଶ-

ପୂର୍ବ ସପ୍ତାହର ମାଟିର ବତରକୁ ବିନିଯୋଗ କରି ଖରାଟିଆ ହଳ ସମାପ୍ତ କରନ୍ତୁ ଓ ଆଗାମୀ ଖରିପ ପାଇଁ ବିହନ ଫସଲ ପ୍ରଭୃତି ଆରମ୍ଭ କରନ୍ତୁ । ଯେହେତୁ ଦିନ ତାପମାତ୍ରା ଆଗକୁ ୫ ଦିନ ମଧ୍ୟରେ ବୃଦ୍ଧି ସମ୍ଭାବନା ଅଛି, ତେଣୁ ମାଟିର ବତରକୁ ଫରାସ କରିବା ପାଇଁ ନଡା/ପ୍ରାକୃତିକ ଆହାରିକରଣ କରନ୍ତୁ ଓ ଜମିର ହୁଡା କୁ ମଜବୁତ ରଖନ୍ତୁ ।

ଖରାଟିଆ ଚାଷ- ପୂର୍ବ ସପ୍ତାହ ବର୍ଷା ଜଳ କୁ ବିନିଯୋଗ କରି ଖରାଟିଆ ଜମି ହଳ କରନ୍ତୁ ।

ସବୁଜସାର ପ୍ରସାର-

ପର୍ଯ୍ୟାପ୍ତ ପରିମାଣର ବୃଷ୍ଟିପାତ ପାଇବା ପରେ ଚାଷୀଙ୍କୁ ଧାନ ରୋପଣ ପୂର୍ବରୁ ଧନିତା ମଞ୍ଜି @ ୧୨ କି.ଗ୍ରା./ଏକର ବୃକ୍ଷକୁ ଯେପରିକି ଧାନ ରୋପଣର ୧୦-୧୫ ଦିନ ପୂର୍ବରୁ ଧନିତା ଫସଲ ୩-୪ସପ୍ତାହ ପୂରୁଣା ହୋଇଯାଇଥିବ । ଏହା ୬-୭ ଟନ୍ ଜୈବିକ ସାର ସହ ୨୫-୩୦ କି.ଗ୍ରା ସବୁଜସାର ସାର ପରବର୍ତ୍ତୀ ଫସଲରେ ଯୋଗାଇ ଥାଏ ।

ମକା-

ବର୍ତ୍ତମାନ ଅଧିକାଂଶ ଅଞ୍ଚଳରେ ମକା ଏହାର ପ୍ରକଳନ ଅବସ୍ଥା (ପୁଲ ରୁ ମଞ୍ଜି ଧରିବା ଅବସ୍ଥା) ରେ ଅଛି ଯାହା ଏକ ମାଟି ବତର ଜନିତ ସମ୍ଭେଦନଶୀଳ ଅବସ୍ଥା, ଏହି ଅବସ୍ଥା ରେ ମାଟିରେ ବତର ଅଭାବ ହେଲେ ମଞ୍ଜି ବର୍ଷା କମିଯିବା ସହ ଅନଳରେ କୁପ୍ରଭାବ ପଡିଥାଏ ତେଣୁ ଚାଷୀମାନଙ୍କୁ ବର୍ଷା ପୂର୍ବାନୁମାନ ଓ ମାଟିର ବତରକୁ ଦେଖି ଜଳସେଚନ ଜାରି ରଖିବାକୁ ଅନୁରୋଧ ।

ପରିପରିବା-

ଭେଟି- ବର୍ତ୍ତମାନ ପାଣିପାଗରେ ଭେଟି ଗଛରେ ସାହେବି ରୋଗ ଲାଗିବାର ସମ୍ଭାବନା ଥାଏ, ଏହାକୁ ରୋକିବା ପାଇଁ ରୋଗାକ୍ରାନ୍ତ ଗଛ ଗୁଡିକୁ ଓପାଡି ଦିଅନ୍ତୁ ଓ ପ୍ରାଥମିକ ଅବସ୍ଥାରେ ନିମ୍ନ ତେଲ ୨ମି.ଲି. କୁ ପ୍ରତି ଲି. ପାଣିରେ ମିଶାଇ ସିଞ୍ଚନ କରନ୍ତୁ ଏବଂ ପରବର୍ତ୍ତୀ ଅବସ୍ଥାରେ ଆୟୋନିଅକ୍ସିମ ୨୫ WG @ ୪୦ ଗ୍ରାମ/ଏକର ୨୦୦ଲି. ପାଣିରେ ମିଶାଇ ସିଞ୍ଚନ କରନ୍ତୁ । ପୂର୍ବ ଓ ଆଗାମୀ ବର୍ଷା ହେତୁ ମାଟିରେ କବଳ ଜନିତ ରୋଗ (ଫୁଲକାରିଅମ୍ ଓ ଫାଇଟୋପଥେରା) ହେବାର ସମ୍ଭାବନା ଥାଏ ତେଣୁ କାର୍ବେଣ୍ଡାଜିମ୍ ୫୦% ଡବୁପି @ ୨ଗ୍ରାମ/ଲିଟର ପାଣି କିମ୍ବା କପରଅକ୍ସିକ୍ଲୋରାଇଡ ୫୦% ଡବୁପି @ ୩ଗ୍ରାମ/ଲିଟର ପାଣିରେ ମିଶାଇ ଗଛ ମୂଳରେ ସ୍ତେ କରନ୍ତୁ । ଯଦି ଭେଟି ଗଛରେ ସର୍ବୋତ୍ତମ ଜନିତ ପତ୍ରଚିତା ରୋଗ ଦେଖାଯାଏ ତେବେ ଏହାର ନିରାକରଣ ପାଇଁ ଟ୍ରାଇଫୋଲିକ୍ସିଭିନ ୨୫% + ଟେଟ୍ରାକୋନାଜୋଲ ୫୦% ଡବୁପି ୧ଗ୍ରାମ କୁ ପ୍ରତି ଲି. ପାଣିରେ ମିଶାଇ ସିଞ୍ଚନ କରନ୍ତୁ ।

ଟୋମାଟୋ- ବର୍ଷା ପରେ ଟୋମାଟୋ ଷେଡରେ ଷ୍ଟାଉଲ ରୋଗ ଦେଖାଗଲେ ଏହାର ନିରାକରଣ ପାଇଁ କପରଅକ୍ସିକ୍ଲୋରାଇଡ ୫୦% ଡବୁପି @ ୩ ଗ୍ରାମ + ପ୍ଲାଟୋ ମାଇସିନ୍ @ ୧ ଗ୍ରାମ/ଲିଟର କୁ ସିଞ୍ଚନ କରନ୍ତୁ ।

କାକୁଡି କାତାୟ ଫସଲ-

କାକୁଡି କାତାୟ ଫସଲରେ ବର୍ଷାପରେ ନିମ୍ନମୁଖ୍ୟ ପତ୍ରପୋଡା, ପତ୍ରଚିତା ରୋଗ ଦେଖାଯିବାର ସମ୍ଭାବନା ଥାଏ । ଏହାକୁ ନିୟନ୍ତ୍ରଣ କରିବା ପାଇଁ ମେଟାଲାଇକ୍ସିମ+ମାନକୋଜେବ @ ୨ଗ୍ରାମ/ଲିଟର କିମ୍ବା ଆକ୍ସିକ୍ସୋଭିନ୍+ଟେଟ୍ରାକୋନାଜୋଲ @ ୦.୬ଗ୍ରାମ/ଲିଟର ପାଣିରେ ମିଶାଇ ୧୦ଦିନ ବ୍ୟବଧାନରେ ଅଦଳ ବଦଳ କରି ସିଞ୍ଚନ କରନ୍ତୁ । ବର୍ତ୍ତମାନ କାକୁଡି କାତାୟ ପରିପରିବାରେ ଉତ୍ତର ପତ୍ରପୋଡା ରୋଗ ଲାଗିବାର ସମ୍ଭାବନା ଅଛି । ଏହାର ନିରାକରଣ ପାଇଁ ମାନକୋଜେବ ୭୫% ଡବୁପି ୨.୫ଗ୍ରାମ କୁ ପ୍ରତି ଲି. ପାଣିରେ ମିଶାଇ ସିଞ୍ଚନ କରନ୍ତୁ ।

ପୋଟଳ- ବର୍ତ୍ତମାନ ପୋଟଳ ଫୁଲ ରୁ ଫଳ ଧରିବା ଅବସ୍ଥାରେ ଅଛି । ଜମିରେ ଘାସ ନିୟନ୍ତ୍ରଣ ନକରିବା ଦ୍ୱାରା ଜମିର ଆଦ୍ରତା ଯଦି ଭାବେ ନିୟନ୍ତ୍ରଣ ହେବା ସହ ପୋଟଳ ମାଟିର ଫସର୍ସ ରେ ଆସେ ନାହିଁ ଯାହା ଫଳପତା ରୋଗରୁ ରକ୍ଷା କରିଥାଏ । ପୋଟଳ ଗଛ ବର୍ଷା ପରେ ପୋଟଳ ଗଛରେ ପତ୍ରପୋଡା ଓ କାଣ୍ଡ, ଫଳ ପତା ରୋଗ ଦେଖାଗଲେ ମେଟାଲାଇକ୍ସିମ+ମାନକୋଜେବ @ ୨ଗ୍ରାମ/ଲିଟର ସିଞ୍ଚନ କରନ୍ତୁ ।

ଫଳ-

ଆମ- ପୂର୍ବ ସପ୍ତାହର ବର୍ଷା ଯୋଗୁଁ ଆମ ଗଛରେ ଜଳସେଚନ ସ୍ତର କମିବ । ବର୍ତ୍ତମାନ ପାଗରେ ଫଳବିକା ଫୋଳ ଲାଗିଲେ ନିମ୍ନ ତେଲ ୩ମି.ଲି. ଓ କ୍ଲୋରୋପାଇରିଫ ୧ମି.ଲି. ର ମିଶ୍ରଣ କୁ ଅଠା ସହ ୧ଲି. ପାଣିରେ ମିଶାଇ ସିଞ୍ଚନ କରନ୍ତୁ । ପୂର୍ବ ବର୍ଷା ଯୋଗୁଁ ଆମରେ ଆହ୍ଲାକନୋଜ ରୋଗ ଲାଗିବାର ସମ୍ଭାବନା ଅଛି । ଏହାର ନିରାକରଣ ପାଇଁ ଟେଟ୍ରାକୋନାଜୋଲ ୫୦% + ଟ୍ରାଇଫୋଲିକ୍ସିଭିନ ୨୫% ଡବୁପି ୧ଗ୍ରାମ କୁ ପ୍ରତି ଲି. ପାଣିରେ ମିଶାଇ ସିଞ୍ଚନ କରନ୍ତୁ ।

ପଶୁପାଳନ- ଗୃହାଣ୍ଡ ଓ ପାର୍ଶ୍ୱ ଭିତରେ ଆବଶ୍ୟକ ଖାଦ୍ୟ ଓ ପାନୀୟ ଜଳର ବ୍ୟବସ୍ଥା କରନ୍ତୁ । ଆଗକୁ ୩-୪ ଦିନ ତାପମାତ୍ରା ଓ ଆଦ୍ରତାରେ ଅଧିକା ପରିସ୍ଥିତି ପରିସ୍ଥିତି ସମ୍ଭାବନା ଅଛି ଯାହା ଗୃହପାଳିତ ପଶୁଙ୍କ ଗରିମ ଜନିତ ତାପ ବୃଦ୍ଧି ପାଇଁ ସହାୟକ ହେବ, ତେଣୁ ପଶୁମାନଙ୍କୁ ଆବଶ୍ୟକୀୟ ନିଶ୍ଚିତ ଖଣିଜ ଲବଣ, ଲୁଣ, ଲୁଣ କାତାୟ ଫସଲ ଖାଇବାକୁ ବେଦା ସହ ଉପଯୁକ୍ତ ବାସସ୍ଥାନର ବ୍ୟବସ୍ଥା କରନ୍ତୁ ।



ଅଧିକା ସୂଚନା ପାଇଁ କୃଷି ବିଜ୍ଞାନ କେନ୍ଦ୍ର କଟକ ସହ ଯୋଗାଯୋଗ କରନ୍ତୁ(ମୋ-୯୮୭୧୪୪୫୦୮୦/୭୦୦୮୪୫୩୪୨୭)
କଟକ ଜିଲ୍ଲାର କୃଷି ପାଣିପାଗ ଉପଦେଶ ପାଇଁ ମେଘଦୂତ ଥାପ୍ ଓ ନିଜ ଅଞ୍ଚଳରେ ବିକୃଳି ପ୍ରାକ୍ ସୂଚନା ସକାଶେ ଦାମିନା ଥାପ୍ କୁ ଅନୁସରଣ କରନ୍ତୁ





ଗ୍ରାମୀଣ କୃଷି ମୌସମ ସେବା
ଭାରତ ପାଣିପାଗ ବିଭାଗ
ଜିଲ୍ଲା କୃଷି ପାଣିପାଗ ବିଭାଗ
କୃଷି ବିଜ୍ଞାନ କେନ୍ଦ୍ର କଟକ



ପତ୍ରିକା ସଂଖ୍ୟା-୩୫୮
ତାରିଖ-୧୭.୦୫.୨୦୨୪

ଭାକ୍ସୁଧୁପ-ଜାତୀୟ ଧାନ ଗବେଷଣା କେନ୍ଦ୍ର, କଟକ

ନିଶ୍ଚିତକୋଲି କୃଷି ପାଣିପାଗ ଉପଦେଶ ସେବା

ବୁଦ୍ଧ ପୂର୍ବସପ୍ତାହ ବର୍ଷା ଓ ଜିଲ୍ଲା ବିଗତ ସପ୍ତାହ ପାଣିପାଗ ସୁଚନା

ପୂର୍ବ ସପ୍ତାହରେ ବୁଦ୍ଧରେ ହାରାହାରି ୦୧ ମିମି ବର୍ଷା ଓ ଜିଲ୍ଲାରେ ହାରାହାରି ୦୬ ମିମି ବର୍ଷା ହୋଇଥିଲା । ଦିନର ହାରାହାରି ସର୍ବୋଚ୍ଚ ଓ ସର୍ବନିମ୍ନ ତାପମାତ୍ରା ଯଥାକ୍ରମେ ୩୬.୪୧ ଡିଗ୍ରୀ ସି. (ସ୍ୱରାଜିକ ଠାକୁ ୦.୭୧ ଡିଗ୍ରୀ ସି. କମ୍) ଓ ୨୪.୫୪ ଡିଗ୍ରୀ ସି. (ସ୍ୱରାଜିକ ଠାକୁ ୦.୪୬ ଡିଗ୍ରୀ ସି. କମ୍) ଥିଲା । ଜିଲ୍ଲାର ହାରାହାରି ଆପେକ୍ଷିକ ଆର୍ଦ୍ରତା ୬୯-୭୫% ରହିଥିଲା ।

ପାଣିପାଗ ପୂର୍ବାନୁମାନ- ଆଜିର ସକାଳ ୮.୩୦ ରୁ ତା.୨୨.୦୫.୨୦୨୪ ରିଖ ସକାଳ ୮.୩୦ ପର୍ଯ୍ୟନ୍ତ

ସାଧାରଣ ଉପଦେଶ- ବୁଦ୍ଧରେ ଥାନକୁ ମଜମବାର ଅତିକମ୍ ରୁ କମ୍ ବର୍ଷା/ଗତଗତି ସହ ବର୍ଷା ଏବଂ ଅନ୍ୟ ୪ ଦିନ ପାଗ ଶୁଷ୍କ ସମ୍ଭାବନା ଅଛି । ଦିନର ହାରାହାରି ସର୍ବୋଚ୍ଚ ଓ ସର୍ବନିମ୍ନ ତାପମାତ୍ରା ଯଥାକ୍ରମେ ୩୫-୩୯ ଡିଗ୍ରୀ ସି. ଓ ୨୭ ଡିଗ୍ରୀ ସି. ହେବାର ଅନୁମାନ କରାଯାଇଛି । ଦିନର ହାରାହାରି ସର୍ବୋଚ୍ଚ ଓ ସର୍ବନିମ୍ନ ଆର୍ଦ୍ରତା ଯଥାକ୍ରମେ ୬୬-୭୯% ଓ ୨୨-୪୦% ହେବାର ଅନୁମାନ କରାଯାଇଛି । ଆଗାମୀ ୫ ଦିନ ଆକାଶ ମୁଖ୍ୟତଃ ନିର୍ମଳ ରୁ ଅଂଶିକ ମେଘୁଆ ରହିବାର ସମ୍ଭାବନା ଅଛି ।

ବୁଦ୍ଧ	ନିଶ୍ଚିତକୋଲି(ଆଜିର ସକାଳ ୮.୩୦ ରୁ ତା.୨୨.୦୫.୨୦୨୪ ରିଖ ସକାଳ ୮.୩୦ ପର୍ଯ୍ୟନ୍ତ)				
	୧୭.୦୫.୨୦୨୪	୧୮.୦୫.୨୦୨୪	୧୯.୦୫.୨୦୨୪	୨୦.୦୫.୨୦୨୪	୨୧.୦୫.୨୦୨୪
ବର୍ଷା (ମିମି)	୦	୦	୦	୦	୫
ସର୍ବାଧିକ ତାପମାତ୍ରା (ଡିଗ୍ରୀ ସି.)	୩୯	୩୫	୩୭	୩୭	୩୬
ସର୍ବନିମ୍ନ ତାପମାତ୍ରା (ଡିଗ୍ରୀ ସି.)	୨୭	୨୭	୨୭	୨୭	୨୭
ମେଘାନ୍ତ	୫	୪	୧	୪	୬
ସର୍ବାଧିକ ଆର୍ଦ୍ରତା (%)	୭୭	୭୯	୭୮	୭୯	୭୪
ସର୍ବନିମ୍ନ ଆର୍ଦ୍ରତା (%)	୨୨	୨୯	୩୦	୩୫	୪୦
ବାୟୁର ଗତି (କି.ମି./ଘ.)	୧୯	୧୭	୨୫	୨୫	୨୩
ବାୟୁର ଦିଗ (ଡିଗ୍ରୀ)	୨୧୬	୨୦୬	୨୦୩	୨୦୧	୧୯୯

ପାଣିପାଗଭିତ୍ତିକ କୃଷି ଉପଦେଶ

ସାଧାରଣ ଉପଦେଶ-

ପୂର୍ବ ସପ୍ତାହର ମାଟିର ବତରକୁ ବିନିଯୋଗ କରି ଖରାଟିଆ ହଳ ସମାପ୍ତ କରନ୍ତୁ ଓ ଆଗାମୀ ଖରିପ ପାଇଁ ବିହନ ସଂଗ୍ରହ ପ୍ରକ୍ରିୟା ଆରମ୍ଭ କରନ୍ତୁ । ଯେହେତୁ ଦିନ ତାପମାତ୍ରା ଆଗକୁ ୫ ଦିନ ମଧ୍ୟରେ ବୃଦ୍ଧି ସମ୍ଭାବନା ଅଛି, ତେଣୁ ମାଟିର ବତରକୁ ସଂରକ୍ଷଣ କରିବା ପାଇଁ ନଡା/ପ୍ରାକୃତିକ ଆହାରବିକରଣ କରନ୍ତୁ ଓ ଜମିର ହୁଡା କୁ ମଜବୁତ ରଖନ୍ତୁ ।

ଖରାଟିଆ ଚାଷ- ପୂର୍ବ ସପ୍ତାହ ବର୍ଷା ଜଳ କୁ ବିନିଯୋଗ କରି ଖରାଟିଆ ଜମି ହଳ କରନ୍ତୁ ।

ସବୁଜସାର ପ୍ରୟୋଗ-

ପର୍ଯ୍ୟାପ୍ତ ପରିମାଣର ବୃକ୍ଷପାତ ପାଇବା ପରେ ଚାଷୀଙ୍କୁ ଧାନ ରୋପଣ ପୂର୍ବରୁ ଧନିତା ମଞ୍ଜି @ ୧୨ କି.ଗ୍ରା./ଏକର ବୃକ୍ଷକୁ ଯେପରିକି ଧାନ ରୋପଣର ୧୦-୧୫ ଦିନ ପୂର୍ବରୁ ଧନିତା ଫସଲ ୩-୪ସପ୍ତାହ ପୂରୁଣା ହୋଇଯାଇଥିବ । ଏହା ୬-୭ ଟନ୍ ଜୈବିକ ସାର ସହ ୨୫-୩୦ କି.ଗ୍ରା ସବୁଜସାରଜାତ ସାର ପରବର୍ତ୍ତୀ ଫସଲରେ ଯୋଗାଇ ଥାଏ ।

ମକା-

ବର୍ତ୍ତମାନ ଅଧିକାଂଶ ଅଞ୍ଚଳରେ ମକା ଏହାର ପ୍ରଜନନ ଅବସ୍ଥା (ପୁର ରୁ ମଞ୍ଜି ଧରିବା ଅବସ୍ଥା) ରେ ଅଛି ଯାହା ଏକ ମାଟି ବତର ଜନିତ ସମ୍ଭେଦନଶୀଳ ଅବସ୍ଥା, ଏହି ଅବସ୍ଥା ରେ ମାଟିରେ ବତର ଅଭାବ ହେଲେ ମଞ୍ଜି ସଂଖ୍ୟା କମିଯିବା ସହ ଅନଳରେ କୁପ୍ରଭାବ ପଡିଥାଏ ତେଣୁ ଚାଷୀମାନଙ୍କୁ ବର୍ଷା ପୂର୍ବାନୁମାନ ଓ ମାଟିର ବତରକୁ ଦେଖି ଜଳସେଚନ ଜାରି ରଖିବାକୁ ଅନୁରୋଧ ।

ପରିପରିବା-

ଭେଟି- ବର୍ତ୍ତମାନ ପାଣିପାଗରେ ଭେଟି ଗଛରେ ସାହେବି ରୋଗ ଲାଗିବାର ସମ୍ଭାବନା ଥାଏ, ଏହାକୁ ରୋକିବା ପାଇଁ ରୋଗାକ୍ରାନ୍ତ ଗଛ ଗୁଡିକୁ ଉପାଡି ଦିଅନ୍ତୁ ଓ ପ୍ରାଥମିକ ଅବସ୍ଥାରେ ନିମ୍ନ ତେଲ ୨ମି.ଲି. କୁ ପ୍ରତି ଲି. ପାଣିରେ ମିଶାଇ ସିଞ୍ଚନ କରନ୍ତୁ ଏବଂ ପରବର୍ତ୍ତୀ ଅବସ୍ଥାରେ ଆୟୋନିଅକ୍ସିମାଲ ୨୫ WG @ ୪୦ ଗ୍ରାମ/ଏକର ୨୦୦ଲି. ପାଣିରେ ମିଶାଇ ସିଞ୍ଚନ କରନ୍ତୁ । ପୂର୍ବ ଓ ଆଗାମୀ ବର୍ଷା ହେତୁ ମାଟିରେ କବଚ ଜନିତ ରୋଗ (ଫୁଲକାରିଅମ୍ ଓ ଫାଇଟୋପଥେରା) ହେବାର ସମ୍ଭାବନା ଥାଏ ତେଣୁ କାର୍ବେଣ୍ଡାଥ୍ରାମି ୫୦% ଡବୁପି @ ୨ଗ୍ରାମ/ଲିଟର ପାଣି କିମ୍ବା କପରଅକ୍ସିକ୍ଲୋରାଇଡ ୫୦% ଡବୁପି @ ୩ଗ୍ରାମ/ଲିଟର ପାଣିରେ ମିଶାଇ ଗଛ ମୂଳରେ ସ୍ତେ କରନ୍ତୁ । ଯଦି ଭେଟି ଗଛରେ ସକୋଷିଲା ଜନିତ ପତ୍ରଚିତା ରୋଗ ଦେଖାଯାଏ ତେବେ ଏହାର ନିରାକରଣ ପାଇଁ ଟ୍ରାଇଫୋଲିକ୍ସିଭିନ ୨୫% + ଟେଟ୍ରାକୋନାଜୋଲ ୫୦% ଡବୁପି ୧ଗ୍ରାମ କୁ ପ୍ରତି ଲି. ପାଣିରେ ମିଶାଇ ସିଞ୍ଚନ କରନ୍ତୁ ।

ଟୋମାଟୋ- ବର୍ଷା ପରେ ଟୋମାଟୋ ଷେଡରେ ଷ୍ଟାଉଲି ରୋଗ ଦେଖାଗଲେ ଏହାର ନିରାକରଣ ପାଇଁ କପରଅକ୍ସି କ୍ଲୋରାଇଡ ୫୦% ଡବୁପି @ ୩ ଗ୍ରାମ + ପ୍ଲାଟୋ ମାଇସିନ୍ @ ୧ ଗ୍ରାମ/ଲିଟର କୁ ସିଞ୍ଚନ କରନ୍ତୁ ।

କାକୁଡି କାତାୟ ଫସଲ-

କାକୁଡି କାତାୟ ଫସଲରେ ବର୍ଷାପରେ ନିମ୍ନମୁଖ୍ୟ ପତ୍ରପୋଡା, ପତ୍ରଚିତା ରୋଗ ଦେଖାଯିବାର ସମ୍ଭାବନା ଥାଏ । ଏହାକୁ ନିୟନ୍ତ୍ରଣ କରିବା ପାଇଁ ମେଟାଲାଇକ୍ସିମାଲ+ମାନକୋଜେବ @ ୨ଗ୍ରାମ/ଲିଟର କିମ୍ବା ଆକୋକ୍ସିଥ୍ରାଭିନ+ଟେଟ୍ରାକୋନାଜୋଲ @ ୦.୬ଗ୍ରାମ/ଲିଟର ପାଣିରେ ମିଶାଇ ୧୦ଦିନ ବ୍ୟବଧାନରେ ଅଦଳ ବଦଳ କରି ସିଞ୍ଚନ କରନ୍ତୁ । ବର୍ତ୍ତମାନ କାକୁଡି କାତାୟ ପରିପରିବାରେ ଉତ୍ତର ପତ୍ରପୋଡା ରୋଗ ଲାଗିବାର ସମ୍ଭାବନା ଅଛି । ଏହାର ନିରାକରଣ ପାଇଁ ମାନକୋଜେବ ୭୫% ଡବୁପି ୨.୫ଗ୍ରାମ କୁ ପ୍ରତି ଲି. ପାଣିରେ ମିଶାଇ ସିଞ୍ଚନ କରନ୍ତୁ ।

ପୋଟଳ- ବର୍ତ୍ତମାନ ପୋଟଳ ଫୁଲ ରୁ ଫଳ ଧରିବା ଅବସ୍ଥାରେ ଅଛି । ଜମିରେ ଘାସ ନିୟନ୍ତ୍ରଣ ନକରିବା ଦ୍ୱାରା ଜମିର ଆର୍ଦ୍ରତା ଯିଏକ ଭାବେ ନିୟନ୍ତ୍ରଣ ହେବା ସହ ପୋଟଳ ମାଟିର ସଂସ୍ପର୍ଶ ରେ ଆସେ ନାହିଁ ଯାହା ଫଳପତା ରୋଗରୁ ରକ୍ଷା କରିଥାଏ । ପୋଟଳ ଗଛ ବର୍ଷା ପରେ ପୋଟଳ ଗଛରେ ପତ୍ରପୋଡା ଓ କାଷ, ଫଳ ପତା ରୋଗ ଦେଖାଗଲେ ମେଟାଲାଇକ୍ସିମାଲ+ମାନକୋଜେବ @ ୨ଗ୍ରାମ/ଲିଟର ସିଞ୍ଚନ କରନ୍ତୁ ।

ଫଳ-

ଆମ- ପୂର୍ବ ସପ୍ତାହର ବର୍ଷା ଯୋଗୁଁ ଆମ ଗଛରେ ଜଳସେଚନ ସ୍ତର କମିଯାଇଛି । ବର୍ତ୍ତମାନ ପାଗରେ ଫଳବିକାଶ ପୋକ ଲାଗିଲେ ନିମ୍ନ ତେଲ ୩ମି.ଲି. ଓ କ୍ଲୋରୋପାଲିଫିଫ ୧ମି.ଲି. ର ମିଶ୍ରଣ କୁ ଅଠା ସହ ୧ଲି. ପାଣିରେ ମିଶାଇ ସିଞ୍ଚନ କରନ୍ତୁ । ପୂର୍ବ ବର୍ଷା ଯୋଗୁଁ ଆମରେ ଆହାରକୋକି ରୋଗ ଲାଗିବାର ସମ୍ଭାବନା ଅଛି । ଏହାର ନିରାକରଣ ପାଇଁ ଟେଟ୍ରାକୋନାଜୋଲ ୫୦% + ଟ୍ରାଇଫୋଲିକ୍ସିଭିନ ୨୫% ଡବୁପି ୧ଗ୍ରାମ କୁ ପ୍ରତି ଲି. ପାଣିରେ ମିଶାଇ ସିଞ୍ଚନ କରନ୍ତୁ ।

ପଶୁପାଳନ- ଗୁହାକ ଓ ପାର୍ମି ଭିତରେ ଆବଶ୍ୟକ ଖାଦ୍ୟ ଓ ପାନୀୟ ଜଳର ବ୍ୟବସ୍ଥା କରନ୍ତୁ । ଆଗକୁ ୩-୪ ଦିନ ତାପମାତ୍ରା ଓ ଆର୍ଦ୍ରତାରେ ଅଧିକା ପରିସ୍ଥିତି ପରିସ୍ଥିତି ସମ୍ଭାବନା ଅଛି ଯାହା ଗୁହାପାଳିତ ପଶୁଙ୍କ ଗରିମ ଜନିତ ତାପ ବୃଦ୍ଧି ପାଇଁ ସହାୟକ ହେବ, ତେଣୁ ପଶୁମାନଙ୍କୁ ଆବଶ୍ୟକୀୟ ନିଶ୍ଚିତ ଖଣିଜ ଲବଣ, ରୁଖ, ଚୂର୍ଣ କାତାୟ ଫସଲ ଖାଇବାକୁ ବେଦା ସହ ଉପଯୁକ୍ତ ବାସସ୍ଥାନର ବ୍ୟବସ୍ଥା କରନ୍ତୁ ।



ଅଧିକା ସୂଚନା ପାଇଁ କୃଷି ବିଜ୍ଞାନ କେନ୍ଦ୍ର କଟକ ସହ ଯୋଗାଯୋଗ କରନ୍ତୁ(ମୋ-୯୮୭୧୪୪୫୦୮୦/୭୦୦୮୪୫୩୪୨୭)
କଟକ ଜିଲ୍ଲାର କୃଷି ପାଣିପାଗ ଉପଦେଶ ପାଇଁ ମେଘଦୂତ ଥାପ୍ ଓ ନିଜ ଅଞ୍ଚଳରେ ବିକୃଳି ପ୍ରାକ୍ ସୂଚନା ସକାଶେ ଦାମିନା ଥାପ୍ କୁ ଅନୁସରଣ କରନ୍ତୁ





**ଗ୍ରାମୀଣ କୃଷି ମୌସମ ସେବା
ଭାରତ ପାଣିପାଗ ବିଭାଗ
ଜିଲ୍ଲା କୃଷି ପାଣିପାଗ ବିଭାଗ
କୃଷି ବିଜ୍ଞାନ କେନ୍ଦ୍ର କଟକ**



ପତ୍ରିକା ସଂଖ୍ୟା-୩୫୮
ତାରିଖ-୧୭.୦୫.୨୦୨୪

ଭାକ୍ସୁଧୁପ-ଜାତୀୟ ଧାନ ଗବେଷଣା କେନ୍ଦ୍ର, କଟକ

ସାଲେପୁର କୃଷି ପାଣିପାଗ ଉପଦେଶ ସେବା

ବୁଦ୍ଧ ପୂର୍ବସପ୍ତାହ ବର୍ଷା ଓ ଜିଲ୍ଲା ବିଗତ ସପ୍ତାହ ପାଣିପାଗ ସୂଚନା

ପୂର୍ବ ସପ୍ତାହରେ ବୁଦ୍ଧରେ ହାରାହାରି ୦୪ ମିମି ବର୍ଷା ଓ ଜିଲ୍ଲାରେ ହାରାହାରି ୦୭ ମିମି ବର୍ଷା ହୋଇଥିଲା । ଦିନର ହାରାହାରି ସର୍ବୋଚ୍ଚ ଓ ସର୍ବନିମ୍ନ ତାପମାତ୍ରା ଯଥାକ୍ରମେ ୩୭.୪୧ ଡିଗ୍ରୀ ସି. (ସ୍ୱରାବିକ ଠାକୁ ୦.୭୧ ଡିଗ୍ରୀ ସି. କମ୍) ଓ ୨୪.୫୪ ଡିଗ୍ରୀ ସି. (ସ୍ୱରାବିକ ଠାକୁ ୦.୪୬ ଡିଗ୍ରୀ ସି. କମ୍) ଥିଲା । ଜିଲ୍ଲାର ହାରାହାରି ଆପେକ୍ଷିକ ଆର୍ଦ୍ରତା ୬୯-୭୫% ରହିଥିଲା ।

ପାଣିପାଗ ପୂର୍ବାନୁମାନ- ଆଜିର ସକାଳ ୮.୩୦ ରୁ ତା.୨୨.୦୫.୨୦୨୪ ରିଖ ସକାଳ ୮.୩୦ ପର୍ଯ୍ୟନ୍ତ

ସାଧାରଣ ଉପଦେଶ- ବୁଦ୍ଧରେ ଆଗକୁ ମଜମବାର ଅତିକମ୍ ରୁ କମ୍ ବର୍ଷା/ଗତଗତି ସହ ବର୍ଷା ଏବଂ ଅନ୍ୟ ୪ ଦିନ ପାଗ ଶୁଷ୍କ ସମ୍ଭାବନା ଅଛି । ଦିନର ହାରାହାରି ସର୍ବୋଚ୍ଚ ଓ ସର୍ବନିମ୍ନ ତାପମାତ୍ରା ଯଥାକ୍ରମେ ୩୪-୩୮ ଡିଗ୍ରୀ ସି. ଓ ୨୭ ଡିଗ୍ରୀ ସି. ହେବାର ଅନୁମାନ କରାଯାଇଛି । ଦିନର ହାରାହାରି ସର୍ବୋଚ୍ଚ ଓ ସର୍ବନିମ୍ନ ଆର୍ଦ୍ରତା ଯଥାକ୍ରମେ ୬୫-୭୯% ଓ ୨୧-୩୯% ହେବାର ଅନୁମାନ କରାଯାଇଛି । ଆଗାମୀ ୫ ଦିନ ଆକାଶ ମୁଖ୍ୟତଃ ନିର୍ମଳ ରୁ ଆଞ୍ଚିକ ମେଘୁଆ ରହିବାର ସମ୍ଭାବନା ଅଛି ।

ବୁଦ୍ଧ	ସାଲେପୁର(ଆଜିର ସକାଳ ୮.୩୦ ରୁ ତା.୨୨.୦୫.୨୦୨୪ ରିଖ ସକାଳ ୮.୩୦ ପର୍ଯ୍ୟନ୍ତ)				
	୧୭.୦୫.୨୦୨୪	୧୮.୦୫.୨୦୨୪	୧୯.୦୫.୨୦୨୪	୨୦.୦୫.୨୦୨୪	୨୧.୦୫.୨୦୨୪
ତାରିଖ					
ବର୍ଷା (ମିମି)	୦	୦	୦	୦	୫
ସର୍ବାଧିକ ତାପମାତ୍ରା (ଡିଗ୍ରୀ ସି.)	୩୮	୩୪	୩୭	୩୭	୩୭
ସର୍ବନିମ୍ନ ତାପମାତ୍ରା (ଡିଗ୍ରୀ ସି.)	୨୭	୨୭	୨୭	୨୭	୨୭
ମେଘାନ୍ତ	୫	୫	୧	୪	୬
ସର୍ବାଧିକ ଆର୍ଦ୍ରତା (%)	୬୫	୬୯	୭୮	୭୯	୭୪
ସର୍ବନିମ୍ନ ଆର୍ଦ୍ରତା (%)	୨୧	୨୯	୨୯	୩୪	୩୯
ବାୟୁର ଗତି (କି.ମି./ଘ.)	୧୯	୧୭	୨୫	୨୪	୨୩
ବାୟୁର ଦିଗ (ଡିଗ୍ରୀ)	୨୧୬	୨୦୬	୨୦୩	୨୦୧	୧୯୧

ପାଣିପାଗଭିତ୍ତିକ କୃଷି ଉପଦେଶ

ସାଧାରଣ ଉପଦେଶ-

ପୂର୍ବ ସପ୍ତାହର ମାଟିର ବତରକୁ ବିନିଯୋଗ କରି ଖରାଟିଆ ହଳ ସମାପ୍ତ କରନ୍ତୁ ଓ ଆଗାମୀ ଖରିପ ପାଇଁ ବିହନ ଫସଲ ପ୍ରଭୃତି ଆରମ୍ଭ କରନ୍ତୁ । ଯେହେତୁ ଦିନ ତାପମାତ୍ରା ଆଗକୁ ୫ ଦିନ ମଧ୍ୟରେ ବୃଦ୍ଧି ସମ୍ଭାବନା ଅଛି, ତେଣୁ ମାଟିର ବତରକୁ ଫରାସ କରିବା ପାଇଁ ନଡା/ପ୍ରାକୃତିକ ଆହାରବିକରଣ କରନ୍ତୁ ଓ ଜମିର ହୁଡା କୁ ମଜବୁତ ରଖନ୍ତୁ ।

ଖରାଟିଆ ଚାଷ- ପୂର୍ବ ସପ୍ତାହ ବର୍ଷା ଜଳ କୁ ବିନିଯୋଗ କରି ଖରାଟିଆ ଜମି ହଳ କରନ୍ତୁ ।

ସବୁଜସାର ପ୍ରୟୋଗ-

ପର୍ଯ୍ୟାପ୍ତ ପରିମାଣର ବୃକ୍ଷପାତ ପାଇବା ପରେ ଚାଷୀଙ୍କୁ ଧାନ ରୋପଣ ପୂର୍ବରୁ ଧନିତା ମଞ୍ଜି @ ୧୨ କି.ଗ୍ରା./ଏକର ବୃକ୍ଷକୁ ଯେପରିକି ଧାନ ରୋପଣର ୧୦-୧୫ ଦିନ ପୂର୍ବରୁ ଧନିତା ଫସଲ ୩-୪ସପ୍ତାହ ପୂରୁଣା ହୋଇଯାଇଥିବ । ଏହା ୬-୭ ଟନ୍ ଲୈବିକ ସାର ସହ ୨୫-୩୦ କି.ଗ୍ରା ସବୁଜସାରଜାତ ସାର ପରବର୍ତ୍ତୀ ଫସଲରେ ଯୋଗାଇ ଥାଏ ।

ମକା-

ବର୍ତ୍ତମାନ ଅଧିକାଂଶ ଅଞ୍ଚଳରେ ମକା ଏହାର ପ୍ରଜନନ ଅବସ୍ଥା (ପୁର ରୁ ମଞ୍ଜି ଧରିବା ଅବସ୍ଥା) ରେ ଅଛି ଯାହା ଏକ ମାଟି ବତର ଜନିତ ସମ୍ଭେଦନଶୀଳ ଅବସ୍ଥା, ଏହି ଅବସ୍ଥା ରେ ମାଟିରେ ବତର ଅଭାବ ହେଲେ ମଞ୍ଜି ବର୍ଷା କମିଯିବା ସହ ଅନଳରେ କୁପ୍ରଭାବ ପଡିଥାଏ ତେଣୁ ଚାଷୀମାନଙ୍କୁ ବର୍ଷା ପୂର୍ବାନୁମାନ ଓ ମାଟିର ବତରକୁ ଦେଖି ଜଳସେଚନ ଜାରି ରଖିବାକୁ ଅନୁରୋଧ ।

ପରିପରିବା-

ଭେଟି-

ବର୍ତ୍ତମାନ ପାଣିପାଗରେ ଭେଟି ଗଛରେ ସାହେବି ରୋଗ ଲାଗିବାର ସମ୍ଭାବନା ଥାଏ, ଏହାକୁ ରୋକିବା ପାଇଁ ରୋଗାକ୍ରାନ୍ତ ଗଛ ଗୁଡିକୁ ଉପାଡି ଦିଅନ୍ତୁ ଓ ପ୍ରାଥମିକ ଅବସ୍ଥାରେ ନିମ୍ନ ତେଲ ୨ମି.ଲି. କୁ ପ୍ରତି ଲି. ପାଣିରେ ମିଶାଇ ସିଞ୍ଚନ କରନ୍ତୁ ଏବଂ ପରବର୍ତ୍ତୀ ଅବସ୍ଥାରେ ଆୟୋନିଅକ୍ସିମିନ ୨୫ WG @ ୪୦ ଗ୍ରାମ/ଏକର ୨୦୦ଲି. ପାଣିରେ ମିଶାଇ ସିଞ୍ଚନ କରନ୍ତୁ । ପୂର୍ବ ଓ ଆଗାମୀ ବର୍ଷା ହେତୁ ମାଟିରେ କବଚ ଜନିତ ରୋଗ (ଫୁଲକାରିଅମ୍ ଓ ଫାଇଟୋପଥେରା) ହେବାର ସମ୍ଭାବନା ଥାଏ ତେଣୁ କାର୍ବେଣ୍ଡାଜିମ୍ ୫୦% ଡବୁପି @ ୨ଗ୍ରାମ/ଲିଟର ପାଣି କିମ୍ବା କପରଅକ୍ସିକ୍ଲୋରାଇଡ ୫୦% ଡବୁପି @ ୩ଗ୍ରାମ/ଲିଟର ପାଣିରେ ମିଶାଇ ଗଛ ମୂଳରେ ସ୍ତେ କରନ୍ତୁ । ଯଦି ଭେଟି ଗଛରେ ସକୋଭିରା ଜନିତ ପତ୍ରଚିତା ରୋଗ ଦେଖାଯାଏ ତେବେ ଏହାର ନିରାକରଣ ପାଇଁ ଟ୍ରାଇଫୋକ୍ସିମିନ ୨୫% + ଟେଟ୍ରାକୋନାଜୋଲ ୫୦% ଡବୁପି ୧ଗ୍ରାମ କୁ ପ୍ରତି ଲି. ପାଣିରେ ମିଶାଇ ସିଞ୍ଚନ କରନ୍ତୁ ।

ଟୋମାଟୋ- ବର୍ଷା ପରେ ଟୋମାଟୋ କ୍ଷେତରେ ଷ୍ଟାଉଲ୍ ରୋଗ ଦେଖାଗଲେ ଏହାର ନିରାକରଣ ପାଇଁ କପରଅକ୍ସିକ୍ଲୋରାଇଡ ୫୦% ଡବୁପି @ ୩ ଗ୍ରାମ + ପ୍ଲାଟୋ ମାଇସିନ୍ @ ୧ ଗ୍ରାମ/ଲିଟର କୁ ସିଞ୍ଚନ କରନ୍ତୁ ।

କାକୁଡି କାତାୟ ଫସଲ-

କାକୁଡି କାତାୟ ଫସଲରେ ବର୍ଷାପରେ ନିମ୍ନମୁଖୀ ପତ୍ରପୋଡା, ପତ୍ରଚିତା ରୋଗ ଦେଖାଯିବାର ସମ୍ଭାବନା ଥାଏ । ଏହାକୁ ନିୟନ୍ତ୍ରଣ କରିବା ପାଇଁ ମେଟାଲାଇକ୍ସିମିନ+ମାନକୋଜେବ @ ୨ଗ୍ରାମ/ଲିଟର କିମ୍ବା ଆକୋକ୍ସିଫେରିନ୍+ଟେଟ୍ରାକୋନାଜୋଲ @ ୦.୬ଗ୍ରାମ/ଲିଟର ପାଣିରେ ମିଶାଇ ୧୦ଦିନ ବ୍ୟବଧାନରେ ଅଦଳ ବଦଳ କରି ସିଞ୍ଚନ କରନ୍ତୁ । ବର୍ତ୍ତମାନ କାକୁଡି କାତାୟ ପରିପରିବାରେ ଉତ୍ତର ପତ୍ରପୋଡା ରୋଗ ଲାଗିବାର ସମ୍ଭାବନା ଅଛି । ଏହାର ନିରାକରଣ ପାଇଁ ମାନକୋଜେବ ୭୫% ଡବୁପି ୨.୫ଗ୍ରାମ କୁ ପ୍ରତି ଲି. ପାଣିରେ ମିଶାଇ ସିଞ୍ଚନ କରନ୍ତୁ ।

ପୋଟଳ- ବର୍ତ୍ତମାନ ପୋଟଳ ଫୁଲ ରୁ ଫଳ ଧରିବା ଅବସ୍ଥାରେ ଅଛି । ଜମିରେ ଘାସ ନିୟନ୍ତ୍ରଣ ନକରିବା ଦ୍ୱାରା ଜମିର ଆର୍ଦ୍ରତା ଯିଏକ ଭାବେ ନିୟନ୍ତ୍ରଣ ହେବା ସହ ପୋଟଳ ମାଟିର ଫସର୍ସ ରେ ଆସେ ନାହିଁ ଯାହା ଫଳପତା ରୋଗରୁ ରକ୍ଷା କରିଥାଏ । ପୋଟଳ ଗଛ ବର୍ଷା ପରେ ପୋଟଳ ଗଛରେ ପତ୍ରପୋଡା ଓ କାଣ୍ଡ, ଫଳ ପତା ରୋଗ ଦେଖାଗଲେ ମେଟାଲାଇକ୍ସିମିନ+ମାନକୋଜେବ @ ୨ଗ୍ରାମ/ଲିଟର ସିଞ୍ଚନ କରନ୍ତୁ ।

ଫଳ-

ଆମ- ପୂର୍ବ ସପ୍ତାହର ବର୍ଷା ଯୋଗୁଁ ଆମ ଗଛରେ ଜଳସେଚନ ସ୍ତରୀତ କରନ୍ତୁ । ବର୍ତ୍ତମାନ ପାଗରେ ଫଳବିକାଶ ପୋକ ଲାଗିଲେ ନିମ୍ନ ତେଲ ୩ମି.ଲି. ଓ କ୍ଲୋରୋପାଇରିଫୋସ ୧ମି.ଲି. ର ମିଶ୍ରଣ କୁ ଅଠା ସହ ୧ଲି. ପାଣିରେ ମିଶାଇ ସିଞ୍ଚନ କରନ୍ତୁ । ପୂର୍ବ ବର୍ଷା ଯୋଗୁଁ ଆମରେ ଆହ୍ଲାକଗୋଲ ରୋଗ ଲାଗିବାର ସମ୍ଭାବନା ଅଛି । ଏହାର ନିରାକରଣ ପାଇଁ ଟେଟ୍ରାକୋନାଜୋଲ ୫୦% + ଟ୍ରାଇଫୋକ୍ସିମିନ ୨୫% ଡବୁପି ୧ଗ୍ରାମ କୁ ପ୍ରତି ଲି. ପାଣିରେ ମିଶାଇ ସିଞ୍ଚନ କରନ୍ତୁ ।

ପଶୁପାଳନ- ଗୁହାକ ଓ ପାର୍ଶ୍ୱ ଭିତରେ ଆବଶ୍ୟକ ଖାଦ୍ୟ ଓ ପାନୀୟ ଜଳର ବ୍ୟବସ୍ଥା କରନ୍ତୁ । ଆଗକୁ ୩-୪ ଦିନ ତାପମାତ୍ରା ଓ ଆର୍ଦ୍ରତାରେ ଅଧିକା ପରିସ୍ଥିତି ପରିସ୍ଥିତି ସମ୍ଭାବନା ଅଛି ଯାହା ଗୁହାପାଳିତ ପଶୁଙ୍କ ଗରିମ ଜନିତ ତାପ ବୃଦ୍ଧି ପାଇଁ ସହାୟକ ହେବ, ତେଣୁ ପଶୁମାନଙ୍କୁ ଆବଶ୍ୟକୀୟ ନିଶ୍ଚିତ ଖଣିଜ ଲବଣ, ରୁକ୍ଷ, ଚୂର୍ଣ କାତାୟ ଫସଲ ଖାଇବାକୁ ବେଦା ସହ ଉପଯୁକ୍ତ ବାସସ୍ଥାନର ବ୍ୟବସ୍ଥା କରନ୍ତୁ ।



ଅଧିକା ସୂଚନା ପାଇଁ କୃଷି ବିଜ୍ଞାନ କେନ୍ଦ୍ର କଟକ ସହ ଯୋଗାଯୋଗ କରନ୍ତୁ(ମୋ-୯୮୭୧୪୪୫୦୮୦/୭୦୦୮୪୫୩୪୨୭)
କଟକ ଜିଲ୍ଲାର କୃଷି ପାଣିପାଗ ଉପଦେଶ ପାଇଁ ମେଘଦୂତ ଥାପ୍ ଓ ନିଜ ଅଞ୍ଚଳରେ ବିକୃଳି ପ୍ରାକ୍ ସୂଚନା ସକାଶେ ଦାନିନା ଥାପ୍ କୁ ଅନୁସରଣ କରନ୍ତୁ





ଗ୍ରାମୀଣ କୃଷି ମୌସମ ସେବା
ଭାରତ ପାଣିପାଗ ବିଭାଗ
ଜିଲ୍ଲା କୃଷି ପାଣିପାଗ ବିଭାଗ
କୃଷି ବିଜ୍ଞାନ କେନ୍ଦ୍ର କଟକ



ପତ୍ରିକା ସଂଖ୍ୟା-୩୫୮
ତାରିଖ-୧୭.୦୫.୨୦୨୪

ଭାକ୍ସୁଧୁପ-ଜାତୀୟ ଧାନ ଗବେଷଣା କେନ୍ଦ୍ର, କଟକ

ଟାଙ୍ଗୀ-ଚୌଦ୍ୱାର କୃଷି ପାଣିପାଗ ଉପଦେଶ ସେବା

ବୁଦ୍ଧ ପୂର୍ବସପ୍ତାହ ବର୍ଷା ଓ ଜିଲ୍ଲା ବିଗତ ସପ୍ତାହ ପାଣିପାଗ ସୂଚନା

ପୂର୍ବ ସପ୍ତାହରେ ବୁଦ୍ଧରେ ହାରାହାରି ୦୮ ମିମି ବର୍ଷା ଓ ଜିଲ୍ଲାରେ ହାରାହାରି ୦୭ ମିମି ବର୍ଷା ହୋଇଥିଲା । ଦିନର ହାରାହାରି ସର୍ବୋଚ୍ଚ ଓ ସର୍ବନିମ୍ନ ତାପମାତ୍ରା ଯଥାକ୍ରମେ ୩୭.୪୧ ଡିଗ୍ରୀ ସି. (ସ୍ୱରାଜିକ ଠାକୁ ୦.୭୧ ଡିଗ୍ରୀ ସି. କମ୍) ଓ ୨୪.୫୪ ଡିଗ୍ରୀ ସି. (ସ୍ୱରାଜିକ ଠାକୁ ୦.୪୬ ଡିଗ୍ରୀ ସି. କମ୍) ଥିଲା । ଜିଲ୍ଲାର ହାରାହାରି ଆପେକ୍ଷିକ ଆର୍ଦ୍ରତା ୬୯-୭୫% ରହିଥିଲା ।

ପାଣିପାଗ ପୂର୍ବାନୁମାନ- ଆଜିର ସକାଳ ୮.୩୦ ରୁ ତା.୨୨.୦୫.୨୦୨୪ ରିଖ ସକାଳ ୮.୩୦ ପର୍ଯ୍ୟନ୍ତ

ସାଧାରଣ ଉପଦେଶ- ବୁଦ୍ଧରେ ଆଗକୁ ମଜମବାର ଅତିକମ୍ ରୁ କମ୍ ବର୍ଷା/ଗତଗତି ସହ ବର୍ଷା ଏବଂ ଅନ୍ୟ ୪ ଦିନ ପାଗ ଶୁଷ୍କ ସମ୍ଭାବନା ଅଛି । ଦିନର ହାରାହାରି ସର୍ବୋଚ୍ଚ ଓ ସର୍ବନିମ୍ନ ତାପମାତ୍ରା ଯଥାକ୍ରମେ ୩୭-୪୦ ଡିଗ୍ରୀ ସି. ଓ ୩୦-୩୧ ଡିଗ୍ରୀ ସି. ହେବାର ଅନୁମାନ କରାଯାଇଛି । ଦିନର ହାରାହାରି ସର୍ବୋଚ୍ଚ ଓ ସର୍ବନିମ୍ନ ଆର୍ଦ୍ରତା ଯଥାକ୍ରମେ ୭୫-୮୧% ଓ ୩୭-୫୪% ହେବାର ଅନୁମାନ କରାଯାଇଛି । ଆଗାମୀ ୫ ଦିନ ଆକାଶ ମୁଖ୍ୟତଃ ନିର୍ମଳ ରୁ ଅଂଶିକ ମେଘୁଆ ରହିବାର ସମ୍ଭାବନା ଅଛି ।

ବୁଦ୍ଧ	ଟାଙ୍ଗୀ-ଚୌଦ୍ୱାର(ଆଜିର ସକାଳ ୮.୩୦ ରୁ ତା.୨୨.୦୫.୨୦୨୪ ରିଖ ସକାଳ ୮.୩୦ ପର୍ଯ୍ୟନ୍ତ)				
	୧୭.୦୫.୨୦୨୪	୧୮.୦୫.୨୦୨୪	୧୯.୦୫.୨୦୨୪	୨୦.୦୫.୨୦୨୪	୨୧.୦୫.୨୦୨୪
ତାରିଖ					
ବର୍ଷା (ମିମି)	୦	୦	୦	୦	୫
ସର୍ବାଧିକ ତାପମାତ୍ରା (ଡିଗ୍ରୀ ସି.)	୪୦	୩୯	୩୮	୩୭	୩୭
ସର୍ବନିମ୍ନ ତାପମାତ୍ରା (ଡିଗ୍ରୀ ସି.)	୩୧	୩୦	୩୦	୩୦	୩୦
ମେଘାନ୍ତ	୪	୩	୧	୨	୫
ସର୍ବାଧିକ ଆର୍ଦ୍ରତା (%)	୭୫	୭୬	୭୯	୮୧	୮୦
ସର୍ବନିମ୍ନ ଆର୍ଦ୍ରତା (%)	୩୮	୩୭	୪୨	୫୩	୫୪
ବାୟୁର ଗତି (କି.ମି./ଘ.)	୨୪	୨୧	୨୮	୨୭	୨୫
ବାୟୁର ଦିଗ (ଡିଗ୍ରୀ)	୨୨୫	୨୦୭	୨୦୩	୨୦୩	୨୦୩

ପାଣିପାଗଭିତ୍ତିକ କୃଷି ଉପଦେଶ

ସାଧାରଣ ଉପଦେଶ-

ପୂର୍ବ ସପ୍ତାହର ମାଟିର ବତରକୁ ବିନିଯୋଗ କରି ଖରାଟିଆ ହଳ ସମାପ୍ତ କରନ୍ତୁ ଓ ଆଗାମୀ ଖରିପ ପାଇଁ ବିହନ ସଂଗ୍ରହ ପ୍ରକ୍ରିୟା ଆରମ୍ଭ କରନ୍ତୁ । ଯେହେତୁ ଦିନ ତାପମାତ୍ରା ଆଗକୁ ୫ ଦିନ ମଧ୍ୟରେ ବୃଦ୍ଧି ସମ୍ଭାବନା ଅଛି, ତେଣୁ ମାଟିର ବତରକୁ ସଂରକ୍ଷଣ କରିବା ପାଇଁ ନଡା/ପ୍ରାକୃତିକ ଆହାରବିକରଣ କରନ୍ତୁ ଓ ଜମିର ହୁଡା କୁ ମଜବୁତ ରଖନ୍ତୁ ।

ଖରାଟିଆ ଚାଷ- ପୂର୍ବ ସପ୍ତାହ ବର୍ଷା ଜଳ କୁ ବିନିଯୋଗ କରି ଖରାଟିଆ ଜମି ହଳ କରନ୍ତୁ ।

ସବୁଜସାର ପ୍ରସାର-

ପର୍ଯ୍ୟାପ୍ତ ପରିମାଣର ବୃକ୍ଷପାତ ପାଇବା ପରେ ଚାଷୀଙ୍କୁ ଧାନ ରୋପଣ ପୂର୍ବରୁ ଧନିତା ମଞ୍ଜି @ ୧୨ କି.ଗ୍ରା./ଏକର ବୃକ୍ଷକୁ ଯେପରିକି ଧାନ ରୋପଣର ୧୦-୧୫ ଦିନ ପୂର୍ବରୁ ଧନିତା ଫସଲ ୩-୪ସପ୍ତାହ ପୂର୍ଣ୍ଣ ହୋଇଯାଇଥିବ । ଏହା ୬-୭ ଟନ୍ ଲୈବିକ ସାର ସହ ୨୫-୩୦ କି.ଗ୍ରା ସବୁଜସାରଜାତ ସାର ପରବର୍ତ୍ତୀ ଫସଲରେ ଯୋଗାଇ ଥାଏ ।

ମକା-

ବର୍ତ୍ତମାନ ଅଧିକାଂଶ ଅଞ୍ଚଳରେ ମକା ଏହାର ପ୍ରକଳନ ଅବସ୍ଥା (ପୁଲ ରୁ ମଞ୍ଜି ଧରିବା ଅବସ୍ଥା) ରେ ଅଛି ଯାହା ଏକ ମାଟି ବତର ଜନିତ ସମ୍ଭେଦନଶୀଳ ଅବସ୍ଥା, ଏହି ଅବସ୍ଥା ରେ ମାଟିରେ ବତର ଅଭାବ ହେଲେ ମଞ୍ଜି ସଂଖ୍ୟା କମିଯିବା ସହ ଅମଳରେ କୁପ୍ରଭାବ ପଡିଥାଏ ତେଣୁ ଚାଷୀମାନଙ୍କୁ ବର୍ଷା ପୂର୍ବାନୁମାନ ଓ ମାଟିର ବତରକୁ ଦେଖି ଜଳସେଚନ ଜାରି ରଖିବାକୁ ଅନୁରୋଧ ।

ପରିପରିବା-

ଭେଟି- ବର୍ତ୍ତମାନ ପାଣିପାଗରେ ଭେଟି ଗଛରେ ସାହେବି ରୋଗ ଲାଗିବାର ସମ୍ଭାବନା ଥାଏ, ଏହାକୁ ରୋକିବା ପାଇଁ ରୋଗାକ୍ରାନ୍ତ ଗଛ ଗୁଡିକୁ ଉପାଡି ଦିଅନ୍ତୁ ଓ ପ୍ରାଥମିକ ଅବସ୍ଥାରେ ନିମ୍ନ ତେଲ ୨ମି.ଲି. କୁ ପ୍ରତି ଲି. ପାଣିରେ ମିଶାଇ ସିଞ୍ଚନ କରନ୍ତୁ ଏବଂ ପରବର୍ତ୍ତୀ ଅବସ୍ଥାରେ ଆୟୋନିଅକ୍ସିମା ୨୫ WG @ ୪୦ ଗ୍ରାମ/ଏକର ୨୦୦ଲି. ପାଣିରେ ମିଶାଇ ସିଞ୍ଚନ କରନ୍ତୁ । ପୂର୍ବ ଓ ଆଗାମୀ ବର୍ଷା ହେତୁ ମାଟିରେ କବଳ ଜନିତ ରୋଗ (ଫୁଲକାରିଅମ୍ ଓ ଫାଇଟୋପଥେରା) ହେବାର ସମ୍ଭାବନା ଥାଏ ତେଣୁ କାର୍ବେଣ୍ଡାଜିମ୍ ୫୦% ଡବୁପି @ ୨ଗ୍ରାମ/ଲିଟର ପାଣି କିମ୍ବା କପରଅକ୍ସିକ୍ଲୋରାଇଡ ୫୦% ଡବୁପି @ ୩ଗ୍ରାମ/ଲିଟର ପାଣିରେ ମିଶାଇ ଗଛ ମୂଳରେ ସ୍ତେ କରନ୍ତୁ । ଯଦି ଭେଟି ଗଛରେ ସକୋଭିରା ଜନିତ ପତ୍ରଚିତା ରୋଗ ଦେଖାଯାଏ ତେବେ ଏହାର ନିରାକରଣ ପାଇଁ ଟ୍ରାଇଫୋକ୍ସିସ୍ତେନ ୨୫% + ଟେଟ୍ରାକୋନାଜୋଲ ୫୦% ଡବୁପି ୧ଗ୍ରାମ କୁ ପ୍ରତି ଲି. ପାଣିରେ ମିଶାଇ ସିଞ୍ଚନ କରନ୍ତୁ ।

ଟୋମାଟୋ- ବର୍ଷା ପରେ ଟୋମାଟୋ ଷେଡରେ ଷ୍ଟାଉଲ ରୋଗ ଦେଖାଗଲେ ଏହାର ନିରାକରଣ ପାଇଁ କପରଅକ୍ସି କ୍ଲୋରାଇଡ ୫୦% ଡବୁପି @ ୩ ଗ୍ରାମ + ପ୍ଲାଟୋ ମାଇସିନ୍ @ ୧ ଗ୍ରାମ/ଲିଟର କୁ ସିଞ୍ଚନ କରନ୍ତୁ ।

କାକୁଡି ଜାତୀୟ ଫସଲ-

କାକୁଡି ଜାତୀୟ ଫସଲରେ ବର୍ଷାପରେ ନିମ୍ନମୁଖ୍ୟ ପତ୍ରପୋଡା, ପତ୍ରଚିତା ରୋଗ ଦେଖାଯିବାର ସମ୍ଭାବନା ଥାଏ । ଏହାକୁ ନିୟନ୍ତ୍ରଣ କରିବା ପାଇଁ ମେଟାଲାଇକ୍ସିମା+ମାନକୋଜେବ @ ୨ଗ୍ରାମ/ଲିଟର କିମ୍ବା ଆକୋକ୍ସିସ୍ତେନ+ଟେଟ୍ରାକୋନାଜୋଲ @ ୦.୬ଗ୍ରାମ/ଲିଟର ପାଣିରେ ମିଶାଇ ୧୦ଦିନ ବ୍ୟବଧାନରେ ଅଦଳ ବଦଳ କରି ସିଞ୍ଚନ କରନ୍ତୁ । ବର୍ତ୍ତମାନ କାକୁଡି ଜାତୀୟ ପରିପରିବାରେ ଉତ୍ତର ପତ୍ରପୋଡା ରୋଗ ଲାଗିବାର ସମ୍ଭାବନା ଅଛି । ଏହାର ନିରାକରଣ ପାଇଁ ମାନକୋଜେବ ୭୫% ଡବୁପି ୨.୫ଗ୍ରାମ କୁ ପ୍ରତି ଲି. ପାଣିରେ ମିଶାଇ ସିଞ୍ଚନ କରନ୍ତୁ ।

ପୋଟଳ- ବର୍ତ୍ତମାନ ପୋଟଳ ଫୁଲ ରୁ ଫଳ ଧରିବା ଅବସ୍ଥାରେ ଅଛି । ଜମିରେ ଘାସ ନିୟନ୍ତ୍ରଣ ନକରିବା ଦ୍ୱାରା ଜମିର ଆର୍ଦ୍ରତା ଯଦିକ ଭାବେ ନିୟନ୍ତ୍ରଣ ହେବା ସହ ପୋଟଳ ମାଟିର ସଂସ୍ପର୍ଶ ରେ ଆସେ ନାହିଁ ଯାହା ଫଳପତା ରୋଗରୁ ରକ୍ଷା କରିଥାଏ । ପୋଟଳ ଗଛ ବର୍ଷା ପରେ ପୋଟଳ ଗଛରେ ପତ୍ରପୋଡା ଓ କାଣ୍ଡ, ଫଳ ପତା ରୋଗ ଦେଖାଗଲେ ମେଟାଲାଇକ୍ସିମା+ମାନକୋଜେବ @ ୨ଗ୍ରାମ/ଲିଟର ସିଞ୍ଚନ କରନ୍ତୁ ।

ଫଳ-

ଆମ- ପୂର୍ବ ସପ୍ତାହର ବର୍ଷା ଯୋଗୁଁ ଆମ ଗଛରେ ଜଳସେଚନ ସ୍ତର କମିବ । ବର୍ତ୍ତମାନ ପାଗରେ ଫଳବିକାଶ ପୋକ ଲାଗିଲେ ନିମ୍ନ ତେଲ ୩ମି.ଲି. ଓ କ୍ଲୋରୋପାଲିଫିଫ ୧ମି.ଲି. ର ମିଶ୍ରଣ କୁ ଅଠା ସହ ୧ଲି. ପାଣିରେ ମିଶାଇ ସିଞ୍ଚନ କରନ୍ତୁ । ପୂର୍ବ ବର୍ଷା ଯୋଗୁଁ ଆମରେ ଆହ୍ଲାକନୋଜ ରୋଗ ଲାଗିବାର ସମ୍ଭାବନା ଅଛି । ଏହାର ନିରାକରଣ ପାଇଁ ଟେଟ୍ରାକୋନାଜୋଲ ୫୦% + ଟ୍ରାଇଫୋକ୍ସିସ୍ତେନ ୨୫% ଡବୁପି ୧ଗ୍ରାମ କୁ ପ୍ରତି ଲି. ପାଣିରେ ମିଶାଇ ସିଞ୍ଚନ କରନ୍ତୁ ।

ପଶୁପାଳନ- ଗୃହାଣ୍ଡ ଓ ପାର୍ଶ୍ୱ ଭିତରେ ଆବଶ୍ୟକ ଖାଦ୍ୟ ଓ ପାନୀୟ ଜଳର ବ୍ୟବସ୍ଥା କରନ୍ତୁ । ଆଗକୁ ୩-୪ ଦିନ ତାପମାତ୍ରା ଓ ଆର୍ଦ୍ରତାରେ ଅଧିକା ପରିସ୍ଥିତି ପରିସ୍ଥିତି ସମ୍ଭାବନା ଅଛି ଯାହା ଗୃହପାଳିତ ପଶୁଙ୍କ ଗରିମ ଜନିତ ତାପ ବୃଦ୍ଧି ପାଇଁ ସହାୟକ ହେବ, ତେଣୁ ପଶୁମାନଙ୍କୁ ଆବଶ୍ୟକୀୟ ନିଶ୍ଚିତ ଖଣିଜ ଲବଣ, ଲୁଣ, ଲୁଣ ଜାତୀୟ ଫସଲ ଖାଇବାକୁ ବେଦା ସହ ଉପଯୁକ୍ତ ବାସସ୍ଥାନର ବ୍ୟବସ୍ଥା କରନ୍ତୁ ।



ଅଧିକା ସୂଚନା ପାଇଁ କୃଷି ବିଜ୍ଞାନ କେନ୍ଦ୍ର କଟକ ସହ ଯୋଗାଯୋଗ କରନ୍ତୁ(ମୋ-୯୮୭୧୪୪୫୦୮୦/୭୦୦୮୪୫୩୪୨୭)
କଟକ ଜିଲ୍ଲାର କୃଷି ପାଣିପାଗ ଉପଦେଶ ପାଇଁ ମେଘଦୂତ ଥାପ୍ ଓ ନିଜ ଅଞ୍ଚଳରେ ବିକୂଳି ପ୍ରାକ୍ ସୂଚନା ସକାଶେ ଦାନିନା ଥାପ୍ କୁ ଅନୁସରଣ କରନ୍ତୁ





ଗ୍ରାମୀଣ କୃଷି ମୌସମ ସେବା
ଭାରତ ପାଣିପାଗ ବିଭାଗ
ଜିଲ୍ଲା କୃଷି ପାଣିପାଗ ବିଭାଗ
କୃଷି ବିଜ୍ଞାନ କେନ୍ଦ୍ର କଟକ



ପତ୍ରିକା ସଂଖ୍ୟା-୩୫୮
ତାରିଖ-୧୭.୦୫.୨୦୨୪

ଭାକ୍ସୁଧୁପ-ଜାତୀୟ ଧାନ ଗବେଷଣା କେନ୍ଦ୍ର, କଟକ

ତିରିରିଆ କୃଷି ପାଣିପାଗ ଉପଦେଶ ସେବା

ବୁଦ୍ଧ ସପ୍ତାହ ବର୍ଷା ଓ ଜିଲ୍ଲା ବିଗତ ସପ୍ତାହ ପାଣିପାଗ ସୂଚନା

ପୂର୍ବ ସପ୍ତାହରେ ବୁଦ୍ଧରେ ହାରାହାରି ୦୧ ମିମି ବର୍ଷା ଓ ଜିଲ୍ଲାରେ ହାରାହାରି ୦୬ ମିମି ବର୍ଷା ହୋଇଥିଲା । ଦିନର ହାରାହାରି ସର୍ବୋଚ୍ଚ ଓ ସର୍ବନିମ୍ନ ତାପମାତ୍ରା ଯଥାକ୍ରମେ ୩୬.୪୧ ଡିଗ୍ରୀ ସି. (ସ୍ୱରାବିକ ଠାକୁ ୦.୭୧ ଡିଗ୍ରୀ ସି. କମ୍) ଓ ୨୪.୫୪ ଡିଗ୍ରୀ ସି. (ସ୍ୱରାବିକ ଠାକୁ ୦.୪୬ ଡିଗ୍ରୀ ସି. କମ୍) ଥିଲା । ଜିଲ୍ଲାର ହାରାହାରି ଆପେକ୍ଷିକ ଆର୍ଦ୍ରତା ୬୯-୭୫% ରହିଥିଲା ।

ପାଣିପାଗ ପୂର୍ବାନୁମାନ- ଆଜିର ସକାଳ ୮.୩୦ ରୁ ତା.୨୨.୦୫.୨୦୨୪ ରିଖ ସକାଳ ୮.୩୦ ପର୍ଯ୍ୟନ୍ତ

ସାଧାରଣ ଉପଦେଶ- ବୁଦ୍ଧରେ ଆଗକୁ ମଜମବାର ଅତିକମ୍ ରୁ କମ୍ ବର୍ଷା/ଗତଗତି ସହ ବର୍ଷା ଏବଂ ଅନ୍ୟ ୪ ଦିନ ପାଗ ଶୁଷ୍କ ସମ୍ଭାବନା ଅଛି । ଦିନର ହାରାହାରି ସର୍ବୋଚ୍ଚ ଓ ସର୍ବନିମ୍ନ ତାପମାତ୍ରା ଯଥାକ୍ରମେ ୩୧-୩୭ ଡିଗ୍ରୀ ସି. ଓ ୨୫-୨୬ ଡିଗ୍ରୀ ସି. ହେବାର ଅନୁମାନ କରାଯାଇଛି । ଦିନର ହାରାହାରି ସର୍ବୋଚ୍ଚ ଓ ସର୍ବନିମ୍ନ ଆର୍ଦ୍ରତା ଯଥାକ୍ରମେ ୫୬-୭୮% ଓ ୨୧-୩୫% ହେବାର ଅନୁମାନ କରାଯାଇଛି । ଆଗାମୀ ୫ ଦିନ ଆକାଶ ମୁଖ୍ୟତଃ ନିର୍ମଳ ରୁ ଅଂଶିକ ମେଗୁଆ ରହିବାର ସମ୍ଭାବନା ଅଛି ।

ବୁଦ୍ଧ	ତିରିରିଆ(ଆଜିର ସକାଳ ୮.୩୦ ରୁ ତା.୨୨.୦୫.୨୦୨୪ ରିଖ ସକାଳ ୮.୩୦ ପର୍ଯ୍ୟନ୍ତ)				
	୧୭.୦୫.୨୦୨୪	୧୮.୦୫.୨୦୨୪	୧୯.୦୫.୨୦୨୪	୨୦.୦୫.୨୦୨୪	୨୧.୦୫.୨୦୨୪
ବର୍ଷା (ମିମି)	୦	୦	୦	୦	୫
ସର୍ବାଧିକ ତାପମାତ୍ରା (ଡିଗ୍ରୀ ସି.)	୩୮	୩୧	୩୭	୩୯	୩୯
ସର୍ବନିମ୍ନ ତାପମାତ୍ରା (ଡିଗ୍ରୀ ସି.)	୨୬	୨୫	୨୫	୨୬	୨୬
ମେଘାନ୍ତ	୬	୬	୨	୫	୭
ସର୍ବାଧିକ ଆର୍ଦ୍ରତା (%)	୫୬	୭୧	୭୬	୭୮	୭୮
ସର୍ବନିମ୍ନ ଆର୍ଦ୍ରତା (%)	୨୧	୩୫	୨୫	୨୬	୨୮
ବାୟୁର ଗତି (କି.ମି./ଘ.)	୧୫	୧୧	୧୮	୧୮	୨୦
ବାୟୁର ଦିଗ (ଡିଗ୍ରୀ)	୨୧୪	୧୯୯	୧୯୯	୧୮୦	୧୯୮

ପାଣିପାଗଭିତ୍ତିକ କୃଷି ଉପଦେଶ

ସାଧାରଣ ଉପଦେଶ-

ପୂର୍ବ ସପ୍ତାହର ମାଟିର ବତରକୁ ବିନିଯୋଗ କରି ଖରାଟିଆ ହଳ ସମାପ୍ତ କରନ୍ତୁ ଓ ଆଗାମୀ ଖରିପ ପାଇଁ ବିହନ ସଂଗ୍ରହ ପ୍ରକ୍ରିୟା ଆରମ୍ଭ କରନ୍ତୁ । ଯେହେତୁ ଦିନ ତାପମାତ୍ରା ଆଗକୁ ୫ ଦିନ ମଧ୍ୟରେ ବୃଦ୍ଧି ସମ୍ଭାବନା ଅଛି, ତେଣୁ ମାଟିର ବତରକୁ ସଂରକ୍ଷଣ କରିବା ପାଇଁ ନଡା/ପ୍ରାକୃତିକ ଆହାରବିକରଣ କରନ୍ତୁ ଓ ଜମିର ହୁଡା କୁ ମଜବୁତ ରଖନ୍ତୁ ।

ଖରାଟିଆ ଚାଷ- ପୂର୍ବ ସପ୍ତାହ ବର୍ଷା ଜଳ କୁ ବିନିଯୋଗ କରି ଖରାଟିଆ ଜମି ହଳ କରନ୍ତୁ ।

ସବୁଜସାର ପ୍ରୟୋଗ-

ପର୍ଯ୍ୟାପ୍ତ ପରିମାଣର ବୃକ୍ଷପାତ ପାଇବା ପରେ ଚାଷୀଙ୍କୁ ଧାନ ରୋପଣ ପୂର୍ବରୁ ଧନିତା ମଞ୍ଜି @ ୧୨ କି.ଗ୍ରା./ଏକର ବୃକ୍ଷକୁ ଯେପରିକି ଧାନ ରୋପଣର ୧୦-୧୫ ଦିନ ପୂର୍ବରୁ ଧନିତା ଫସଲ ୩-୪ ସପ୍ତାହ ପୂର୍ଣ୍ଣ ହୋଇଯାଇଥିବ । ଏହା ୬-୭ ଟନ୍ ଜୈବିକ ସାର ସହ ୨୫-୩୦ କି.ଗ୍ରା ସବୁଜସାରଜାତ ସାର ପରବର୍ତ୍ତୀ ଫସଲରେ ଯୋଗାଇ ଥାଏ ।

ମକା-

ବର୍ତ୍ତମାନ ଅଧିକାଂଶ ଅଞ୍ଚଳରେ ମକା ଏହାର ପ୍ରଜନନ ଅବସ୍ଥା (ପୁର ରୁ ମଞ୍ଜି ଧରିବା ଅବସ୍ଥା) ରେ ଅଛି ଯାହା ଏକ ମାଟି ବତର ଜନିତ ସମ୍ଭେଦନଶୀଳ ଅବସ୍ଥା, ଏହି ଅବସ୍ଥା ରେ ମାଟିରେ ବତର ଅଭାବ ହେଲେ ମଞ୍ଜି ସଂଖ୍ୟା କମିଯିବା ସହ ଅନଳରେ କୁପ୍ରଭାବ ପଡିଥାଏ ତେଣୁ ଚାଷୀମାନଙ୍କୁ ବର୍ଷା ପୂର୍ବାନୁମାନ ଓ ମାଟିର ବତରକୁ ଦେଖି ଜଳସେଚନ ଜାରି ରଖିବାକୁ ଅନୁରୋଧ ।

ପରିପରିବା-

ଭେଟି-

ବର୍ତ୍ତମାନ ପାଣିପାଗରେ ଭେଟି ଗଛରେ ସାହେବି ରୋଗ ଲାଗିବାର ସମ୍ଭାବନା ଥାଏ, ଏହାକୁ ରୋକିବା ପାଇଁ ରୋଗାକ୍ରାନ୍ତ ଗଛ ଗୁଡିକୁ ଉପାଡି ଦିଅନ୍ତୁ ଓ ପ୍ରାଥମିକ ଅବସ୍ଥାରେ ନିମ୍ନ ତେଲ ୨ମି.ଲି. କୁ ପ୍ରତି ଲି. ପାଣିରେ ମିଶାଇ ସିଞ୍ଚନ କରନ୍ତୁ ଏବଂ ପରବର୍ତ୍ତୀ ଅବସ୍ଥାରେ ଆୟୋନିଅକ୍ସିଜେନ୍ ୨୫ WG @ ୪୦ ଗ୍ରାମ/ଏକର ୨୦୦ଲି. ପାଣିରେ ମିଶାଇ ସିଞ୍ଚନ କରନ୍ତୁ । ପୂର୍ବ ଓ ଆଗାମୀ ବର୍ଷା ହେତୁ ମାଟିରେ କବକ ଜନିତ ରୋଗ (ଫୁଲକାରିଅମ୍ ଓ ଫାଇଟୋପଥେରା) ହେବାର ସମ୍ଭାବନା ଥାଏ ତେଣୁ କାର୍ବେଣ୍ଡାଜିମ୍ ୫୦% ଡବୁପି @ ୨ଗ୍ରାମ/ଲିଟର ପାଣି କିମ୍ବା କପରଅକ୍ସିଡ୍ କ୍ଲୋରାଇଡ ୫୦% ଡବୁପି @ ୩ଗ୍ରାମ/ଲିଟର ପାଣିରେ ମିଶାଇ ଗଛ ମୂଳରେ ସ୍ତେ କରନ୍ତୁ । ଯଦି ଭେଟି ଗଛରେ ସକୋକ୍ଷିରା ଜନିତ ପତ୍ରଚିତା ରୋଗ ଦେଖାଯାଏ ତେବେ ଏହାର ନିରାକରଣ ପାଇଁ ଟ୍ରାଇଫୋକ୍ସିସ୍ତେବିନ ୨୫% + ଟେଟ୍ରାକୋନାଜୋଲ ୫୦% ଡବୁପି ୧ଗ୍ରାମ କୁ ପ୍ରତି ଲି. ପାଣିରେ ମିଶାଇ ସିଞ୍ଚନ କରନ୍ତୁ ।

ଟୋମାଟୋ- ବର୍ଷା ପରେ ଟୋମାଟୋ ଷେଡରେ ଷ୍ଟାଉଲ୍ ରୋଗ ଦେଖାଗଲେ ଏହାର ନିରାକରଣ ପାଇଁ କପରଅକ୍ସିଡ୍ କ୍ଲୋରାଇଡ୍ ୫୦% ଡବୁପି @ ୩ ଗ୍ରାମ + ପ୍ଲାଟୋ ମାଇସିନ୍ @ ୧ ଗ୍ରାମ/ଲିଟର କୁ ସିଞ୍ଚନ କରନ୍ତୁ ।

କାକୁଡି କାତାୟ ଫସଲ-

କାକୁଡି କାତାୟ ଫସଲରେ ବର୍ଷାପରେ ନିମ୍ନମୁଖ୍ୟା ପତ୍ରପୋଡା, ପତ୍ରଚିତା ରୋଗ ଦେଖାଯିବାର ସମ୍ଭାବନା ଥାଏ । ଏହାକୁ ନିୟନ୍ତ୍ରଣ କରିବା ପାଇଁ ମେଟାଲାଇକ୍ସିମିଲ+ମାନକୋଜେବ @ ୨ଗ୍ରାମ/ଲିଟର କିମ୍ବା ଆକୋକ୍ସିଥେବିନ+ଟେଟ୍ରାକୋନାଜୋଲ @ ୦.୬ଗ୍ରାମ/ଲିଟର ପାଣିରେ ମିଶାଇ ୧୦ଦିନ ବ୍ୟବଧାନରେ ଅଦଳ ବଦଳ କରି ସିଞ୍ଚନ କରନ୍ତୁ । ବର୍ତ୍ତମାନ କାକୁଡି କାତାୟ ପରିପରିବାରେ ଉତ୍ତର ପତ୍ରପୋଡା ରୋଗ ଲାଗିବାର ସମ୍ଭାବନା ଅଛି । ଏହାର ନିରାକରଣ ପାଇଁ ମାନକୋଜେବ ୭୫% ଡବୁପି ୨.୫ଗ୍ରାମ କୁ ପ୍ରତି ଲି. ପାଣିରେ ମିଶାଇ ସିଞ୍ଚନ କରନ୍ତୁ ।

ପୋଟଳ- ବର୍ତ୍ତମାନ ପୋଟଳ ଫୁଲ ରୁ ଫଳ ଧରିବା ଅବସ୍ଥାରେ ଅଛି । ଜମିରେ ଘାସ ନିୟନ୍ତ୍ରଣ ନକରିବା ଦ୍ୱାରା ଜମିର ଆର୍ଦ୍ରତା ଯଦି ଭାବେ ନିୟନ୍ତ୍ରଣ ହେବା ସହ ପୋଟଳ ମାଟିର ସଂସ୍ପର୍ଶ ରେ ଆସେ ନାହିଁ ଯାହା ଫଳପତା ରୋଗରୁ ରକ୍ଷା କରିଥାଏ । ପୋଟଳ ଗଛ ବର୍ଷା ପରେ ପୋଟଳ ଗଛରେ ପତ୍ରପୋଡା ଓ କାଣ୍ଡ, ଫଳ ପତା ରୋଗ ଦେଖାଗଲେ ମେଟାଲାଇକ୍ସିମିଲ+ମାନକୋଜେବ @ ୨ଗ୍ରାମ/ଲିଟର ସିଞ୍ଚନ କରନ୍ତୁ ।

ଫଳ-

ଆମ- ପୂର୍ବ ସପ୍ତାହର ବର୍ଷା ଯୋଗୁଁ ଆମ ଗଛରେ ଜଳସେଚନ ସ୍ତର କମିବ । ବର୍ତ୍ତମାନ ପାଗରେ ଫଳବିକାଶ ପୋକ ଲାଗିଲେ ନିମ୍ନ ତେଲ ୩ମି.ଲି. ଓ କ୍ଲୋରୋପାଲିଡିଫ ୧ମି.ଲି. ର ମିଶ୍ରଣ କୁ ଅଠା ସହ ୧ଲି. ପାଣିରେ ମିଶାଇ ସିଞ୍ଚନ କରନ୍ତୁ । ପୂର୍ବ ବର୍ଷା ଯୋଗୁଁ ଆମରେ ଆହ୍ଲାକନୋଜ ରୋଗ ଲାଗିବାର ସମ୍ଭାବନା ଅଛି । ଏହାର ନିରାକରଣ ପାଇଁ ଟେଟ୍ରାକୋନାଜୋଲ ୫୦% + ଟ୍ରାଇଫୋକ୍ସିସ୍ତେବିନ ୨୫% ଡବୁପି ୧ଗ୍ରାମ କୁ ପ୍ରତି ଲି. ପାଣିରେ ମିଶାଇ ସିଞ୍ଚନ କରନ୍ତୁ ।

ପଶୁପାଳନ- ଗୁହାକ ଓ ପାର୍ଶ୍ୱ ଭିତରେ ଆବଶ୍ୟକ ଖାଦ୍ୟ ଓ ପାନୀୟ ଜଳର ବ୍ୟବସ୍ଥା କରନ୍ତୁ । ଆଗକୁ ୩-୪ ଦିନ ତାପମାତ୍ରା ଓ ଆର୍ଦ୍ରତାରେ ଅଧିକା ପରିସ୍ଥିତି ପରିସ୍ଥିତି ସମ୍ଭାବନା ଅଛି ଯାହା ଗୁହାକିତ ପଶୁଙ୍କ ଗରିମ ଜନିତ ତାପ ବୃଦ୍ଧି ପାଇଁ ସହାୟକ ହେବ, ତେଣୁ ପଶୁମାନଙ୍କୁ ଆବଶ୍ୟକୀୟ ନିଶ୍ଚିତ ଖଣିଜ ଲବଣ, ରୁକ୍ଷ, ଚୂର୍ଣ କାତାୟ ଫସଲ ଖାଇବାକୁ ବେଦା ସହ ଉପଯୁକ୍ତ ବାସସ୍ଥାନର ବ୍ୟବସ୍ଥା କରନ୍ତୁ ।



ଅଧିକା ସୂଚନା ପାଇଁ କୃଷି ବିଜ୍ଞାନ କେନ୍ଦ୍ର କଟକ ସହ ଯୋଗାଯୋଗ କରନ୍ତୁ(ମୋ-୯୮୭୧୪୪୫୦୮୦/୭୦୦୮୪୫୩୪୨୭)
କଟକ ଜିଲ୍ଲାର କୃଷି ପାଣିପାଗ ଉପଦେଶ ପାଇଁ ମେଘଦୂତ ଥାପ୍ ଓ ନିଜ ଅଞ୍ଚଳରେ ବିକୃଳି ପ୍ରାକ୍ ସୂଚନା ସକାଶେ ଦାନିନା ଥାପ୍ କୁ ଅନୁସରଣ କରନ୍ତୁ





ଗ୍ରାମୀଣ କୃଷି ମୌସମ ସେବା
ଭାରତ ପାଣିପାଗ ବିଭାଗ
ଜିଲ୍ଲା କୃଷି ପାଣିପାଗ ବିଭାଗ
କୃଷି ବିଜ୍ଞାନ କେନ୍ଦ୍ର କଟକ



ଭାକ୍ଷୁଅନୁପ-ଜାତୀୟ ଧାନ ଗବେଷଣା କେନ୍ଦ୍ର, କଟକ

ପତ୍ରିକା ସଂଖ୍ୟା-୩୫୮
ତାରିଖ-୧୭.୦୫.୨୦୨୪

<p>ମେଘଦୂତ ଆପ୍</p>	<p>ଦାମିନୀ ଆପ୍</p>	<p>ଦେସବୁକ (Damu Cuttack)</p>	<p>ବୁକ ଅନୁଯାୟୀ ଝାଟ୍ସ ଆପ୍ ଗ୍ରୁପ୍</p>

➤ କୃଷକ ଭାଇମାନେ ନିଜ ଜିଲ୍ଲାର ପାଣିପାଗ ପୂର୍ବାନୁମାନ ଓ ଚନ୍ଦ୍ରଯାତ୍ରୀ କୃଷି ପାଣିପାଗ ଉପଦେଶ ପାଇଁ “ମେଘଦୂତ ଆପ୍” କୁ ଅନୁସରଣ କରନ୍ତୁ ଓ ନିମ୍ନରେ ଥିବା ଲିଙ୍କ କୁ ଯାଇ ମେଘଦୂତ ଆପ୍ କୁ ନିଜ ମୋବାଇଲରେ ଡାଉନଲୋଡ କରନ୍ତୁ ।

<https://play.google.com/store/apps/details?id=com.aas.meghdoot>

➤ କୃଷକ ଭାଇମାନେ ନିଜ ଅଞ୍ଚଳର ବିଜୁଳି ପୂର୍ବାନୁମାନ ପାଇଁ “ଦାମିନୀ ଆପ୍” କୁ ଅନୁସରଣ କରନ୍ତୁ ଓ ନିମ୍ନରେ ଥିବା ଲିଙ୍କ କୁ ଯାଇ ଦାମିନୀ ଆପ୍ କୁ ନିଜ ମୋବାଇଲରେ ଡାଉନଲୋଡ କରନ୍ତୁ ।

<https://play.google.com/store/apps/details?id=com.lightening.live.damini>

➤ ନିଜ ବୁକର ଆଗ୍ରୁଆ ପାଣିପାଗର ପୂର୍ବାନୁମାନ ଓ ପୂର୍ବାନୁମାନ ଅନୁଯାୟୀ କୃଷି ଉପଦେଶ ପାଇବା ସକାଶେ ନିଜ ବୁକର ଝାଟ୍ସଆପ୍ ଗ୍ରୁପରେ ଯୋଗଦାନ କରନ୍ତୁ । କୃଷି ପାଣିପାଗ ଉପଦେଶ ବିବରଣୀ ସପ୍ତାହର ପ୍ରତି ମଙ୍ଗଳ ଓ ଶୁକ୍ରବାର ଦିନ ଅପଡେଟ୍ ରଖାଯାଏ ।



ଅଧିକା ସୂଚନା ପାଇଁ କୃଷି ବିଜ୍ଞାନ କେନ୍ଦ୍ର କଟକ ସହ ଯୋଗାଯୋଗ କରନ୍ତୁ(ମୋ-୯୮୭୧୪୪୫୦୮୦/୭୦୦୮୪୫୩୪୨୭)
କଟକ ଜିଲ୍ଲାର କୃଷି ପାଣିପାଗ ଉପଦେଶ ପାଇଁ ମେଘଦୂତ ଆପ୍ ଓ ନିଜ ଅଞ୍ଚଳରେ ବିଜୁଳି ପ୍ରାକ୍ ସୂଚନା ସକାଶେ ଦାମିନୀ ଆପ୍ କୁ ଅନୁସରଣ କରନ୍ତୁ

