



ଗ୍ରାମୀଣ କୃଷି ମୌସମ ସେବା
ଭାରତ ପାଣିପାଗ ବିଭାଗ
ଜିଲ୍ଲା କୃଷି ପାଣିପାଗ ବିଭାଗ
କୃଷି ବିଜ୍ଞାନ କେନ୍ଦ୍ର କଟକ



ଭାବିକା-୨୦୧୫ ଧାନ ଗବେଷଣା କେନ୍ଦ୍ର, କଟକ

ପତ୍ରିକା ସଂଖ୍ୟା-୩୫୫
ତାରିଖ-୦୭.୦୫.୨୦୨୪

କଟକ ଜିଲ୍ଲା ରୁର ଉଚିତ କୃଷି ପାଣିପାଗ ସେବା ବିବରଣୀ



ମଙ୍ଗଳବାର, ୦୭ ମଇ, ୨୦୨୪

(ବୈଷାଖ ସମୟ: ୦୭ ରୁ ୧୧ ମଇ, ୨୦୨୪)

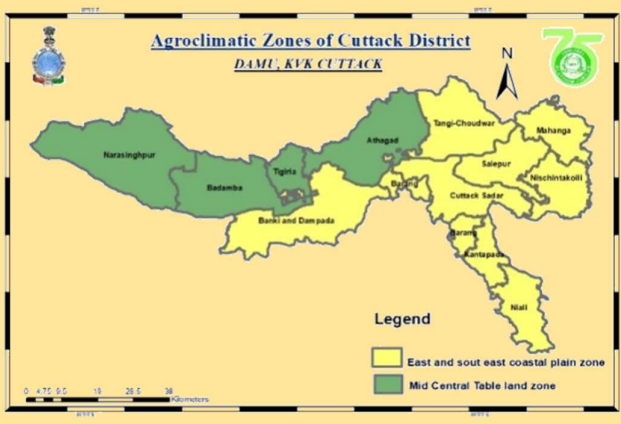

ପ୍ରକାଶକ:
ଜିଲ୍ଲା କୃଷି ପାଣିପାଗ ବିଭାଗ,
କୃଷି ବିଜ୍ଞାନ କେନ୍ଦ୍ର କଟକ



ଅଧିକା ସୂଚନା ପାଇଁ କୃଷି ବିଜ୍ଞାନ କେନ୍ଦ୍ର କଟକ ସହ ଯୋଗାଯୋଗ କରନ୍ତୁ(ମୋ-୯୮୭୧୪୪୫୦୮୦/୭୦୦୮୪୫୩୪୨୭)
କଟକ ଜିଲ୍ଲାର କୃଷି ପାଣିପାଗ ଉପଦେଶ ପାଇଁ ମେଘଦୂତ ଥାଏ ଓ ନିଜ ଅଞ୍ଚଳରେ ବିକୂଳି ପ୍ରାକ୍ ସୂଚନା ସକାଶେ ଦାମିନୀ ଥାଏ କୁ ଅନୁସରଣ କରନ୍ତୁ





ଗ୍ରାମୀଣ କୃଷି ମୌସମ ସେବା
ଭାରତ ପାଣିପାଗ ବିଭାଗ
ଜିଲ୍ଲା କୃଷି ପାଣିପାଗ ବିଭାଗ
କୃଷି ବିଜ୍ଞାନ କେନ୍ଦ୍ର କଟକ



ପତ୍ରିକା ସଂଖ୍ୟା-୩୫୫
ତାରିଖ-୦୭.୧୦.୨୦୨୪

ଭାବୁଅନୁପ-ଜାତୀୟ ଧାନ ଗବେଷଣା କେନ୍ଦ୍ର, କଟକ

STANDARD PRECIPITATION INDEX AND NDVI ମାନଚିତ୍ର

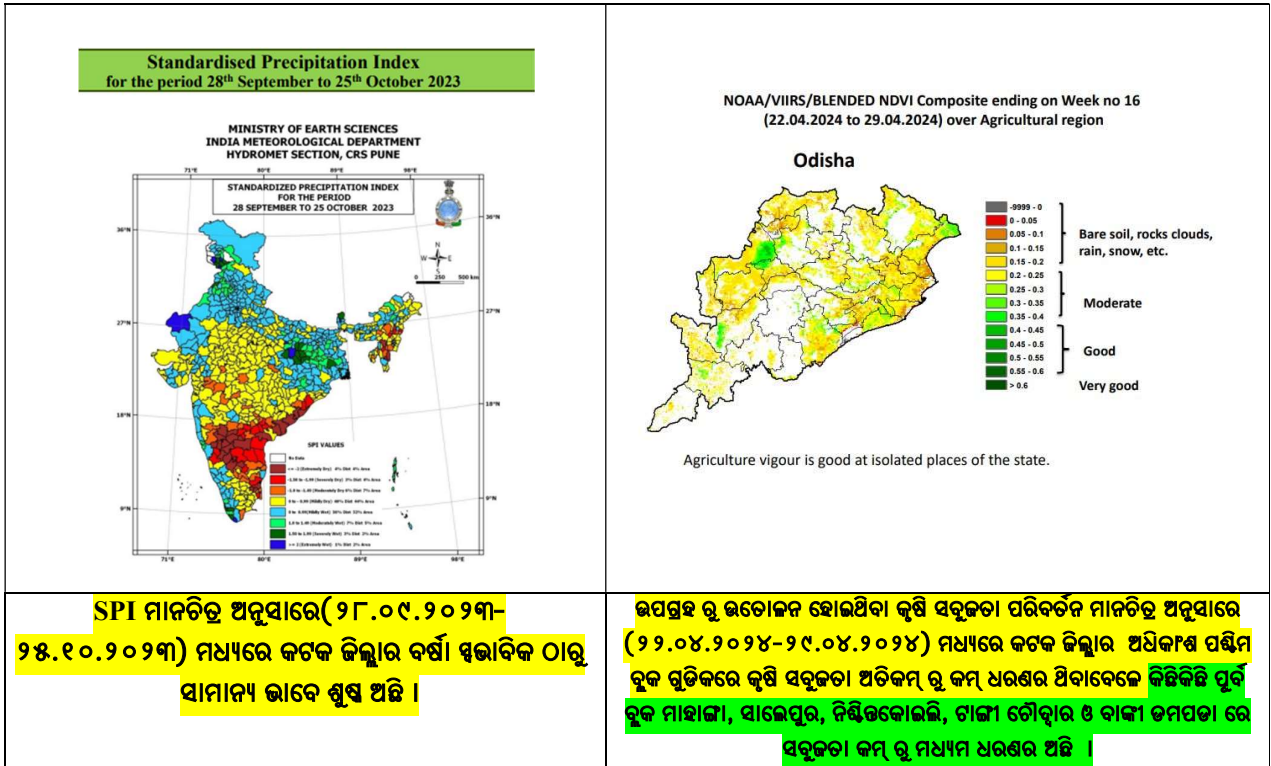

LEGEND (ମଧ୍ୟମ ଅବସ୍ଥା ବର୍ଷା ପୂର୍ବାନୁମାନ)	
	ବର୍ଷା ନାହିଁ/ଶୁଷ୍କ ପାଗ
	ଅତି କମ୍ ବର୍ଷା
	କମ୍ ବର୍ଷା
	କମ୍ ରୁ ମଧ୍ୟମ ବର୍ଷା
	ମଧ୍ୟମ ରୁ ଭାରି ବର୍ଷା
	ଭାରି ରୁ ପ୍ରବଳ ବର୍ଷା
	ପ୍ରବଳ ରୁ ଅତି ପ୍ରବଳ ବର୍ଷା
	ଅତ୍ୟଧିକ ପ୍ରବଳ/ଭୀଷଣ ବର୍ଷା

LEGEND (ପୂର୍ବ ସମ୍ଭାବ୍ୟତା ତାପମାତ୍ରା)		
ରଙ୍ଗ କୋଡ୍	ତାପମାତ୍ରା	ସ୍ୱଭାବିକ ଠାରୁ ବ୍ୟବଧାନ
	ସ୍ୱଭାବିକ ଠାରୁ କମ୍	< ୨ ଡିଗ୍ରୀ ସେ.
	ସ୍ୱଭାବିକ	- ୨ ଡିଗ୍ରୀ ସେ. ରୁ + ୨ ଡିଗ୍ରୀ ସେ.
	ସ୍ୱଭାବିକ ଠାରୁ ଅଧିକ	> ୨ ଡିଗ୍ରୀ ସେ.



ଅଧିକା ସୂଚନା ପାଇଁ କୃଷି ବିଜ୍ଞାନ କେନ୍ଦ୍ର କଟକ ସହ ଯୋଗାଯୋଗ କରନ୍ତୁ (ମୋ-୯୮୭୧୪୫୫୦୮୦/୭୦୦୮୪୫୩୪୭୭)
କଟକ ଜିଲ୍ଲାର କୃଷି ପାଣିପାଗ ଉପଦେଶ ପାଇଁ ମେଘଦୂତ ଥାପ୍ ଓ ନିଜ ଅଞ୍ଚଳରେ ବିଜୁଳି ପ୍ରାକ୍ ସୂଚନା ସକାଶେ ଦାମିନୀ ଥାପ୍ କୁ ଅନୁସରଣ କରନ୍ତୁ





ଗ୍ରାମୀଣ କୃଷି ମୌସମ ସେବା

ଭାରତ ପାଣିପାଗ ବିଭାଗ

ଜିଲ୍ଲା କୃଷି ପାଣିପାଗ ବିଭାଗ

କୃଷି ବିଜ୍ଞାନ କେନ୍ଦ୍ର କଟକ

ଭାକ୍ୟୁଅନୁପ-ଜାତୀୟ ଧାନ ଗବେଷଣା କେନ୍ଦ୍ର, କଟକ



ପତ୍ରିକା ସଂଖ୍ୟା-୩୫୫

ତାରିଖ-୦୭.୦୫.୨୦୨୪

କଟକ ଜିଲ୍ଲା ପୂର୍ବସପ୍ତାହ (୦୧ ରୁ ୦୭ ମଇ, ୨୦୨୪) ସମ୍ବନ୍ଧୀୟ ବର୍ଷା ଓ ସ୍ଵଭାବିକ ସାପ୍ତାହିକ ବର୍ଷା ରୁ ବ୍ୟବଧାନ (%) ଓ ପୂର୍ବସପ୍ତାହ (୦୧ ରୁ ୦୭ ମଇ, ୨୦୨୪) ହାରାହାରି ସର୍ବାଧିକ ତାପମାତ୍ରା ଓ ସ୍ଵଭାବିକ ସର୍ବାଧିକ ତାପମାତ୍ରା ଠାରୁ ଏହାର ବ୍ୟବଧାନ

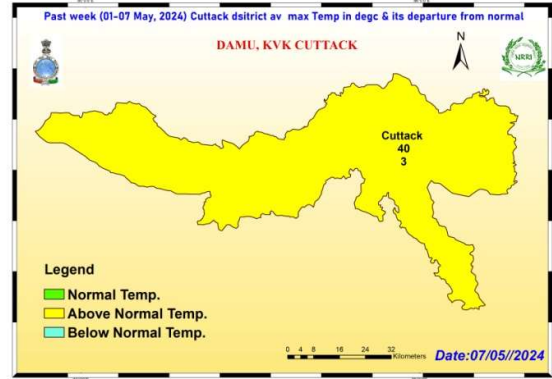
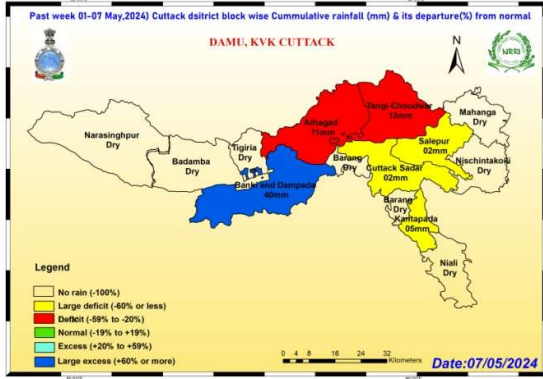

ମଧ୍ୟମ ଅବଧି (ଆଜି ସକାଳ ୮.୩୦ ରୁ ରବିବାର ସକାଳ ୮.୩୦) କଟକ ଜିଲ୍ଲା ବର୍ଷା ପୂର୍ବାନୁମାନ

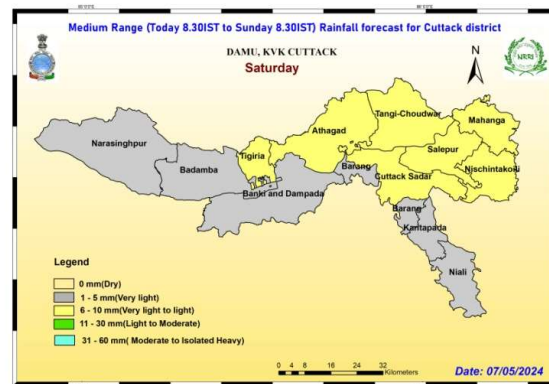
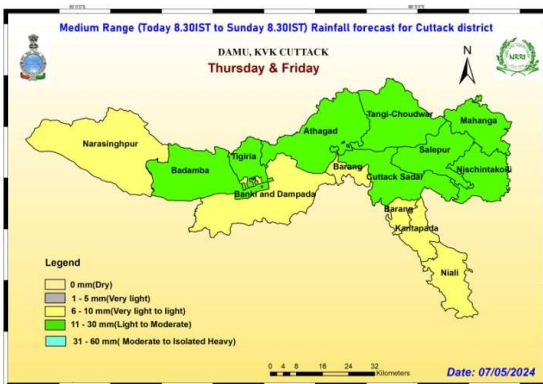
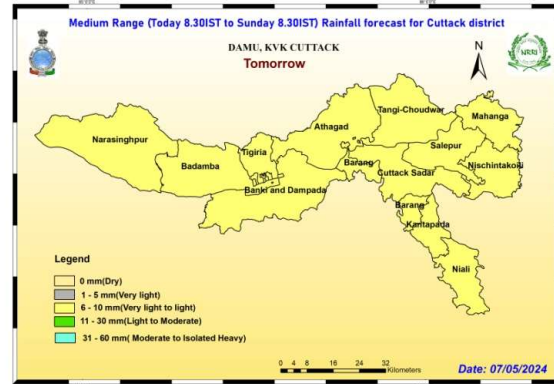
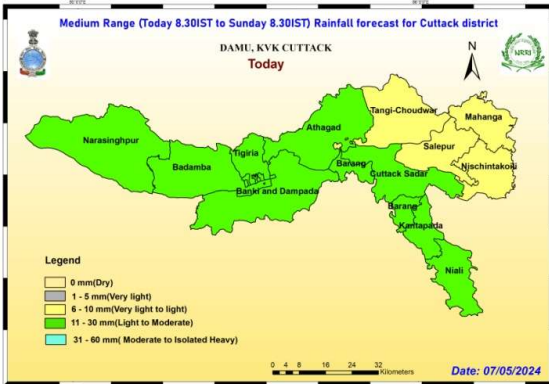

ଅଧିକା ସୂଚନା ପାଇଁ କୃଷି ବିଜ୍ଞାନ କେନ୍ଦ୍ର କଟକ ସହ ଯୋଗାଯୋଗ କରନ୍ତୁ (ମୋ-୯୮୭୧୪୫୫୦୮୦/୭୦୦୮୫୫୩୪୨୭)
କଟକ ଜିଲ୍ଲାର କୃଷି ପାଣିପାଗ ଉପଦେଶ ପାଇଁ ମେଘଦୂତ ଥାପ୍ ଓ ନିଜ ଅଞ୍ଚଳରେ ବିଜୁଳି ପ୍ରାକ୍ ସୂଚନା ସକାଶେ ଦାମିନୀ ଥାପ୍ କୁ ଅନୁସରଣ କରନ୍ତୁ





ଗ୍ରାମୀଣ କୃଷି ମୌସମ ସେବା
ଭାରତ ପାଣିପାଗ ବିଭାଗ
ଜିଲ୍ଲା କୃଷି ପାଣିପାଗ ବିଭାଗ
କୃଷି ବିଜ୍ଞାନ କେନ୍ଦ୍ର କଟକ



ଭାକ୍ଷୁଅନୁପ-ଜାତୀୟ ଧାନ ଗବେଷଣା କେନ୍ଦ୍ର, କଟକ

ପତ୍ରିକା ସଂଖ୍ୟା-୩୫୫
ତାରିଖ-୦୭.୦୫.୨୦୨୪

ମୁଖ୍ୟ ଫସଲରେ ପାଣିପାଗ (ପୂର୍ବ ସସ୍ତାହ ସୁଚନା ଓ ପୂର୍ବାନୁମାନ) ଭିତିକ ରୋଗ ଓ ପୋକ

କ୍ରମାଙ୍କ	ଫସଲ / ପନିପରିବା	ଫସଲର ଅବସ୍ଥା	ପାଣିପାଗ ଭିତିକ ରୋଗ ଓ ପୋକ
୧	ମକା	ଅଜୀଅ ରୁ ପୁର ଅବସ୍ଥା	 କବକ ଜନିତ କାଣ୍ଡସକା ରୋଗ
			 ଫଲ ଆର୍ମା ଖୁର୍ନି
			 ନୀଳ ଲୋମସ ସମାକୁଆ
୨	ବାଇଗଣ	ଫଳ ଅବସ୍ଥା	 ଫମୋସିସ୍ ବୁଇଟ୍ ରୋଗ
			 ସର୍କୋସିରା ପତ୍ରଚିତା ରୋଗ
			 ହେଲିକୋଇର୍ସା ସମାକୁଆ
୩	ଟୋମାଟ	ଫଳ ଅବସ୍ଥା	 ଝାଉଁଳା ରୋଗ
୪	ଭେଣ୍ଡି	ଅଜୀଅ ରୁ ଫଳ ଅବସ୍ଥା	 ସାହେବି ରୋଗ
୫	କାକୁଡ଼ି ଜାତୀୟ ପନିପରିବା	ପୁର ରୁ ଫଳ ଅବସ୍ଥା	 ପତ୍ରଚିତା ରୋଗ
			 ପତ୍ରପୋଡା ରୋଗ
			 ନିମ୍ନମୁଖି ପତ୍ରପୋଡା ରୋଗ
			 କାଣ୍ଡପତା ରୋଗ









ଗ୍ରାମୀଣ କୃଷି ମୌସମ ସେବା
ଭାରତ ପାଣିପାଗ ବିଭାଗ
ଜିଲ୍ଲା କୃଷି ପାଣିପାଗ ବିଭାଗ
କୃଷି ବିଜ୍ଞାନ କେନ୍ଦ୍ର କଟକ



ଭାକ୍ଷୁଅନୁପ-ଜାତୀୟ ଧାନ ଗବେଷଣା କେନ୍ଦ୍ର, କଟକ

ପତ୍ରିକା ସଂଖ୍ୟା-୩୫୫
ତାରିଖ-୦୭.୦୫.୨୦୨୪

				ଫଳପତା ରୋଗ
୬	ଆମ୍ଳ	ଫଳ ଅବସ୍ଥା		ଫଳବିକ୍ଷା ପୋକ
୭	କବଳୀ			ସିଗାଟୋକା ରୋଗ
				କନ୍ଦପତା ରୋଗ
୮	ଅମୃତଭଣ୍ଡା	ଫଳ ଅବସ୍ଥା		ମୂଳପତା ରୋଗ





ଗ୍ରାମୀଣ କୃଷି ମୌସମ ସେବା
ଭାରତ ପାଣିପାଗ ବିଭାଗ
ଜିଲ୍ଲା କୃଷି ପାଣିପାଗ ବିଭାଗ
କୃଷି ବିଜ୍ଞାନ କେନ୍ଦ୍ର କଟକ



ଭାକ୍ସୁଧୁପ-ଜାତୀୟ ଧାନ ଗବେଷଣା କେନ୍ଦ୍ର, କଟକ

ପତ୍ରିକା ସଂଖ୍ୟା-୩୫୫
ତାରିଖ-୦୭.୦୫.୨୦୨୪

ବତ୍ୟା କୃଷି ପାଣିପାଗ ଉପଦେଶ ସେବା

ବୁଦ୍ଧ ପୂର୍ବସପ୍ତାହ ବର୍ଷା ଓ ଜିଲ୍ଲା ବିଗତ ସପ୍ତାହ ପାଣିପାଗ ସୂଚନା

ପୂର୍ବ ସପ୍ତାହରେ ବୁଦ୍ଧରେ ହାରାହାରି ୦୦ ମିମି ବର୍ଷା ଓ ଜିଲ୍ଲାରେ ହାରାହାରି ୧ ମିମି ବର୍ଷା ହୋଇଥିଲା । ଦିନର ହାରାହାରି ସର୍ବୋଚ୍ଚ ଓ ସର୍ବନିମ୍ନ ତାପମାତ୍ରା ଯଥାକ୍ରମେ ୩୯.୯୨ ଡିଗ୍ରୀ ସି. (ଶ୍ୱଭାବିକ ଠାରୁ ୨.୭୧ ଡିଗ୍ରୀ ଅଧିକ) ଓ ୨୭.୯୪ ଡିଗ୍ରୀ ସି. (ଶ୍ୱଭାବିକ ଠାରୁ ୨.୨୪ ଡିଗ୍ରୀ ଅଧିକ) ଥିଲା । ଦିନର ହାରାହାରି ସର୍ବୋଚ୍ଚ ଓ ସର୍ବନିମ୍ନ ଆର୍ଦ୍ରତା ଯଥାକ୍ରମେ ୬୨-୭୩% ଥିଲା ।

ପାଣିପାଗ ପୂର୍ବାନୁମାନ- ଆଜିର ସକାଳ ୮.୩୦ ରୁ ତା. ୧୨.୦୫.୨୦୨୪ ରିଖ ସକାଳ ୮.୩୦ ପର୍ଯ୍ୟନ୍ତ

ସାଧାରଣ ଉପଦେଶ- ବୁଦ୍ଧରେ ଆମକୁ ୫ଦିନ ମଧ୍ୟରେ ଆଜି, ଗୁରୁବାର ଓ ଶୁକ୍ରବାର ମଧ୍ୟମ ବର୍ଷା/ଗଡ଼ଗଡ଼ି ସହ ବର୍ଷା ଏବଂ କାଲି ଓ ଶନିବାର ଅରିକମ୍ ରୁ କମ୍ ବର୍ଷା/ଗଡ଼ଗଡ଼ି ସହ ବର୍ଷା ହେବାର ପୂର୍ବାନୁମାନ କରାଯାଇ ଅଛି । ଦିନର ହାରାହାରି ସର୍ବୋଚ୍ଚ ଓ ସର୍ବନିମ୍ନ ତାପମାତ୍ରା ଯଥାକ୍ରମେ ୩୧-୩୯ ଡିଗ୍ରୀ ସି. ଓ ୨୪-୨୫ ଡିଗ୍ରୀ ସି. ହେବାର ଅନୁମାନ କରାଯାଇଛି । ଦିନର ହାରାହାରି ସର୍ବୋଚ୍ଚ ଓ ସର୍ବନିମ୍ନ ଆର୍ଦ୍ରତା ଯଥାକ୍ରମେ ୮୧-୮୯% ଓ ୨୪-୪୬% ହେବାର ଅନୁମାନ କରାଯାଇଛି । ଆଗାମୀ ୫ ଦିନ ଆକାଶ ମୁଖ୍ୟତଃ ନିର୍ମଳ ରୁ ଆଞ୍ଚିକ ମେଘୁଆ ରହିବାର ସମ୍ଭାବନା ଅଛି ।

ବୁଦ୍ଧ	ବତ୍ୟା(ଆଜିର ସକାଳ ୮.୩୦ ରୁ ତା.୧୨.୦୫.୨୦୨୪ ରିଖ ସକାଳ ୮.୩୦ ପର୍ଯ୍ୟନ୍ତ)				
	୦୭.୦୫.୨୦୨୪	୦୮.୦୫.୨୦୨୪	୦୯.୦୫.୨୦୨୪	୧୦.୦୫.୨୦୨୪	୧୧.୦୫.୨୦୨୪
ବର୍ଷା (ମିମି)	୨୦	୭	୧୫	୧୧	୫
ସର୍ବାଧିକ ତାପମାତ୍ରା (ଡିଗ୍ରୀ ସି.)	୩୯	୩୨	୩୧	୩୨	୩୩
ସର୍ବନିମ୍ନ ତାପମାତ୍ରା (ଡିଗ୍ରୀ ସି.)	୨୫	୨୫	୨୪	୨୫	୨୫
ମେଘାନ୍ତ	୭	୩	୩	୧	୫
ସର୍ବାଧିକ ଆର୍ଦ୍ରତା (%)	୮୪	୮୧	୮୫	୮୫	୮୯
ସର୍ବନିମ୍ନ ଆର୍ଦ୍ରତା (%)	୨୪	୪୪	୪୨	୪୬	୪୨
ବାୟୁର ଗତି (କି.ମି./ଘ.)	୧୭	୧୯	୧୭	୨୧	୧୬
ବାୟୁର ଦିଗ (ଡିଗ୍ରୀ)	୧୯୮	୧୮୯	୧୯୧	୧୬୨	୧୯୭

ପାଣିପାଗଭିତ୍ତିକ କୃଷି ଉପଦେଶ

ସାଧାରଣ ଉପଦେଶ-

ଆଗାମୀ ୫ଦିନ ବର୍ଷା ସମ୍ଭାବନା ହେତୁ ସାର, କୀଟନାଶକ ପ୍ରୟୋଗ ଓ ଜଳସେଚନ ସାମଗ୍ରିକ ଉତ୍ତର ରଖିବୁ ଓ ଜମି ରୁ ଅଧିକା ଜଳ ନିଷାସନ ପାଇଁ ବ୍ୟବସ୍ଥା କରନ୍ତୁ । ଆଗାମୀ ୫ଦିନ ପରେ ବର୍ଷା ଜଳକୁ ବିନିଯୋଗ କରି ଝୁଡ଼ଙ୍ଗ, ଭେଣ୍ଡି, ବିନ୍ଦ, କଞ୍ଚାଲୁ, କାକୁଡ଼ି, ଚରକ୍ତୁ ଆଦିର ବୃକ୍ଷାବୃଦ୍ଧି ସମାପ୍ତ କରନ୍ତୁ ।

ଡାଲି ଜାତୀୟ ଫସଲ:-

ବର୍ତ୍ତମାନ ମୁଗ ଓ ବିରି ବୁର୍ଲି ଆଦିବାଲୁ ଅନଳ ପରିସ୍ଥିତିରେ ଅଛି । ବର୍ଷା ପୂର୍ବରୁ ମୁଗ ବିରି ଅନଳ କରି ସୁରକ୍ଷିତ ସ୍ଥାନରେ ରଖନ୍ତୁ ।

ମକା-

ଲଗାତାର ଶୁଷ୍କ ପାଗ ପରେ ବର୍ଷା ଯୋଗୁଁ ମକା ଫସଲରେ ଫଳଆର୍ମୀ ଥ୍ରାମ୍ପ ଲାଗିବାର ସମ୍ଭାବନା ଥିବାରୁ ଏହା ଦେଖାଗଲେ ଏକର ପ୍ରତି ୮୦ଗ୍ରା. ଏମୋମେକ୍ସିନ ବେଞ୍ଜୋଏଟ ୫%ଏସ୍.ଜି କିମ୍ବା ୮୦ମି.ଲି. କ୍ଲୋରାନ-ଗ୍ରାନିଲୋପୁଲୋ ୧୮.୫%ଏସ୍.ସି. ୨୦୦ଲି. ପାଣିରେ ମିଶାଇ ସିଞ୍ଚନ କରନ୍ତୁ । ମକାରେ ନାଲି ଲୋମସ ସମାନ୍ତ୍ରୀ ଦେଖାଗଲେ ଏହାର ନିରାକରଣ ପାଇଁ ନିମ୍ନ ତେଲ ୫ମି.ଲି. କୁ ପ୍ରତି ଲି. ପାଣିରେ କିମ୍ବା କ୍ଲୋରୋପାଇରିଫସ୍ ୨ମି.ଲି. କୁ ପ୍ରତି ଲି. ପାଣିରେ ମିଶାଇ ସିଞ୍ଚନ କରନ୍ତୁ । ବର୍ଷା ଯୋଗୁଁ କାଣ୍ଡପତା ରୋଗ ଲାଗିବାର ସମ୍ଭାବନା ଥାଏ । ଏହା ଦେଖାଗଲେ କପରଅକ୍ସିକ୍ଲୋରାଇଡ୍ ୫୦% ଡବ୍ଲୁପି ୩ଗ୍ରାମ କୁ ପ୍ରତି ଲି. ପାଣିରେ ମିଶାଇ ସିଞ୍ଚନ କରନ୍ତୁ ।

ପରିପରିବା-

ଭେଣ୍ଡି- ବର୍ତ୍ତମାନ ପାଣିପାଗରେ ଭେଣ୍ଡି ଗଛରେ ସାହେବି ରୋଗ ଲାଗିବାର ସମ୍ଭାବନା ଥାଏ, ଏହାକୁ ରୋକିବା ପାଇଁ ରୋଗାକ୍ରାନ୍ତ ଗଛ ଗୁଡ଼ିକୁ ଓପାଡ଼ି ଦିଅନ୍ତୁ ଓ ପ୍ରାଥମିକ ଅବସ୍ଥାରେ ନିମ୍ନ ତେଲ ୨ମି.ଲି. କୁ ପ୍ରତି ଲି. ପାଣିରେ ମିଶାଇ ସିଞ୍ଚନ କରନ୍ତୁ ଏବଂ ପରବର୍ତ୍ତୀ ଅବସ୍ଥାରେ ଆୟୋନିପିଆକ୍ସିମ୍ ୨୫ WG @ ୪୦ ଗ୍ରାମ/ଏକର ୨୦୦ଲି. ପାଣିରେ ମିଶାଇ ସିଞ୍ଚନ କରନ୍ତୁ ।

ବାଇଗଣ- ବାଇଗଣରେ ଫମସିସ୍ ସ୍ପାଇର ଲାଗେ ତେବେ ଏହାର ନିରାକରଣ ପାଇଁ କିନେପ ୭୫% ଡବ୍ଲୁପି ୨ଗ୍ରାମ ପ୍ରତି ଲି. ପାଣିରେ ମିଶାଇ ସିଞ୍ଚନ କରନ୍ତୁ । ବର୍ଷାପରେ ବାଇଗଣରେ ସର୍ବୋତ୍ତମ ପତ୍ରଚିତା ରୋଗ ଲାଗିବାର ସମ୍ଭାବନା ଥାଏ । ଏହାର ନିରାକରଣ ପାଇଁ କାର୍ବେଣ୍ଡାଜିମ୍ ୨ଗ୍ରାମ ପ୍ରତି ଲି. ପାଣିରେ ମିଶାଇ ସିଞ୍ଚନ କରନ୍ତୁ । ଯଦି ବାଇଗଣରେ ହେଲିକୋର୍ପା ସମାନ୍ତ୍ରୀ ଲାଗେ ତେବେ ଏହାର ନିରାକରଣ ପାଇଁ ପୁବେଣ୍ଡିଆମାଇଡ୍ କିମ୍ବା ଇଣ୍ଡୋକ୍ସାକାର୍ବ ୨ମି.ଲି. ପ୍ରତି ଲି. ପାଣିରେ ମିଶାଇ ସିଞ୍ଚନ କରନ୍ତୁ ।

ଟୋମାଟ- ବର୍ଷା ପରେ ଟୋମାଟ ଷେଡ଼ରେ ଥାଇଲ୍ ଲୋଗ ଦେଖାଗଲେ ଏହାର ନିରାକରଣ ପାଇଁ କପରଅକ୍ସି କ୍ଲୋରାଇଡ୍ ୫୦% ଡବ୍ଲୁପି @ ୩ ଗ୍ରାମ + ପ୍ଲାଟୋ ମାଇସିଡ୍ @ ୧ ଗ୍ରାମ/ଲିଟର କୁ ସିଞ୍ଚନ କରନ୍ତୁ ।

କାକୁଡ଼ି ଜାତୀୟ ଫସଲ- କାକୁଡ଼ି ଜାତୀୟ ଫସଲରେ ବର୍ଷାପରେ ନିମ୍ନମୁଖୀ ପତ୍ରପୋତା, ପତ୍ରଚିତା ରୋଗ ଦେଖାଯିବାର ସମ୍ଭାବନା ଥାଏ । ଏହାକୁ ନିୟନ୍ତ୍ରଣ କରିବା ପାଇଁ ମେଟାଲାଇକ୍ସିମ୍+ମାନକୋଜେବ @ ୨ଗ୍ରାମ/ଲିଟର କିମ୍ବା ଆକ୍ସୋକ୍ସିକ୍ସିମ୍+ଟେବୁକୋନାଜୋଲ @ ୦.୬ଗ୍ରାମ/ଲିଟର ପାଣିରେ ମିଶାଇ ୧୦ଦିନ ବ୍ୟବଧାନରେ ଅନଳ ବଦଳ କରି ସିଞ୍ଚନ କରନ୍ତୁ । ବର୍ତ୍ତମାନ କାକୁଡ଼ି ଜାତୀୟ ପରିପରିବାରେ ଚନ୍ଦ୍ରା ପତ୍ରପୋତା ରୋଗ ଲାଗିବାର ସମ୍ଭାବନା ଅଛି । ଏହାର ନିରାକରଣ ପାଇଁ ମାକୋଜେବ ୭୫% ଡବ୍ଲୁପି ୨.୫ଗ୍ରାମ କୁ ପ୍ରତି ଲି. ପାଣିରେ ମିଶାଇ ସିଞ୍ଚନ କରନ୍ତୁ ।

ପୋଟଳ- ବର୍ତ୍ତମାନ ପୋଟଳ ଫୁଲ ରୁ ଫଳ ଧରିବା ଅବସ୍ଥାରେ ଅଛି । ଜମିରେ ଗାଧ ନିୟନ୍ତ୍ରଣ ନକରିବା ଦ୍ୱାରା ଜମିର ଆର୍ଦ୍ରତା ଯିଏକ ଭାବେ ନିୟନ୍ତ୍ରଣ ହେବା ସହ ପୋଟଳ ମାଟିର ସଂସ୍ପର୍ଶ ହେଉଥିବାରୁ ସାଧ୍ୟ ଫଳପତା ରୋଗରୁ ରକ୍ଷା କରିଥାଏ । ପୋଟଳ ଗଛ ବର୍ଷା ପରେ ପୋଟଳ ଗଛରେ ପତ୍ରପୋତା ଓ କାଣ୍ଡ, ଫଳ ପତା ରୋଗ ଦେଖାଗଲେ ମେଟାଲାଇକ୍ସିମ୍+ମାନକୋଜେବ @ ୨ ଗ୍ରାମ/ଲିଟର ସିଞ୍ଚନ କରନ୍ତୁ ।

ଫସ-

ଆମ- ଆମକୁ ବର୍ଷା ଯୋଗୁଁ ଆମ ଗଛରେ ଜଳସେଚନ ଉତ୍ତର କରନ୍ତୁ । ବର୍ତ୍ତମାନ ପାଗରେ ଫଳବିକ୍ଷା ଯୋଗୁଁ ଲାଗିଲେ ନିମ୍ନ ତେଲ ୩ମି.ଲି. ଓ କ୍ଲୋରୋପାଇରିଫସ୍ ୧ମି.ଲି. ର ମିଶ୍ରଣ କୁ ଅଠା ସହ ୧ଲି. ପାଣିରେ ମିଶାଇ ସିଞ୍ଚନ କରନ୍ତୁ ।

କଦଳୀ- କଦଳୀରେ ବର୍ତ୍ତମାନ ପାଗରେ ପତ୍ରବାସ/ସିଗାଟୋକା ରୋଗ ଲାଗିଲେ ଏହାର ନିରାକରଣ ପାଇଁ ପ୍ରେପିକୋନାଜୋଲ @ ୧ମି.ଲି. କିମ୍ବା ଟେବୁକୋନାଜୋଲ+ଗ୍ରାନିପୋକ୍ସିକ୍ସିମ୍ @ ୧ମି.ଲି. ପ୍ରତି ଲି. ପାଣିରେ ମିଶାଇ ୨୫ଦିନ ବ୍ୟବଧାନରେ ୨-୩ଥର ପ୍ରୟୋଗ କରନ୍ତୁ । ବର୍ଷାପରେ କଦଳୀରେ କଦଳୀରେ କଦଳୀ ରୋଗ ହେଲେ ଜମିରୁ ବଳକା ଜଳକୁ ନିଷାସନ କରନ୍ତୁ ଓ ଏହାର ନିରାକରଣ ପାଇଁ କପରଅକ୍ସିକ୍ଲୋରାଇଡ୍ @ ୦୩ ଗ୍ରାମ ପ୍ରତି ଲି. ପାଣିରେ ମିଶାଇ ଗଛ ମୂଳରେ ସିଞ୍ଚନ କରନ୍ତୁ ।

ଅମୃତଭଣ୍ଡା- ଅମୃତଭଣ୍ଡା ରେ ବର୍ଷା ପରେ ମୂଳପତା ରୋଗ ଲାଗିଲେ ଏହାର ନିରାକରଣ ପାଇଁ କାଣ୍ଡ ମୂଳ ମାଟିରେ ମେଟାଲାଇକ୍ସିମ୍ @ ୦୨ ଗ୍ରାମ ପ୍ରତି ଲି. ପାଣିରେ ମିଶାଇ ସିଞ୍ଚନ କରନ୍ତୁ ।

ପଶୁପାଳନ-

ଗୃହପାଳିତ ପଶୁପକ୍ଷୀ ଘଟଣା ବର୍ଷା ସମୟରେ ବାହାରକୁ ଛାଡ଼ନ୍ତୁ ନାହିଁ । ଗୁହାଳ ଓ ଫାର୍ମ ଭିତରେ ଆବଶ୍ୟକ ଖାଦ୍ୟ ଓ ପାନୀୟ ଜଳର ବ୍ୟବସ୍ଥା କରନ୍ତୁ ।



ଅଧିକା ସୂଚନା ପାଇଁ କୃଷି ବିଜ୍ଞାନ କେନ୍ଦ୍ର କଟକ ସହ ଯୋଗାଯୋଗ କରନ୍ତୁ(ମୋ-୯୮୭୧୪୪୫୦୮୦/୭୦୦୮୪୫୩୪୨୭)
କଟକ ଜିଲ୍ଲାର କୃଷି ପାଣିପାଗ ଉପଦେଶ ପାଇଁ ମେଘଦୂତ ଥାପ୍ ଓ ନିଜ ଅଞ୍ଚଳରେ ବିଜୁଳି ପ୍ରାକ୍ ସୂଚନା ସକାଶେ ଦାମିନୀ ଥାପ୍ କୁ ଅନୁସରଣ କରନ୍ତୁ





ଗ୍ରାମୀଣ କୃଷି ମୌସମ ସେବା
ଭାରତ ପାଣିପାଗ ବିଭାଗ
ଜିଲ୍ଲା କୃଷି ପାଣିପାଗ ବିଭାଗ
କୃଷି ବିଜ୍ଞାନ କେନ୍ଦ୍ର କଟକ



ପତ୍ରିକା ସଂଖ୍ୟା-୩୫୫
 ତାରିଖ-୦୭.୦୫.୨୦୨୪

ଭାକ୍ୟୁଅନୁପ-ଜାତୀୟ ଧାନ ଗବେଷଣା କେନ୍ଦ୍ର, କଟକ

ବାଙ୍କୀ କୃଷି ପାଣିପାଗ ଉପଦେଶ ସେବା

ବୁଦ୍ଧ ପୂର୍ବସପ୍ତାହ ବର୍ଷା ଓ ଜିଲ୍ଲା ବିଗତ ସପ୍ତାହ ପାଣିପାଗ ସୁଚନା

ପୂର୍ବ ସପ୍ତାହରେ ଜିଲ୍ଲାରେ ହାରାହାରି ୧ ମିମି ବର୍ଷା ହୋଇଥିଲା । ଦିନର ହାରାହାରି ସର୍ବୋଚ୍ଚ ଓ ସର୍ବନିମ୍ନ ତାପମାତ୍ରା ଯଥାକ୍ରମେ ୩୯.୯୨ ଡିଗ୍ରୀ ସି. (ସର୍ବାଧିକ ଠାରୁ ୨.୭୧ ଡିଗ୍ରୀ ଅଧିକ) ଓ ୨୭.୯୪ ଡିଗ୍ରୀ ସି. (ସର୍ବାଧିକ ଠାରୁ ୨.୨୪ ଡିଗ୍ରୀ ଅଧିକ) ଥିଲା । ଦିନର ହାରାହାରି ସର୍ବୋଚ୍ଚ ଓ ସର୍ବନିମ୍ନ ଆର୍ଦ୍ରତା ଯଥାକ୍ରମେ ୬୨-୭୩% ଥିଲା ।

ପାଣିପାଗ ପୂର୍ବାନୁମାନ- ଆଜିର ସକାଳ ୮.୩୦ ରୁ ତା. ୧୨.୦୫.୨୦୨୪ ରିଖ ସକାଳ ୮.୩୦ ପର୍ଯ୍ୟନ୍ତ

ସାଧାରଣ ଉପଦେଶ- ବୁଦ୍ଧରେ ଆଗକୁ ୫ଦିନ ମଧ୍ୟରେ ଆଜି ମଧ୍ୟମ ବର୍ଷା/ଗଡ଼ଗଡ଼ି ସହ ବର୍ଷା ଏବଂ କାଲି ଠାରୁ ଶନିବାର ମଧ୍ୟରେ ଅତିକମ୍ ରୁ କମ୍ ବର୍ଷା/ଗଡ଼ଗଡ଼ି ସହ ବର୍ଷା ହେବାର ପୂର୍ବାନୁମାନ କରାଯାଇ ଅଛି । ଦିନର ହାରାହାରି ସର୍ବୋଚ୍ଚ ଓ ସର୍ବନିମ୍ନ ତାପମାତ୍ରା ଯଥାକ୍ରମେ ୩୧-୩୮ ଡିଗ୍ରୀ ସି. ଓ ୨୫-୨୭ ଡିଗ୍ରୀ ସି. ହେବାର ଅନୁମାନ କରାଯାଇଛି । ଦିନର ହାରାହାରି ସର୍ବୋଚ୍ଚ ଓ ସର୍ବନିମ୍ନ ଆର୍ଦ୍ରତା ଯଥାକ୍ରମେ ୮୦-୮୭% ଓ ୨୬-୪୮% ହେବାର ଅନୁମାନ କରାଯାଇଛି । **ଆଗାମୀ ୫ ଦିନ ଆକାଶ ମୁଖ୍ୟତଃ ନିର୍ମଳ ରୁ ଆଞ୍ଚିକ ମେଘୁଆ ରହିବାର ସମ୍ଭାବନା ଅଛି ।**

ବୁଦ୍ଧ	ବାଙ୍କୀ(ଆଜିର ସକାଳ ୮.୩୦ ରୁ ତା.୧୨.୦୫.୨୦୨୪ ରିଖ ସକାଳ ୮.୩୦ ପର୍ଯ୍ୟନ୍ତ)				
	୦୭.୦୫.୨୦୨୪	୦୮.୦୫.୨୦୨୪	୦୯.୦୫.୨୦୨୪	୧୦.୦୫.୨୦୨୪	୧୧.୦୫.୨୦୨୪
ବର୍ଷା (ମିମି)	୨୫	୮	୧୦	୮	୫
ସର୍ବାଧିକ ତାପମାତ୍ରା (ଡିଗ୍ରୀ ସି.)	୩୮	୩୨	୩୧	୩୧	୩୩
ସର୍ବନିମ୍ନ ତାପମାତ୍ରା (ଡିଗ୍ରୀ ସି.)	୨୬	୨୬	୨୫	୨୬	୨୬
ମେଘାନ୍ତରୁ	୬	୩	୩	୨	୫
ସର୍ବାଧିକ ଆର୍ଦ୍ରତା (%)	୮୫	୮୦	୮୫	୮୫	୮୭
ସର୍ବନିମ୍ନ ଆର୍ଦ୍ରତା (%)	୨୬	୪୮	୪୪	୪୭	୪୭
ବାୟୁର ଗତି (କି.ମି./ଘ.)	୨୦	୨୧	୧୯	୨୫	୧୯
ବାୟୁର ଦିଗ (ଡିଗ୍ରୀ)	୧୯୩	୧୮୯	୧୯୩	୧୯୭	୧୯୭

ପାଣିପାଗଭିତ୍ତିକ କୃଷି ଉପଦେଶ

ସାଧାରଣ ଉପଦେଶ-

ଆଗାମୀ ୫ଦିନ ବର୍ଷା ସମ୍ଭାବନା ହେତୁ ସାର, କୀଟନାଶକ ପ୍ରୟୋଗ ଓ ଜଳସେଚନ ସାମୟିକ ଛାଡ଼ି ରଖନ୍ତୁ ଓ ଜମି ରୁ ଅଧିକ ଜଳ ନିଷାସନ ପାଇଁ ବ୍ୟବସ୍ଥା କରନ୍ତୁ । ଆଗାମୀ ୫ଦିନ ପରେ ବର୍ଷା ଜଳକୁ ବିନିଯୋଗ କରି ଝୁଡ଼ଙ୍ଗ, ଭେଣ୍ଡି, ବିନ୍ଦ, କଖାରୁ, କାକୁଡ଼ି, ତରଳୁଳ ଆଦିର ବୃକ୍ଷାବୃଦ୍ଧି ସମାପ୍ତ କରନ୍ତୁ ।

ଡାଲି କାତାମ ପ୍ରସର:-

ବର୍ତ୍ତମାନ ମୁଗ ଓ ବିରି ଚୁଇଁ ଆସିବାକୁ ଅନଳ ପରିସ୍ଥିତିରେ ଅଛି । ବର୍ଷା ପୂର୍ବରୁ ମୁଗ ବିରି ଅନଳ କରି ସୁରକ୍ଷିତ ସ୍ଥାନରେ ରଖନ୍ତୁ ।

ମକା-

ଇଗାଡାର ଶୁଷ୍କ ପାଗ ପରେ ବର୍ଷା ଯୋଗୁଁ ମକା ଫସଲରେ ଫଳଆମାଁ ଥାମ୍ ଲାଗିବାର ସମ୍ଭାବନା ଥିବାରୁ ଏହା ଦେଖାଗଲେ ଏକର ପ୍ରତି ୮୦ଗ୍ରା. ଏମୋମେକ୍ସିନ ବେଞ୍ଜୋଏଟ ୫%ଏସ୍.ଜି କିମ୍ବା ୮୦ମି.ଲି. କ୍ଲୋରାନ-ଗ୍ରାନିଲୋପୁଲୋ ୧୮.୫%ଏସ୍.ସି. ୨୦୦ଲି. ପାଣିରେ ମିଶାଇ ସିଞ୍ଚନ କରନ୍ତୁ । ମକାରେ ନାଲି ଲୋମସ ସମ୍ଭାବନା ଦେଖାଗଲେ ଏହାର ନିରାକରଣ ପାଇଁ ନିମ୍ନ ତେଲ ୫ମି.ଲି. କୁ ପ୍ରତି ଲି. ପାଣିରେ କିମ୍ବା କ୍ଲୋରୋପାଇରିଫସ୍ ୨ମି.ଲି. କୁ ପ୍ରତି ଲି. ପାଣିରେ ମିଶାଇ ସିଞ୍ଚନ କରନ୍ତୁ । ବର୍ଷା ଯୋଗୁଁ କାଣ୍ଡପତା ରୋଗ ଲାଗିବାର ସମ୍ଭାବନା ଥାଏ । ଏହା ଦେଖାଗଲେ କପରଅକ୍ସିକ୍ଲୋରାଇଡ୍ ୫୦% ତତ୍ତ୍ୱପି ୩ଗ୍ରାମ କୁ ପ୍ରତି ଲି. ପାଣିରେ ମିଶାଇ ସିଞ୍ଚନ କରନ୍ତୁ ।

ପରିପରିବା-

ଭେଣ୍ଡି- ବର୍ତ୍ତମାନ ପାଣିପାଗରେ ଭେଣ୍ଡି ଗଛରେ ସାହେବ ରୋଗ ଲାଗିବାର ସମ୍ଭାବନା ଥାଏ, ଏହାକୁ ରୋକିବା ପାଇଁ ରୋଗାକ୍ରାନ୍ତ ଗଛ ଗୁଡ଼ିକୁ ଓପାଡ଼ି ଦିଅନ୍ତୁ ଓ ପ୍ରାଥମିକ ଅବସ୍ଥାରେ ନିମ୍ନ ତେଲ ୨ମି.ଲି. କୁ ପ୍ରତି ଲି. ପାଣିରେ ମିଶାଇ ସିଞ୍ଚନ କରନ୍ତୁ ଏବଂ ପରବର୍ତ୍ତୀ ଅବସ୍ଥାରେ ଆକ୍ସୋମିଥାକ୍ୱାମ ୨୫ WG @ ୪୦ ଗ୍ରାମ/ଏକର ୨୦୦ଲି. ପାଣିରେ ମିଶାଇ ସିଞ୍ଚନ କରନ୍ତୁ ।

ବାଇଗଣ- ବାଇଗଣରେ ଫମ୍ପସ୍ ବିଭାଗ ଲାଗେ ତେବେ ଏହାର ନିରାକରଣ ପାଇଁ କିନେବ ୭୫% ତତ୍ତ୍ୱପି ୨ଗ୍ରାମ ପ୍ରତି ଲି. ପାଣିରେ ମିଶାଇ ସିଞ୍ଚନ କରନ୍ତୁ । ବର୍ଷାପରେ ବାଇଗଣରେ ସର୍ବୋତ୍ତମ ପତ୍ରଚିତା ରୋଗ ଲାଗିବାର ସମ୍ଭାବନା ଥାଏ । ଏହାର ନିରାକରଣ ପାଇଁ କାର୍ବେଣ୍ଡାଲିମ ୨ଗ୍ରାମ ପ୍ରତି ଲି. ପାଣିରେ ମିଶାଇ ସିଞ୍ଚନ କରନ୍ତୁ । ଯଦି ବାଇଗଣରେ ହେଲିକୋର୍ସା ସମ୍ଭାବନା ଲାଗେ ତେବେ ଏହାର ନିରାକରଣ ପାଇଁ ପୁବେଣ୍ଡିଆମାଇଟ୍ କିମ୍ବା ଇଣ୍ଡୋକ୍ୱାକାର୍ବ ୨ମି.ଲି. ପ୍ରତି ଲି. ପାଣିରେ ମିଶାଇ ସିଞ୍ଚନ କରନ୍ତୁ ।

ଟୋମାଟ- ବର୍ଷା ପରେ ଟୋମାଟ ଶେତରେ ଶାର୍ଡିଆ ରୋଗ ଦେଖାଗଲେ ଏହାର ନିରାକରଣ ପାଇଁ କପରଅକ୍ସି କ୍ଲୋରାଇଡ୍ ୫୦% ତତ୍ତ୍ୱପି @ ୩ ଗ୍ରାମ + ପ୍ଲାଟୋ ମାଇସିନ @ ୧ ଗ୍ରାମ/ଲିଟର କୁ ସିଞ୍ଚନ କରନ୍ତୁ ।

କାକୁଡ଼ି କାତାମ ପ୍ରସର- କାକୁଡ଼ି କାତାମ ପ୍ରସରରେ ବର୍ଷାପରେ ନିମ୍ନମୁଖୀ ପତ୍ରପୋତା, ପତ୍ରଚିତା ରୋଗ ଦେଖାଯିବାର ସମ୍ଭାବନା ଥାଏ । ଏହାକୁ ନିୟନ୍ତ୍ରଣ କରିବା ପାଇଁ ମେଟାଲାଇକ୍ସିଲ+ମାନକୋଜେବ @ ୨ଗ୍ରାମ/ଲିଟର କିମ୍ବା ଆକ୍ସୋମିଥାକ୍ୱାମିନ+ଡେବୁକୋନାକୋଲ @ ୦.୬ଗ୍ରାମ/ଲିଟର ପାଣିରେ ମିଶାଇ ୧୦ଦିନ ବ୍ୟବଧାନରେ ଅନଳ ବଦଳ କରି ସିଞ୍ଚନ କରନ୍ତୁ । ବର୍ତ୍ତମାନ କାକୁଡ଼ି କାତାମ ପରିପରିବାରେ ଉତ୍ତମ ପତ୍ରପୋତା ରୋଗ ଲାଗିବାର ସମ୍ଭାବନା ଅଛି । ଏହାର ନିରାକରଣ ପାଇଁ ମାକୋଜେବ ୭୫% ତତ୍ତ୍ୱପି ୨.୫ଗ୍ରାମ କୁ ପ୍ରତି ଲି. ପାଣିରେ ମିଶାଇ ସିଞ୍ଚନ କରନ୍ତୁ ।

ପୋଟଳ- ବର୍ତ୍ତମାନ ପୋଟଳ ଫୁଲ ରୁ ଫଳ ଧରିବା ଅବସ୍ଥାରେ ଅଛି । ଜମିରେ ଗାଧ ନିୟନ୍ତ୍ରଣ ନକରିବା ଦ୍ୱାରା ଜମିର ଆର୍ଦ୍ରତା ଯିଏକ ଭାବେ ନିୟନ୍ତ୍ରଣ ହେବା ସହ ପୋଟଳ ମାଟିର ସଂସ୍ପର୍ଶ ହେଉଥିବାରୁ ସାଧ୍ୟ ଫଳପତା ରୋଗରୁ ରକ୍ଷା କରିଥାଏ । ପୋଟଳ ଗଛ ବର୍ଷା ପରେ ପୋଟଳ ଗଛରେ ପତ୍ରପୋତା ଓ କାଣ୍ଡ, ଫଳ ପତା ରୋଗ ଦେଖାଗଲେ ମେଟାଲାଇକ୍ସିଲ+ମାନକୋଜେବ @ ୨ଗ୍ରାମ/ଲିଟର ସିଞ୍ଚନ କରନ୍ତୁ ।

ଫଳ-

ଆମ- ଆମକୁ ବର୍ଷା ଯୋଗୁଁ ଆମ ଗଛରେ ଜଳସେଚନ ଛାଡ଼ି କରନ୍ତୁ । ବର୍ତ୍ତମାନ ପାଗରେ ଫଳବିକା ଯୋଗ ଲାଗିଲେ ନିମ୍ନ ତେଲ ୩ମି.ଲି. ଓ କ୍ଲୋରୋପାଇରିଫସ୍ ୧ମି.ଲି. ର ମିଶ୍ରଣ କୁ ଅଠା ସହ ୧ଲି. ପାଣିରେ ମିଶାଇ ସିଞ୍ଚନ କରନ୍ତୁ ।

କଦଳା- କଦଳାରେ ବର୍ତ୍ତମାନ ପାଗରେ ପତ୍ରକାମ/ସିଗାଟୋକା ରୋଗ ଲାଗିଲେ ଏହାର ନିରାକରଣ ପାଇଁ ପ୍ରେପିକୋନାକୋଲ @ ୧ମି.ଲି. କିମ୍ବା ଡେବୁକୋନାକୋଲ+ଗ୍ରାଣ୍ଡଫୋକ୍ସିକ୍ସିକ୍ସି @ ୧ମି.ଲି. ପ୍ରତି ଲି. ପାଣିରେ ମିଶାଇ ୨୫ଦିନ ବ୍ୟବଧାନରେ ୨-୩ଥର ପ୍ରୟୋଗ କରନ୍ତୁ । ବର୍ଷାପରେ କଦଳାରେ କଦଳା ରୋଗ ହେଲେ ଜମିରୁ ବଳକା କଳକୁ ନିଷାସନ କରନ୍ତୁ ଓ ଏହାର ନିରାକରଣ ପାଇଁ କପରଅକ୍ସିକ୍ଲୋରାଇଡ୍ @ ୦୩ ଗ୍ରାମ ପ୍ରତି ଲି. ପାଣିରେ ମିଶାଇ ଗଛ ମୂଳରେ ସିଞ୍ଚନ କରନ୍ତୁ ।

ଅମୃତଭଣ୍ଡା- ଅମୃତଭଣ୍ଡା ରେ ବର୍ଷା ପରେ ମୁକ୍ତପତା ରୋଗ ଲାଗିଲେ ଏହାର ନିରାକରଣ ପାଇଁ କାଣ୍ଡ ମୂଳ ମାଟିରେ ମେଟାଲାଇକ୍ସିଲ @ ୦୨ ଗ୍ରାମ ପ୍ରତି ଲି. ପାଣିରେ ମିଶାଇ ସିଞ୍ଚନ କରନ୍ତୁ ।

ପଶୁପାଳନ-

ଗୃହପାଳିତ ପଶୁପକ୍ଷୀଙ୍କୁ ଘଟଣତି ବର୍ଷା ସମୟରେ ବାହାରକୁ ଛାଡ଼ନ୍ତୁ ନାହିଁ । ଗୁହାଳ ଓ ଫାର୍ମ ଭିତରେ ଆବଶ୍ୟକ ଖାଦ୍ୟ ଓ ପାନୀୟ ଜଳର ବ୍ୟବସ୍ଥା କରନ୍ତୁ ।





ଗ୍ରାମୀଣ କୃଷି ମୌସମ ସେବା
ଭାରତ ପାଣିପାଗ ବିଭାଗ
ଜିଲ୍ଲା କୃଷି ପାଣିପାଗ ବିଭାଗ
କୃଷି ବିଜ୍ଞାନ କେନ୍ଦ୍ର କଟକ



ପତ୍ରିକା ସଂଖ୍ୟା-୩୫୫
 ତାରିଖ-୦୭.୦୫.୨୦୨୪

ଭାକ୍ୟୁଅନୁପ-ଜାତୀୟ ଧାନ ଗବେଷଣା କେନ୍ଦ୍ର, କଟକ

ବାଙ୍କୀ-ତମପଡା କୃଷି ପାଣିପାଗ ଉପଦେଶ ସେବା

ଜିଲ୍ଲା ବିନତ ସସ୍ତାହ ପାଣିପାଗ ସୁଚନା

ପୂର୍ବ ସସ୍ତାହରେ ବୁକରେ ହାରାହାରି ୦୬ ମିମି ବର୍ଷା ଓ ଜିଲ୍ଲାରେ ହାରାହାରି ୧ ମିମି ବର୍ଷା ହୋଇଥିଲା । ଦିନର ହାରାହାରି ସର୍ବୋଚ୍ଚ ଓ ସର୍ବନିମ୍ନ ତାପମାତ୍ରା ଯଥାକ୍ରମେ ୩୯.୯୨ ଡିଗ୍ରୀ ସି. (ସ୍ୱଭାବିକ ଠାରୁ ୨.୭୧ ଡିଗ୍ରୀ ଅଧିକ) ଓ ୨୬.୯୪ ଡିଗ୍ରୀ ସି. (ସ୍ୱଭାବିକ ଠାରୁ ୨.୨୪ ଡିଗ୍ରୀ ଅଧିକ) ଥିଲା । ଦିନର ହାରାହାରି ସର୍ବୋଚ୍ଚ ଓ ସର୍ବନିମ୍ନ ଆଦ୍ରତା ଯଥାକ୍ରମେ ୬୨-୭୩% ଥିଲା ।

ପାଣିପାଗ ପୂର୍ବାନୁମାନ- ଆଜିର ସକାଳ ୮.୩୦ ରୁ ତା. ୧୨.୦୫.୨୦୨୪ ରିଖ ସକାଳ ୮.୩୦ ପର୍ଯ୍ୟନ୍ତ

ସାଧାରଣ ଉପଦେଶ- ବୁକରେ ଆଗକୁ ୫ଦିନ ମଧ୍ୟରେ ଆଜି ମଧ୍ୟମ ବର୍ଷା/ଗଡ଼ଗଡ଼ି ସହ ବର୍ଷା ଏବଂ କାଲି ଠାରୁ ଷଡ଼ିବାର ମଧ୍ୟରେ ଅତିକମ୍ ରୁ କମ୍ ବର୍ଷା/ଗଡ଼ଗଡ଼ି ସହ ବର୍ଷା ହେବାର ପୂର୍ବାନୁମାନ କରାଯାଇ ଅଛି । ଦିନର ହାରାହାରି ସର୍ବୋଚ୍ଚ ଓ ସର୍ବନିମ୍ନ ତାପମାତ୍ରା ଯଥାକ୍ରମେ ୩୧-୩୮ ସି. ଓ ୨୫-୨୬ ଡିଗ୍ରୀ ସି. ହେବାର ଅନୁମାନ କରାଯାଇଛି । ଦିନର ହାରାହାରି ସର୍ବୋଚ୍ଚ ଓ ସର୍ବନିମ୍ନ ଆଦ୍ରତା ଯଥାକ୍ରମେ ୮୦-୮୭% ଓ ୨୬-୪୯% ହେବାର ଅନୁମାନ କରାଯାଇଛି । ଆଗାମୀ ୫ ଦିନ ଆକାଶ ମୁଖ୍ୟତଃ ନିର୍ମଳ ରୁ ଆଞ୍ଚିକ ମେଘୁଆ ରହିବାର ସମ୍ଭାବନା ଅଛି ।

ବୁଦ୍ଧି	ବାଙ୍କୀ-ତମପଡା(ଆଜିର ସକାଳ ୮.୩୦ ରୁ ତା. ୧୨.୦୫.୨୦୨୪ ରିଖ ସକାଳ ୮.୩୦ ପର୍ଯ୍ୟନ୍ତ)				
	୦୭.୦୫.୨୦୨୪	୦୮.୦୫.୨୦୨୪	୦୯.୦୫.୨୦୨୪	୧୦.୦୫.୨୦୨୪	୧୧.୦୫.୨୦୨୪
ବର୍ଷା (ମିମି)	୨୦	୮	୧୦	୯	୫
ସର୍ବାଧିକ ତାପମାତ୍ରା (ଡିଗ୍ରୀ ସି.)	୩୮	୩୨	୩୧	୩୧	୩୨
ସର୍ବନିମ୍ନ ତାପମାତ୍ରା (ଡିଗ୍ରୀ ସି.)	୨୬	୨୬	୨୫	୨୬	୨୬
ମେଘାନ୍ତ	୬	୩	୩	୧	୫
ସର୍ବାଧିକ ଆଦ୍ରତା (%)	୮୫	୮୦	୮୬	୮୫	୮୭
ସର୍ବନିମ୍ନ ଆଦ୍ରତା (%)	୨୬	୪୯	୪୫	୪୭	୪୮
ବାୟୁର ଗତି (କି.ମି./ଘ.)	୨୦	୨୧	୧୯	୨୫	୧୯
ବାୟୁର ଦିଗ (ଡିଗ୍ରୀ)	୧୯୩	୧୮୯	୧୯୩	୧୯୭	୧୯୭

ପାଣିପାଗଭିତ୍ତିକ କୃଷି ଉପଦେଶ

ସାଧାରଣ ଉପଦେଶ-

ଆଗାମୀ ୫ଦିନ ବର୍ଷା ସମ୍ଭାବନା ହେତୁ ସାର, କୀଟନାଶକ ପ୍ରୟୋଗ ଓ ଜଳସେଚନ ସାମଗ୍ରିକ ଭିତ୍ତିକ ରଖିବୁ ଓ ଜମି ରୁ ଅଧିକା ଜଳ ନିଷାସନ ପାଇଁ ବ୍ୟବସ୍ଥା କରନ୍ତୁ । ଆଗାମୀ ୫ଦିନ ପରେ ବର୍ଷା ଜଳକୁ ବିନିଯୋଗ କରି ଝୁଡ଼ଙ୍ଗ, ଭେଣ୍ଡି, ବିନ୍ଦ, କଷ୍ଟାଣ୍ଡ, କାକୁଡ଼ି, ତରଳୁଡ଼ି ଆଦିର ବୃକ୍ଷାବୃଦ୍ଧି ସମାପ୍ତ କରନ୍ତୁ ।

ଡାଲି ଜାତୀୟ ଫସଲ:-

ବର୍ତ୍ତମାନ ମୁଗ ଓ ବିରି ଚୁଇଁ ଆଦିବାବୁ ଅମଳ ପରିସ୍ଥିତିରେ ଅଛି । ବର୍ଷା ପୂର୍ବରୁ ମୁଗ ବିରି ଅମଳ କରି ସୁରକ୍ଷିତ ସ୍ଥାନରେ ରଖନ୍ତୁ ।

ମକା-

ଇଗାଡାର ଶୁଷ୍କ ପାଗ ପରେ ବର୍ଷା ଯୋଗୁଁ ମକା ଫସଲରେ ଫଳଆମାଁ ଥାମ୍ ଲାଗିବାର ସମ୍ଭାବନା ଥିବାରୁ ଏହା ଦେଖାଗଲେ ଏକର ପ୍ରତି ୮୦ଗ୍ରା. ଏମୋନେକ୍ସିନ ବେଞ୍ଜୋଏଟ ୫%ଏସ୍.ଜି କିମ୍ବା ୮୦ମି.ଲି. କ୍ଲୋରାନ-ଗ୍ରାନିଲୋପୁଲୋ ୧୮.୫%ଏସ୍.ସି. ୨୦୦ଲି. ପାଣିରେ ମିଶାଇ ସିଞ୍ଚନ କରନ୍ତୁ । ମକାରେ ନାଲି ଲୋମସ ସମାନ୍ତ୍ରୀ ଦେଖାଗଲେ ଏହାର ନିରାକରଣ ପାଇଁ ନିମ୍ନ ତେଲ ୫ମି.ଲି. କୁ ପ୍ରତି ଲି. ପାଣିରେ କିମ୍ବା କ୍ଲୋରୋପାଇରିଫସ୍ ୨ମି.ଲି. କୁ ପ୍ରତି ଲି. ପାଣିରେ ମିଶାଇ ସିଞ୍ଚନ କରନ୍ତୁ । ବର୍ଷା ଯୋଗୁଁ କାଣ୍ଡପତା ରୋଗ ଲାଗିବାର ସମ୍ଭାବନା ଥାଏ । ଏହା ଦେଖାଗଲେ କପରଅକ୍ସିକ୍ଲୋରାଇଡ୍ ୫୦% ଡବ୍ଲୁପି ୩ଗ୍ରାମ କୁ ପ୍ରତି ଲି. ପାଣିରେ ମିଶାଇ ସିଞ୍ଚନ କରନ୍ତୁ ।

ପରିପରିବା-

ଭେଣ୍ଡି- ବର୍ତ୍ତମାନ ପାଣିପାଗରେ ଭେଣ୍ଡି ଗଛରେ ସାହେବ ରୋଗ ଲାଗିବାର ସମ୍ଭାବନା ଥାଏ, ଏହାକୁ ରୋକିବା ପାଇଁ ରୋଗାକ୍ରାନ୍ତ ଗଛ ଗୁଡ଼ିକୁ ଓପାଡ଼ି ଦିଅନ୍ତୁ ଓ ପ୍ରାଥମିକ ଅବସ୍ଥାରେ ନିମ୍ନ ତେଲ ୨ମି.ଲି. କୁ ପ୍ରତି ଲି. ପାଣିରେ ମିଶାଇ ସିଞ୍ଚନ କରନ୍ତୁ ଏବଂ ପରବର୍ତ୍ତୀ ଅବସ୍ଥାରେ ଆକ୍ସୋମିଥାକ୍ସାମ୍ ୨୫ WG @ ୪୦ ଗ୍ରାମ/ଏକର ୨୦୦ଲି. ପାଣିରେ ମିଶାଇ ସିଞ୍ଚନ କରନ୍ତୁ ।

ବାଇଗଣ- ବାଇଗଣରେ ଫମ୍ପସ୍ କ୍ୱାଇଟ୍ ଲାଗେ ତେବେ ଏହାର ନିରାକରଣ ପାଇଁ କିନେବ ୭୫% ଡବ୍ଲୁପି ୨ଗ୍ରାମ ପ୍ରତି ଲି. ପାଣିରେ ମିଶାଇ ସିଞ୍ଚନ କରନ୍ତୁ । ବର୍ଷାପରେ ବାଇଗଣରେ ସର୍ବୋତ୍ତମ ପତ୍ରଚିତା ରୋଗ ଲାଗିବାର ସମ୍ଭାବନା ଥାଏ । ଏହାର ନିରାକରଣ ପାଇଁ କାର୍ବେଣ୍ଡାଲିମ୍ ୨ଗ୍ରାମ ପ୍ରତି ଲି. ପାଣିରେ ମିଶାଇ ସିଞ୍ଚନ କରନ୍ତୁ । ଯଦି ବାଇଗଣରେ ହେରିକୋର୍ପା ସମାନ୍ତ୍ରୀ ଲାଗେ ତେବେ ଏହାର ନିରାକରଣ ପାଇଁ ପୁବେଣ୍ଡିଆମାଇଟ୍ କିମ୍ବା ଇଣ୍ଡୋକ୍ୱାକାର୍ବ ୨ମି.ଲି. ପ୍ରତି ଲି. ପାଣିରେ ମିଶାଇ ସିଞ୍ଚନ କରନ୍ତୁ ।

ଟୋମାଟ- ବର୍ଷା ପରେ ଟୋମାଟ ଶେତରେ ଶାର୍ଦ୍ଦା ରୋଗ ଦେଖାଗଲେ ଏହାର ନିରାକରଣ ପାଇଁ କପରଅକ୍ସି କ୍ଲୋରାଇଡ୍ ୫୦% ଡବ୍ଲୁପି @ ୩ ଗ୍ରାମ + ପ୍ଲାଟୋ ମାଇସିଡ୍ @ ୧ ଗ୍ରାମ/ଲିଟର କୁ ସିଞ୍ଚନ କରନ୍ତୁ ।

କାକୁଡ଼ି ଜାତୀୟ ଫସଲ- କାକୁଡ଼ି ଜାତୀୟ ଫସଲରେ ବର୍ଷାପରେ ନିମ୍ନମୁଖୀ ପତ୍ରପୋତା, ପତ୍ରଚିତା ରୋଗ ଦେଖାଯିବାର ସମ୍ଭାବନା ଥାଏ । ଏହାକୁ ନିୟନ୍ତ୍ରଣ କରିବା ପାଇଁ ମେଟାଲାଇକ୍ଲିଲ+ମାନକୋଜେବ @ ୨ଗ୍ରାମ/ଲିଟର କିମ୍ବା ଆକ୍ସୋମିଥାକ୍ସାମ୍+ଡେବୁକୋନାକୋଲ @ ୦.୬ଗ୍ରାମ/ଲିଟର ପାଣିରେ ମିଶାଇ ୦ଦିନ ବ୍ୟବଧାନରେ ଅମଳ ବଦଳ କରି ସିଞ୍ଚନ କରନ୍ତୁ । ବର୍ତ୍ତମାନ କାକୁଡ଼ି ଜାତୀୟ ପରିପରିବାରେ ଉତ୍ତମ ପତ୍ରପୋତା ରୋଗ ଲାଗିବାର ସମ୍ଭାବନା ଅଛି । ଏହାର ନିରାକରଣ ପାଇଁ ମାକୋଜେବ ୭୫% ଡବ୍ଲୁପି ୨.୫ଗ୍ରାମ କୁ ପ୍ରତି ଲି. ପାଣିରେ ମିଶାଇ ସିଞ୍ଚନ କରନ୍ତୁ ।

ପୋଟଳ- ବର୍ତ୍ତମାନ ପୋଟଳ ଫୁଲ ରୁ ଫଳ ଧରିବା ଅବସ୍ଥାରେ ଅଛି । ଜମିରେ ଘାସ ନିୟନ୍ତ୍ରଣ ନକରିବା ଦ୍ୱାରା ଜମିର ଆଦ୍ରତା ସଠିକ ଭାବେ ନିୟନ୍ତ୍ରଣ ହେବା ସହ ପୋଟଳ ମାଟିର ସଫର୍ଯ୍ୟ ଯେ ଆସେ ନାହିଁ ସାଧା ଫଳପତା ରୋଗରୁ ରକ୍ଷା କରିଥାଏ । ପୋଟଳ ଗଛ ବର୍ଷା ପରେ ପୋଟଳ ଗଛରେ ପତ୍ରପୋତା ଓ କାଣ୍ଡ, ଫଳ ପତା ରୋଗ ଦେଖାଗଲେ ମେଟାଲାଇକ୍ଲିଲ+ମାନକୋଜେବ @ ୨ଗ୍ରାମ/ଲିଟର ସିଞ୍ଚନ କରନ୍ତୁ ।

ଫଳ-

ଆମ୍ବ- ଆମ୍ବ ବର୍ଷା ଯୋଗୁଁ ଆମ୍ବ ଗଛରେ ଜଳସେଚନ ଭିତ୍ତିକ କରନ୍ତୁ । ବର୍ତ୍ତମାନ ପାଗରେ ଫଳବିକା ଯୋଗ ଲାଗିଲେ ନିମ୍ନ ତେଲ ୩ମି.ଲି. ଓ କ୍ଲୋରୋପାଇରିଫସ୍ ୧ମି.ଲି. ର ମିଶ୍ରଣ କୁ ଅଠା ସହ ୧ଲି. ପାଣିରେ ମିଶାଇ ସିଞ୍ଚନ କରନ୍ତୁ ।

କଦଳୀ- କଦଳୀରେ ବର୍ତ୍ତମାନ ପାଗରେ ପତ୍ରପୋତା/ସିଗାଟୋକା ରୋଗ ଲାଗିଲେ ଏହାର ନିରାକରଣ ପାଇଁ ପ୍ରେପିକୋନାକୋଲ @ ୧ମି.ଲି. କିମ୍ବା ଡେବୁକୋନାକୋଲ+ଗ୍ରାଣ୍ଡଫୋକ୍ସିକ୍ସିଡିନ୍ @ ୧ମି.ଲି. ପ୍ରତି ଲି. ପାଣିରେ ମିଶାଇ ୨୫ଦିନ ବ୍ୟବଧାନରେ ୨-୩ଥର ପ୍ରୟୋଗ କରନ୍ତୁ । ବର୍ଷାପରେ କଦଳୀରେ କଦଳୀ ରୋଗ ହେଲେ ଜମିରୁ ବଳକା କଳକୁ ନିଷାସନ କରନ୍ତୁ ଓ ଏହାର ନିରାକରଣ ପାଇଁ କପରଅକ୍ସିକ୍ଲୋରାଇଡ୍ @ ୦୩ ଗ୍ରାମ ପ୍ରତି ଲି. ପାଣିରେ ମିଶାଇ ଗଛ ମୂଳରେ ସିଞ୍ଚନ କରନ୍ତୁ ।

ଅମୃତଭଣ୍ଡା- ଅମୃତଭଣ୍ଡା ରେ ବର୍ଷା ପରେ ମୁକ୍ତପତା ରୋଗ ଲାଗିଲେ ଏହାର ନିରାକରଣ ପାଇଁ କାଣ୍ଡ ମୂଳ ମାଟିରେ ମେଟାଲାଇକ୍ଲିଲ @ ୦୨ ଗ୍ରାମ ପ୍ରତି ଲି. ପାଣିରେ ମିଶାଇ ସିଞ୍ଚନ କରନ୍ତୁ ।

ପଶୁପାଳନ-

ଗୃହପାଳିତ ପଶୁପକ୍ଷୀଙ୍କୁ ଘଟଣତି ବର୍ଷା ସମୟରେ ବାହାରକୁ ଛାଡ଼ନ୍ତୁ ନାହିଁ । ଗୁହାଳ ଓ ଫାର୍ମ ଭିତରେ ଆବଶ୍ୟକ ଖାଦ୍ୟ ଓ ପାନୀୟ ଜଳର ବ୍ୟବସ୍ଥା କରନ୍ତୁ ।



ଅଧିକା ସୁଚନା ପାଇଁ କୃଷି ବିଜ୍ଞାନ କେନ୍ଦ୍ର କଟକ ସହ ଯୋଗାଯୋଗ କରନ୍ତୁ(ମୋ-୯୮୭୧୪୪୫୦୮୦/୭୦୦୮୪୫୩୪୨୭)
 କଟକ ଜିଲ୍ଲାର କୃଷି ପାଣିପାଗ ଉପଦେଶ ପାଇଁ ମେଘଦୂତ ଆପ୍ ଓ ନିଜ ଅଞ୍ଚଳରେ ବିଜୁଳି ପ୍ରାକ୍ ସୁଚନା ସକାଶେ ଦାମିନୀ ଆପ୍ କୁ ଅନୁସରଣ କରନ୍ତୁ





ଗ୍ରାମୀଣ କୃଷି ମୌସମ ସେବା

ଭାରତ ପାଣିପାଗ ବିଭାଗ

ଜିଲ୍ଲା କୃଷି ପାଣିପାଗ ବିଭାଗ

କୃଷି ବିଜ୍ଞାନ କେନ୍ଦ୍ର କଟକ

ଭାକ୍ୟୁଅନୁପ-ଜାତୀୟ ଧାନ ଗବେଷଣା କେନ୍ଦ୍ର, କଟକ



ପତ୍ରିକା ସଂଖ୍ୟା-୩୫୫

ତାରିଖ-୦୭.୦୫.୨୦୨୪

ବାରଙ୍ଗ କୃଷି ପାଣିପାଗ ଉପଦେଶ ସେବା

ବୁଦ୍ଧ ପୂର୍ବସପ୍ତାହ ବର୍ଷା ଓ ଜିଲ୍ଲା ବିଗତ ସପ୍ତାହ ପାଣିପାଗ ସୂଚନା

ପୂର୍ବ ସପ୍ତାହରେ ବୁଦ୍ଧରେ ହାରାହାରି ୦୦ ମିମି ବର୍ଷା ଓ ଜିଲ୍ଲାରେ ହାରାହାରି ୧ ମିମି ବର୍ଷା ହୋଇଥିଲା । ଦିନର ହାରାହାରି ସର୍ବୋଚ୍ଚ ଓ ସର୍ବନିମ୍ନ ତାପମାତ୍ରା ଯଥାକ୍ରମେ ୩୯.୯୨ ଡିଗ୍ରୀ ସି. (ସ୍ୱଭାବିକ ଠାରୁ ୨.୭୧ ଡିଗ୍ରୀ ଅଧିକ) ଓ ୨୬.୯୪ ଡିଗ୍ରୀ ସି. (ସ୍ୱଭାବିକ ଠାରୁ ୨.୨୪ ଡିଗ୍ରୀ ଅଧିକ) ଥିଲା । ଦିନର ହାରାହାରି ସର୍ବୋଚ୍ଚ ଓ ସର୍ବନିମ୍ନ ଆର୍ଦ୍ରତା ଯଥାକ୍ରମେ ୬୨-୭୩% ଥିଲା ।

ପାଣିପାଗ ପୂର୍ବାନୁମାନ- ଆକିର ସକାଳ ୮.୩୦ ରୁ ତା. ୧୨.୦୫.୨୦୨୪ ରିଖ ସକାଳ ୮.୩୦ ପର୍ଯ୍ୟନ୍ତ

ସାଧାରଣ ଉପଦେଶ- ବୁଦ୍ଧରେ ଆଗକୁ ୫ଦିନ ମଧ୍ୟରେ ଆକି, ଗୁରୁବାର ଓ ଶୁକ୍ରବାର ମଧ୍ୟାହ୍ନ ବର୍ଷା/ଗଡ଼ଗଡ଼ି ସହ ବର୍ଷା ଏବଂ କାଲି ଓ ଶନିବାର ଅରିକମ୍ ରୁ କମ୍ ବର୍ଷା/ଗଡ଼ଗଡ଼ି ସହ ବର୍ଷା ହେବାର ପୂର୍ବାନୁମାନ କରାଯାଇ ଅଛି । ଦିନର ହାରାହାରି ସର୍ବୋଚ୍ଚ ଓ ସର୍ବନିମ୍ନ ତାପମାତ୍ରା ଯଥାକ୍ରମେ ୨୯-୩୬ ଡିଗ୍ରୀ ସି. ଓ ୨୬-୨୭ ଡିଗ୍ରୀ ସି. ହେବାର ଅନୁମାନ କରାଯାଇଛି । ଦିନର ହାରାହାରି ସର୍ବୋଚ୍ଚ ଓ ସର୍ବନିମ୍ନ ଆର୍ଦ୍ରତା ଯଥାକ୍ରମେ ୮୨-୯୧% ଓ ୨୮-୫୫% ହେବାର ଅନୁମାନ କରାଯାଇଛି । ଆଗାମୀ ୫ ଦିନ ଆକାଶ ମୁଖ୍ୟତଃ ନିର୍ମଳ ରୁ ଆଞ୍ଚିକ ମେଘୁଆ ରହିବାର ସମ୍ଭାବନା ଅଛି ।

ବୁଦ୍ଧ	ବାରଙ୍ଗ(ଆକିର ସକାଳ ୮.୩୦ ରୁ ତା. ୧୨.୦୫.୨୦୨୪ ରିଖ ସକାଳ ୮.୩୦ ପର୍ଯ୍ୟନ୍ତ)				
	୦୭.୦୫.୨୦୨୪	୦୮.୦୫.୨୦୨୪	୦୯.୦୫.୨୦୨୪	୧୦.୦୫.୨୦୨୪	୧୧.୦୫.୨୦୨୪
ବର୍ଷା (ମିମି)	୧୮	୭	୨୦	୧୨	୫
ସର୍ବାଧିକ ତାପମାତ୍ରା (ଡିଗ୍ରୀ ସି.)	୩୬	୩୧	୩୦	୩୦	୨୯
ସର୍ବନିମ୍ନ ତାପମାତ୍ରା (ଡିଗ୍ରୀ ସି.)	୨୬	୨୬	୨୬	୨୬	୨୭
ମେଘାନ୍ତ	୬	୫	୩	୨	୫
ସର୍ବାଧିକ ଆର୍ଦ୍ରତା (%)	୮୩	୮୨	୮୫	୯୧	୮୭
ସର୍ବନିମ୍ନ ଆର୍ଦ୍ରତା (%)	୨୮	୪୮	୪୫	୫୦	୫୫
ବାୟୁର ଗତି (କି.ମି./ଘ.)	୨୪	୨୨	୨୧	୨୭	୨୩
ବାୟୁର ଦିଗ (ଡିଗ୍ରୀ)	୧୭୧	୨୦୦	୧୯୮	୨୦୧	୨୦୩

ପାଣିପାଗଭିତ୍ତିକ କୃଷି ଉପଦେଶ

ସାଧାରଣ ଉପଦେଶ-

ଆଗାମୀ ୫ଦିନ ବର୍ଷା ସମ୍ଭାବନା ହେତୁ ସାର, କୀଟନାଶକ ପ୍ରୟୋଗ ଓ ଜଳସେଚନ ସାମଗ୍ରିକ ଭିତ୍ତିକ ରଖିବା ଓ ଜମି ରୁ ଅଧିକ ଜଳ ନିଷ୍କାସନ ପାଇଁ ବ୍ୟବସ୍ଥା କରନ୍ତୁ । ଆଗାମୀ ୫ଦିନ ପରେ ବର୍ଷା ଜଳକୁ ବିନିଯୋଗ କରି ଝୁଡ଼ଙ୍ଗ, ଭେଣ୍ଡି, ବିନ୍ଦ, କଷାଣ୍ଡ, କାକୁଡ଼ି, ତରଳୁଳ ଆଦିର ବୃକ୍ଷାବୃଦ୍ଧି ସମାପ୍ତ କରନ୍ତୁ ।

ଡାଲି ଜାତୀୟ ଫସଲ:-

ବର୍ତ୍ତମାନ ମୁଗ ଓ ବିରି ଚୁଇଁ ଆଦିବାବୁ ଅମଳ ପରିସ୍ଥିତିରେ ଅଛି । ବର୍ଷା ପୂର୍ବରୁ ମୁଗ ବିରି ଅମଳ କରି ସୁରକ୍ଷିତ ସ୍ଥାନରେ ରଖନ୍ତୁ ।

ମକା-

ଇଗାଡାର ଶୁଷ୍କ ପାଗ ପରେ ବର୍ଷା ଯୋଗୁଁ ମକା ଫସଲରେ ଫଳଆମାଁ ଥାମ୍ ଲାଗିବାର ସମ୍ଭାବନା ଥିବାରୁ ଏହା ଦେଖାଗଲେ ଏକର ପ୍ରତି ୮୦ଗ୍ରା. ଏମୋନେକ୍ସିକ୍ ଦେଖାଏଟ ୫%ଏସ୍.କି କିମ୍ବା ୮୦ମି.ଲି. କ୍ଲୋରୋ-ଗ୍ରାନିଲୋସୁଲୋ ୧୮.୫%ଏସ୍.ସି. ୨୦୦ଲି. ପାଣିରେ ମିଶାଇ ସିଞ୍ଚନ କରନ୍ତୁ । ମକାରେ ନାଲି ଲୋମସ ସମାନ୍ତ୍ରୀ ଦେଖାଗଲେ ଏହାର ନିରାକରଣ ପାଇଁ ନିମ୍ନ ତେଲ ୫ମି.ଲି. କୁ ପ୍ରତି ଲି. ପାଣିରେ କିମ୍ବା କ୍ଲୋରୋପାଇରିଫସ୍ ୨ମି.ଲି. କୁ ପ୍ରତି ଲି. ପାଣିରେ ମିଶାଇ ସିଞ୍ଚନ କରନ୍ତୁ । ବର୍ଷା ଯୋଗୁଁ କାଣ୍ଡପତା ରୋଗ ଲାଗିବାର ସମ୍ଭାବନା ଥାଏ । ଏହା ଦେଖାଗଲେ କପରଅକ୍ସିକ୍ଲୋରାଇଡ୍ ୫୦% ଡବ୍ଲୁପି ୩ଗ୍ରାମ କୁ ପ୍ରତି ଲି. ପାଣିରେ ମିଶାଇ ସିଞ୍ଚନ କରନ୍ତୁ ।

ପନିପରିବା-

ଭେଣ୍ଡି- ବର୍ତ୍ତମାନ ପାଣିପାଗରେ ଭେଣ୍ଡି ଗଛରେ ସାହେବି ରୋଗ ଲାଗିବାର ସମ୍ଭାବନା ଥାଏ, ଏହାକୁ ରୋକିବା ପାଇଁ ରୋଗାକ୍ରାନ୍ତ ଗଛ ଗୁଡ଼ିକୁ ଓପାଡି ଦିଅନ୍ତୁ ଓ ପ୍ରାଥମିକ ଅବସ୍ଥାରେ ନିମ୍ନ ତେଲ ୨ମି.ଲି. କୁ ପ୍ରତି ଲି. ପାଣିରେ ମିଶାଇ ସିଞ୍ଚନ କରନ୍ତୁ ଏବଂ ପରବର୍ତ୍ତୀ ଅବସ୍ଥାରେ ଆକ୍ସୋମିଥାକ୍ସାମ୍ ୨୫ WG @ ୪୦ ଗ୍ରାମ/ଏକର ୨୦୦ଲି. ପାଣିରେ ମିଶାଇ ସିଞ୍ଚନ କରନ୍ତୁ ।

ବାଇଗଣ- ବାଇଗଣରେ ଫମ୍ପସ୍ କ୍ୱାଇଟ୍ ଲାଗେ ତେବେ ଏହାର ନିରାକରଣ ପାଇଁ କିନେବ ୭୫% ଡବ୍ଲୁପି ୨ଗ୍ରାମ ପ୍ରତି ଲି. ପାଣିରେ ମିଶାଇ ସିଞ୍ଚନ କରନ୍ତୁ । ବର୍ଷାପରେ ବାଇଗଣରେ ସର୍ବୋତ୍ତମ ପତ୍ରଚିତା ରୋଗ ଲାଗିବାର ସମ୍ଭାବନା ଥାଏ । ଏହାର ନିରାକରଣ ପାଇଁ କାର୍ବେଣ୍ଡାଲିମ୍ ୨ଗ୍ରାମ ପ୍ରତି ଲି. ପାଣିରେ ମିଶାଇ ସିଞ୍ଚନ କରନ୍ତୁ । ଯଦି ବାଇଗଣରେ ହେଲିକୋର୍ସା ସମାନ୍ତ୍ରୀ ଲାଗେ ତେବେ ଏହାର ନିରାକରଣ ପାଇଁ ପୁବେଣ୍ଡିଆମାଇଟ୍ କିମ୍ବା ଇଣ୍ଡୋକ୍ୱାକାର୍ବ ୨ମି.ଲି. ପ୍ରତି ଲି. ପାଣିରେ ମିଶାଇ ସିଞ୍ଚନ କରନ୍ତୁ ।

ଟୋମାଟ- ବର୍ଷା ପରେ ଟୋମାଟ ଶେତରେ ଶାର୍ଡିଆ ରୋଗ ଦେଖାଗଲେ ଏହାର ନିରାକରଣ ପାଇଁ କପରଅକ୍ସିକ୍ କ୍ଲୋରାଇଡ୍ ୫୦% ଡବ୍ଲୁପି @ ୩ ଗ୍ରାମ + ପ୍ଲାଟୋ ମାଇସିଡ୍ @ ୧ ଗ୍ରାମ/ଲିଟର କୁ ସିଞ୍ଚନ କରନ୍ତୁ ।

କାକୁଡି ଜାତୀୟ ଫସଲ- କାକୁଡି ଜାତୀୟ ଫସଲରେ ବର୍ଷାପରେ ନିମ୍ନମୁଖୀ ପତ୍ରପୋତା, ପତ୍ରଚିତା ରୋଗ ଦେଖାଯିବାର ସମ୍ଭାବନା ଥାଏ । ଏହାକୁ ନିୟନ୍ତ୍ରଣ କରିବା ପାଇଁ ମେଟାଲାଇକ୍ସିଲ+ମାନକୋଜେବ @ ୨ଗ୍ରାମ/ଲିଟର କିମ୍ବା ଆକ୍ସୋମିଥାକ୍ସାମ୍+ଫେବୁକୋନାକୋଲ @ ୦.୬ଗ୍ରାମ/ଲିଟର ପାଣିରେ ମିଶାଇ ୦ଦିନ ବ୍ୟବଧାନରେ ଅମଳ ବଦଳ କରି ସିଞ୍ଚନ କରନ୍ତୁ । ବର୍ତ୍ତମାନ କାକୁଡି ଜାତୀୟ ପନିପରିବାରେ ଚକ୍ରା ପତ୍ରପୋତା ରୋଗ ଲାଗିବାର ସମ୍ଭାବନା ଅଛି । ଏହାର ନିରାକରଣ ପାଇଁ ମାକୋଜେବ ୭୫% ଡବ୍ଲୁପି ୨.୫ଗ୍ରାମ କୁ ପ୍ରତି ଲି. ପାଣିରେ ମିଶାଇ ସିଞ୍ଚନ କରନ୍ତୁ ।

ପୋଟଳ- ବର୍ତ୍ତମାନ ପୋଟଳ ଫୁଲ ରୁ ଫଳ ଧରିବା ଅବସ୍ଥାରେ ଅଛି । ଜମିରେ ଘାସ ନିୟନ୍ତ୍ରଣ ନକରିବା ଦ୍ୱାରା ଜମିର ଆର୍ଦ୍ରତା ଯିଏକ ଭାବେ ନିୟନ୍ତ୍ରଣ ହେବା ସହ ପୋଟଳ ମାଟିର ସଂସ୍ପର୍ଶରେ ଥାଏ ସେ ନାହିଁ ଯାହା ଫଳପତା ରୋଗରୁ ରକ୍ଷା କରିଥାଏ । ପୋଟଳ ଗଛ ବର୍ଷା ପରେ ପୋଟଳ ଗଛରେ ପତ୍ରପୋତା ଓ କାଣ୍ଡ, ଫଳ ପତା ରୋଗ ଦେଖାଗଲେ ମେଟାଲାଇକ୍ସିଲ+ମାନକୋଜେବ @ ୨ଗ୍ରାମ/ଲିଟର ସିଞ୍ଚନ କରନ୍ତୁ ।

ଫଳ-

ଆମ- ଆମକୁ ବର୍ଷା ଯୋଗୁଁ ଆମ ଗଛରେ ଜଳସେଚନ ଭିତ୍ତିକ କରନ୍ତୁ । ବର୍ତ୍ତମାନ ପାଗରେ ଫଳବିକା ଯୋଗ ଲାଗିଲେ ନିମ୍ନ ତେଲ ୩ମି.ଲି. ଓ କ୍ଲୋରୋପାଇରିଫସ୍ ୧ମି.ଲି. ର ମିଶ୍ରଣ କୁ ଅଠା ସହ ୧ଲି. ପାଣିରେ ମିଶାଇ ସିଞ୍ଚନ କରନ୍ତୁ ।

କଦଳୀ- କଦଳୀରେ ବର୍ତ୍ତମାନ ପାଗରେ ପତ୍ରପୋତା/ସିଗାଟୋକା ରୋଗ ଲାଗିଲେ ଏହାର ନିରାକରଣ ପାଇଁ ପ୍ରେପିକୋନାକୋଲ @ ୧ମି.ଲି. କିମ୍ବା ଫେବୁକୋନାକୋଲ+ଗ୍ରାଣ୍ଡଫୋକ୍ସିକ୍ସିଡିନ୍ @ ୧ମି.ଲି. ପ୍ରତି ଲି. ପାଣିରେ ମିଶାଇ ୨୫ଦିନ ବ୍ୟବଧାନରେ ୨-୩ଥର ପ୍ରୟୋଗ କରନ୍ତୁ । ବର୍ଷାପରେ କଦଳୀରେ କଦଳୀ ରୋଗ ହେଲେ ଜମିରୁ ବଳକା କଦଳି ନିଷ୍କାସନ କରନ୍ତୁ ଓ ଏହାର ନିରାକରଣ ପାଇଁ କପରଅକ୍ସିକ୍ଲୋରାଇଡ୍ @ ୦୩ ଗ୍ରାମ ପ୍ରତି ଲି. ପାଣିରେ ମିଶାଇ ଗଛ ମୂଳରେ ସିଞ୍ଚନ କରନ୍ତୁ ।

ଅମୃତଭଣ୍ଡା- ଅମୃତଭଣ୍ଡା ରେ ବର୍ଷା ପରେ ମୁକ୍ତପତା ରୋଗ ଲାଗିଲେ ଏହାର ନିରାକରଣ ପାଇଁ କାଣ୍ଡ ମୂଳ ମାଟିରେ ମେଟାଲାଇକ୍ସିଲ @ ୦୨ ଗ୍ରାମ ପ୍ରତି ଲି. ପାଣିରେ ମିଶାଇ ସିଞ୍ଚନ କରନ୍ତୁ ।

ପଶୁପାଳନ-

ଗୃହପାଳିତ ପଶୁପକ୍ଷୀକୁ ଘଟଣତି ବର୍ଷା ସମୟରେ ବାହାରକୁ ଛାଡନ୍ତୁ ନାହିଁ । ଗୁହାଳ ଓ ଫାର୍ମ ଭିତରେ ଆବଶ୍ୟକ ଖାଦ୍ୟ ଓ ପାନୀୟ ଜଳର ବ୍ୟବସ୍ଥା କରନ୍ତୁ ।



ଅଧିକା ସୂଚନା ପାଇଁ କୃଷି ବିଜ୍ଞାନ କେନ୍ଦ୍ର କଟକ ସହ ଯୋଗାଯୋଗ କରନ୍ତୁ(ମୋ-୯୮୭୧୪୪୫୦୮୦/୭୦୦୮୪୫୩୪୨୭)
କଟକ ଜିଲ୍ଲାର କୃଷି ପାଣିପାଗ ଉପଦେଶ ପାଇଁ ମେଘଦୂତ ଥାପ୍ ଓ ନିଜ ଅଞ୍ଚଳରେ ବିକୃଳି ପ୍ରାକ୍ ସୂଚନା ସକାଶେ ଦାନିନା ଥାପ୍ କୁ ଅନୁସରଣ କରନ୍ତୁ





ଗ୍ରାମୀଣ କୃଷି ମୌସମ ସେବା
ଭାରତ ପାଣିପାଗ ବିଭାଗ
ଜିଲ୍ଲା କୃଷି ପାଣିପାଗ ବିଭାଗ
କୃଷି ବିଜ୍ଞାନ କେନ୍ଦ୍ର କଟକ



ଭାକ୍ୟୁଅନୁପ-ଜାତୀୟ ଧାନ ଗବେଷଣା କେନ୍ଦ୍ର, କଟକ

ପତ୍ରିକା ସଂଖ୍ୟା-୩୫୫
 ତାରିଖ-୦୭.୦୫.୨୦୨୪

କଟକ ସଦର କୃଷି ପାଣିପାଗ ଉପଦେଶ ସେବା

ବୁଦ୍ଧ ପୂର୍ବସପ୍ତାହ ବର୍ଷା ଓ ଜିଲ୍ଲା ବିଗତ ସପ୍ତାହ ପାଣିପାଗ ସୂଚନା

ପୂର୍ବ ସପ୍ତାହରେ ବୁଦ୍ଧରେ ହାରାହାରି ୦.୩ ମିମି ବର୍ଷା ଓ ଜିଲ୍ଲାରେ ହାରାହାରି ୧ ମିମି ବର୍ଷା ହୋଇଥିଲା । ଦିନର ହାରାହାରି ସର୍ବୋଚ୍ଚ ଓ ସର୍ବନିମ୍ନ ତାପମାତ୍ରା ଯଥାକ୍ରମେ ୩୯.୯୨ ଡିଗ୍ରୀ ସି. (ସ୍ୱଭାବିକ ଠାରୁ ୨.୭୧ ଡିଗ୍ରୀ ଅଧିକ) ଓ ୨୭.୯୪ ଡିଗ୍ରୀ ସି. (ସ୍ୱଭାବିକ ଠାରୁ ୨.୨୪ ଡିଗ୍ରୀ ଅଧିକ) ଥିଲା । ଦିନର ହାରାହାରି ସର୍ବୋଚ୍ଚ ଓ ସର୍ବନିମ୍ନ ଆହୁତା ଯଥାକ୍ରମେ ୬୨-୭୩% ଥିଲା ।

ପାଣିପାଗ ପୂର୍ବାନୁମାନ- ଆକିର ସକାଳ ୮.୩୦ ରୁ ତା. ୧୨.୦୫.୨୦୨୪ ରିଖ ସକାଳ ୮.୩୦ ପର୍ଯ୍ୟନ୍ତ

ସାଧାରଣ ଉପଦେଶ- ବୁଦ୍ଧରେ ଆଗକୁ ୫ଦିନ ମଧ୍ୟରେ ଆତି, ଗୁରୁବାର ଓ ଶୁକ୍ରବାର ମଧ୍ୟାହ୍ନ ବର୍ଷା/ଘଟଗତି ସହ ବର୍ଷା ଏବଂ କାଠି ଓ ଶନିବାର କମ୍ ବର୍ଷା/ଘଟଗତି ସହ ବର୍ଷା ହେବାର ପୂର୍ବାନୁମାନ କରାଯାଇ ଅଛି । ଦିନର ହାରାହାରି ସର୍ବୋଚ୍ଚ ଓ ସର୍ବନିମ୍ନ ତାପମାତ୍ରା ଯଥାକ୍ରମେ ୨୯-୩୬ ଡିଗ୍ରୀ ସି. ଓ ୨୭-୨୭ ଡିଗ୍ରୀ ସି. ହେବାର ଅନୁମାନ କରାଯାଇଛି । ଦିନର ହାରାହାରି ସର୍ବୋଚ୍ଚ ଓ ସର୍ବନିମ୍ନ ଆହୁତା ଯଥାକ୍ରମେ ୮୨-୮୯% ଓ ୨୭-୫୪% ହେବାର ଅନୁମାନ କରାଯାଇଛି । **ଆଗାମୀ ୫ ଦିନ ଆକାଶ ମୁଖ୍ୟତଃ ନିର୍ମଳ ରୁ ଆଞ୍ଚିକ ମେଘୁଆ ରହିବାର ସମ୍ଭାବନା ଅଛି ।**

ବୁଦ୍ଧ	କଟକ ସଦର(ଆକିର ସକାଳ ୮.୩୦ ରୁ ତା. ୧୨.୦୫.୨୦୨୪ ରିଖ ସକାଳ ୮.୩୦ ପର୍ଯ୍ୟନ୍ତ)				
	୦୭.୦୫.୨୦୨୪	୦୮.୦୫.୨୦୨୪	୦୯.୦୫.୨୦୨୪	୧୦.୦୫.୨୦୨୪	୧୧.୦୫.୨୦୨୪
ବର୍ଷା (ମିମି)	୧୫	୭	୨୨	୧୧	୭
ସର୍ବାଧିକ ତାପମାତ୍ରା (ଡିଗ୍ରୀ ସି.)	୩୬	୩୧	୩୦	୩୦	୨୯
ସର୍ବନିମ୍ନ ତାପମାତ୍ରା (ଡିଗ୍ରୀ ସି.)	୨୬	୨୭	୨୬	୨୬	୨୭
ମେଘାନ୍ତ	୬	୫	୩	୨	୫
ସର୍ବାଧିକ ଆହୁତା (%)	୮୩	୮୨	୮୩	୮୯	୮୭
ସର୍ବନିମ୍ନ ଆହୁତା (%)	୨୭	୪୫	୪୨	୪୭	୫୪
ବାୟୁର ଗତି (କି.ମି./ଘ.)	୨୨	୨୨	୨୦	୨୬	୨୨
ବାୟୁର ଦିଗ (ଡିଗ୍ରୀ)	୧୮୦	୨୦୦	୧୯୮	୨୦୧	୨୦୩

ପାଣିପାଗଭିତ୍ତିକ କୃଷି ଉପଦେଶ

ସାଧାରଣ ଉପଦେଶ-

ଆଗାମୀ ୫ଦିନ ବର୍ଷା ସମ୍ଭାବନା ହେତୁ ସାର, କୀଟନାଶକ ପ୍ରୟୋଗ ଓ ଜଳସେଚନ ସାମଗ୍ରିକ ଭିତ୍ତିକ ରଖିବା ଓ ଜମି ରୁ ଅଧିକା ଜଳ ନିଷାସନ ପାଇଁ ବ୍ୟବସ୍ଥା କରନ୍ତୁ । ଆଗାମୀ ୫ଦିନ ପରେ ବର୍ଷା ଜଳକୁ ବିନିଯୋଗ କରି ଝୁଡ଼ଙ୍ଗ, ଭେଣ୍ଡି, ବିନ୍ଦ, କଷ୍ଟାଣ୍ଡ, କାକୁଡ଼ି, ତରଳୁଳ ଆଦିର ବୃକ୍ଷାବୃଦ୍ଧି ସମାପ୍ତ କରନ୍ତୁ ।

ଡାଲି କାତାମ ଫସଲ:-

ବର୍ତ୍ତମାନ ମୁଗ ଓ ବିରି ଚୁଇଁ ଆସିବାକୁ ଅନଳ ପରିସ୍ଥିତିରେ ଅଛି । ବର୍ଷା ପୂର୍ବରୁ ମୁଗ ବିରି ଅନଳ କରି ସୁରକ୍ଷିତ ସ୍ଥାନରେ ରଖନ୍ତୁ ।

ମକା-

ଇଗାଡାର ଶୁଷ୍କ ପାଗ ପରେ ବର୍ଷା ଯୋଗୁଁ ମକା ଫସଲରେ ଫଳଆମାଁ ଥାମ୍ ଲାଗିବାର ସମ୍ଭାବନା ଥିବାରୁ ଏହା ଦେଖାଗଲେ ଏକର ପ୍ରତି ୮୦ଗ୍ରା. ଏମୋମେକ୍ସିନ ବେଞ୍ଜୋଏଟ ୫%ଏସ୍.ଜି କିମ୍ବା ୮୦ମି.ଲି. କ୍ଲୋରାନ-ଗ୍ରାନିଲୋମୁଲୋ ୧୮.୫%ଏସ୍.ସି. ୨୦୦ଲି. ପାଣିରେ ମିଶାଇ ସିଞ୍ଚନ କରନ୍ତୁ । ମକାରେ ନାଲି ଲୋମସ ସମାନ୍ତ୍ରୀ ଦେଖାଗଲେ ଏହାର ନିରାକରଣ ପାଇଁ ନିମ୍ନ ତେଲ ୫ମି.ଲି. କୁ ପ୍ରତି ଲି. ପାଣିରେ କିମ୍ବା କ୍ଲୋରୋପାଇରିଫସ୍ ୨ମି.ଲି. କୁ ପ୍ରତି ଲି. ପାଣିରେ ମିଶାଇ ସିଞ୍ଚନ କରନ୍ତୁ । ବର୍ଷା ଯୋଗୁଁ କାଣ୍ଡପତା ରୋଗ ଲାଗିବାର ସମ୍ଭାବନା ଥାଏ । ଏହା ଦେଖାଗଲେ କପରଅକ୍ସିକ୍ଲୋରାଇଡ୍ ୫୦% ଡବ୍ଲୁପି ୩ଗ୍ରାମ କୁ ପ୍ରତି ଲି. ପାଣିରେ ମିଶାଇ ସିଞ୍ଚନ କରନ୍ତୁ ।

ପନିପରିବା-

ଭେଣ୍ଡି- ବର୍ତ୍ତମାନ ପାଣିପାଗରେ ଭେଣ୍ଡି ଗଛରେ ସାହେବି ରୋଗ ଲାଗିବାର ସମ୍ଭାବନା ଥାଏ, ଏହାକୁ ରୋକିବା ପାଇଁ ରୋଗାକ୍ରାନ୍ତ ଗଛ ଗୁଡ଼ିକୁ ଓପାଡି ଦିଅନ୍ତୁ ଓ ପ୍ରାଥମିକ ଅବସ୍ଥାରେ ନିମ୍ନ ତେଲ ୨ମି.ଲି. କୁ ପ୍ରତି ଲି. ପାଣିରେ ମିଶାଇ ସିଞ୍ଚନ କରନ୍ତୁ ଏବଂ ପରବର୍ତ୍ତୀ ଅବସ୍ଥାରେ ଆକ୍ସୋମିଥାମ୍ ୨୫ WG @ ୪୦ ଗ୍ରାମ/ଏକର ୨୦୦ଲି. ପାଣିରେ ମିଶାଇ ସିଞ୍ଚନ କରନ୍ତୁ ।

ବାଇଗଣ- ବାଇଗଣରେ ଫମ୍ପସ୍ କ୍ୱାଇଟ୍ ଲାଗେ ତେବେ ଏହାର ନିରାକରଣ ପାଇଁ କିନେବ ୭୫% ଡବ୍ଲୁପି ୨ଗ୍ରାମ ପ୍ରତି ଲି. ପାଣିରେ ମିଶାଇ ସିଞ୍ଚନ କରନ୍ତୁ । ବର୍ଷାପରେ ବାଇଗଣରେ ସର୍ବୋତ୍ତମ ପତ୍ରଚିତା ରୋଗ ଲାଗିବାର ସମ୍ଭାବନା ଥାଏ । ଏହାର ନିରାକରଣ ପାଇଁ କାର୍ବେଣ୍ଡାଲିମ୍ ୨ଗ୍ରାମ ପ୍ରତି ଲି. ପାଣିରେ ମିଶାଇ ସିଞ୍ଚନ କରନ୍ତୁ । ଯଦି ବାଇଗଣରେ ହେଲିକୋର୍ସା ସମାନ୍ତ୍ରୀ ଲାଗେ ତେବେ ଏହାର ନିରାକରଣ ପାଇଁ ପୁବେଣ୍ଡିଆମାଇଟ୍ କିମ୍ବା ଇଣ୍ଡୋକ୍ୱାକାର୍ବ ୨ମି.ଲି. ପ୍ରତି ଲି. ପାଣିରେ ମିଶାଇ ସିଞ୍ଚନ କରନ୍ତୁ ।

ଟୋମାଟ- ବର୍ଷା ପରେ ଟୋମାଟ ଶେତରେ ଶାର୍ଡିକା ରୋଗ ଦେଖାଗଲେ ଏହାର ନିରାକରଣ ପାଇଁ କପରଅକ୍ସି କ୍ଲୋରାଇଡ୍ ୫୦% ଡବ୍ଲୁପି @ ୩ ଗ୍ରାମ + ପ୍ଲାଟୋ ମାଇସିଡ୍ @ ୧ ଗ୍ରାମ/ଲିଟର କୁ ସିଞ୍ଚନ କରନ୍ତୁ ।

କାକୁଡି କାତାମ ଫସଲ- କାକୁଡି କାତାମ ଫସଲରେ ବର୍ଷାପରେ ନିମ୍ନମୁଖୀ ପତ୍ରପୋତା, ପତ୍ରଚିତା ରୋଗ ଦେଖାଯିବାର ସମ୍ଭାବନା ଥାଏ । ଏହାକୁ ନିୟନ୍ତ୍ରଣ କରିବା ପାଇଁ ମେଟାଲାଇକ୍ଲିମ୍+ମାନକୋଜେବ @ ୨ଗ୍ରାମ/ଲିଟର କିମ୍ବା ଆକ୍ସୋମିଥାମ୍+ଫେବୁକୋନାଜୋଲ @ ୦.୬ଗ୍ରାମ/ଲିଟର ପାଣିରେ ମିଶାଇ ୧୦ଦିନ ବ୍ୟବଧାନରେ ଅନଳ ବଦଳ କରି ସିଞ୍ଚନ କରନ୍ତୁ । ବର୍ତ୍ତମାନ କାକୁଡି କାତାମ ପନିପରିବାରେ ଉତ୍ତମ ପତ୍ରପୋତା ରୋଗ ଲାଗିବାର ସମ୍ଭାବନା ଅଛି । ଏହାର ନିରାକରଣ ପାଇଁ ମାକୋଜେବ ୭୫% ଡବ୍ଲୁପି ୨.୫ଗ୍ରାମ କୁ ପ୍ରତି ଲି. ପାଣିରେ ମିଶାଇ ସିଞ୍ଚନ କରନ୍ତୁ ।

ପୋଟଳ- ବର୍ତ୍ତମାନ ପୋଟଳ ଫୁଲ ରୁ ଫଳ ଧରିବା ଅବସ୍ଥାରେ ଅଛି । ଜମିରେ ଘାସ ନିୟନ୍ତ୍ରଣ ନକରିବା ଦ୍ୱାରା ଜମିର ଆହୁତା ସଠିକ ଭାବେ ନିୟନ୍ତ୍ରଣ ହେବା ସହ ପୋଟଳ ମାଟିର ସଫର୍ସ ଥିବାରୁ ସାଧ୍ୟ ଫଳପତା ରୋଗରୁ ରକ୍ଷା କରିଥାଏ । ପୋଟଳ ଗଛ ବର୍ଷା ପରେ ପୋଟଳ ଗଛରେ ପତ୍ରପୋତା ଓ କାଣ୍ଡ, ଫଳ ପତା ରୋଗ ଦେଖାଗଲେ ମେଟାଲାଇକ୍ଲିମ୍+ମାନକୋଜେବ @ ୨ଗ୍ରାମ/ଲିଟର ସିଞ୍ଚନ କରନ୍ତୁ ।

ଫଳ-

ଆମ- ଆମକୁ ବର୍ଷା ଯୋଗୁଁ ଆମ ଗଛରେ ଜଳସେଚନ ଭିତ୍ତିକ କରନ୍ତୁ । ବର୍ତ୍ତମାନ ପାଗରେ ଫଳବିକା ଯୋଗ ଲାଗିଲେ ନିମ୍ନ ତେଲ ୩ମି.ଲି. ଓ କ୍ଲୋରୋପାଇରିଫସ୍ ୧ମି.ଲି. ର ମିଶ୍ରଣ କୁ ଅଠା ସହ ୧ଲି. ପାଣିରେ ମିଶାଇ ସିଞ୍ଚନ କରନ୍ତୁ ।

କଦଳା- କଦଳାରେ ବର୍ତ୍ତମାନ ପାଗରେ ପତ୍ରପୋତା/ସିଗାଟୋକା ରୋଗ ଲାଗିଲେ ଏହାର ନିରାକରଣ ପାଇଁ ପ୍ରେପିକୋନାଜୋଲ @ ୧ମି.ଲି. କିମ୍ବା ଫେବୁକୋନାଜୋଲ+ଗ୍ରାଣ୍ଡଫୋକ୍ସିକ୍ସିଡିନ୍ @ ୧ମି.ଲି. ପ୍ରତି ଲି. ପାଣିରେ ମିଶାଇ ୨୫ଦିନ ବ୍ୟବଧାନରେ ୨-୩ଥର ପ୍ରୟୋଗ କରନ୍ତୁ । ବର୍ଷାପରେ କଦଳାରେ କଦଳା ରୋଗ ହେଲେ ଜମିରୁ ବଳକା ଜଳକୁ ନିଷାସନ କରନ୍ତୁ ଓ ଏହାର ନିରାକରଣ ପାଇଁ କପରଅକ୍ସିକ୍ଲୋରାଇଡ୍ @ ୦୩ ଗ୍ରାମ ପ୍ରତି ଲି. ପାଣିରେ ମିଶାଇ ଗଛ ମୂଳରେ ସିଞ୍ଚନ କରନ୍ତୁ ।

ଅମୃତଭଣ୍ଡା- ଅମୃତଭଣ୍ଡା ରେ ବର୍ଷା ପରେ ମୁକ୍ତପତା ରୋଗ ଲାଗିଲେ ଏହାର ନିରାକରଣ ପାଇଁ କାଣ୍ଡ ମୂଳ ମାଟିରେ ମେଟାଲାଇକ୍ଲିମ୍ @ ୦୨ ଗ୍ରାମ ପ୍ରତି ଲି. ପାଣିରେ ମିଶାଇ ସିଞ୍ଚନ କରନ୍ତୁ ।

ପଶୁପାଳନ-

ଗୃହପାଳିତ ପଶୁପକ୍ଷୀଙ୍କୁ ଘଟଗତି ବର୍ଷା ସମୟରେ ବାହାରକୁ ଛାଡ଼ନ୍ତୁ ନାହିଁ । ଗୃହାଳ ଓ ଫାର୍ମ ଭିତରେ ଆବଶ୍ୟକ ଖାଦ୍ୟ ଓ ପାନୀୟ ଜଳର ବ୍ୟବସ୍ଥା କରନ୍ତୁ ।





ଗ୍ରାମୀଣ କୃଷି ମୌସମ ସେବା
ଭାରତ ପାଣିପାଗ ବିଭାଗ
ଜିଲ୍ଲା କୃଷି ପାଣିପାଗ ବିଭାଗ
କୃଷି ବିଜ୍ଞାନ କେନ୍ଦ୍ର କଟକ



ଭାକ୍ଷୁଅନୁପ-ଜାତୀୟ ଧାନ ଗବେଷଣା କେନ୍ଦ୍ର, କଟକ

ପତ୍ରିକା ସଂଖ୍ୟା-୩୫୫
ତାରିଖ-୦୭.୦୫.୨୦୨୪

କଣ୍ଠାପତା କୃଷି ପାଣିପାଗ ଉପଦେଶ ସେବା

ବୁଦ୍ଧ ପୂର୍ବସପ୍ତାହ ବର୍ଷା ଓ ଜିଲ୍ଲା ବିଗତ ସପ୍ତାହ ପାଣିପାଗ ସୂଚନା

ପୂର୍ବ ସପ୍ତାହରେ ବୁଦ୍ଧରେ ହାରାହାରି ୦୧ ମିମି ବର୍ଷା ଓ ଜିଲ୍ଲାରେ ହାରାହାରି ୧ ମିମି ବର୍ଷା ହୋଇଥିଲା । ଦିନର ହାରାହାରି ସର୍ବୋଚ୍ଚ ଓ ସର୍ବନିମ୍ନ ତାପମାତ୍ରା ଯଥାକ୍ରମେ ୩୯.୯୨ ଡିଗ୍ରୀ ସି. (ସ୍ୱଭାବିକ ଠାରୁ ୨.୭୧ ଡିଗ୍ରୀ ଅଧିକ) ଓ ୨୬.୯୪ ଡିଗ୍ରୀ ସି. (ସ୍ୱଭାବିକ ଠାରୁ ୨.୨୪ ଡିଗ୍ରୀ ଅଧିକ) ଥିଲା । ଦିନର ହାରାହାରି ସର୍ବୋଚ୍ଚ ଓ ସର୍ବନିମ୍ନ ଆର୍ଦ୍ରତା ଯଥାକ୍ରମେ ୬୨-୭୩% ଥିଲା ।

ପାଣିପାଗ ପୂର୍ବାନୁମାନ- ଆଜିର ସକାଳ ୮.୩୦ ରୁ ତା. ୧୨.୦୫.୨୦୨୪ ରିଖ ସକାଳ ୮.୩୦ ପର୍ଯ୍ୟନ୍ତ

ସାଧାରଣ ଉପଦେଶ- ବୁଦ୍ଧରେ ଆଗକୁ ୫ଦିନ ମଧ୍ୟରେ ଆଜି, ଗୁରୁବାର ଓ ଶୁକ୍ରବାର ମଧ୍ୟାହ୍ନ ବର୍ଷା/ଗଡ଼ଗଡ଼ି ସହ ବର୍ଷା ଏବଂ କାଢ଼ି ଓ ଖନିବାର ଅରିକମ୍ ରୁ କମ୍ ବର୍ଷା/ଗଡ଼ଗଡ଼ି ସହ ବର୍ଷା ହେବାର ପୂର୍ବାନୁମାନ କରାଯାଇ ଅଛି । ଦିନର ହାରାହାରି ସର୍ବୋଚ୍ଚ ଓ ସର୍ବନିମ୍ନ ତାପମାତ୍ରା ଯଥାକ୍ରମେ ୨୯-୩୫ ଡିଗ୍ରୀ ସି. ଓ ୨୬-୨୭ ଡିଗ୍ରୀ ସି. ହେବାର ଅନୁମାନ କରାଯାଇଅଛି । ଦିନର ହାରାହାରି ସର୍ବୋଚ୍ଚ ଓ ସର୍ବନିମ୍ନ ଆର୍ଦ୍ରତା ଯଥାକ୍ରମେ ୮୩-୯୨% ଓ ୩୪-୫୮% ହେବାର ଅନୁମାନ କରାଯାଇଅଛି । **ଆଗାମୀ ୫ ଦିନ ଆକାଶ ମୁଖ୍ୟତଃ ନିର୍ମଳ ରୁ ଆଞ୍ଚିକ ମେଘୁଆ ରହିବାର ସମ୍ଭାବନା ଅଛି ।**

ବୁଦ୍ଧ	କଣ୍ଠାପତା(ଆଜିର ସକାଳ ୮.୩୦ ରୁ ତା. ୧୨.୦୫.୨୦୨୪ ରିଖ ସକାଳ ୮.୩୦ ପର୍ଯ୍ୟନ୍ତ)				
	୦୭.୦୫.୨୦୨୪	୦୮.୦୫.୨୦୨୪	୦୯.୦୫.୨୦୨୪	୧୦.୦୫.୨୦୨୪	୧୧.୦୫.୨୦୨୪
ବର୍ଷା (ମିମି)	୧୫	୮	୨୨	୧୧	୫
ସର୍ବାଧିକ ତାପମାତ୍ରା (ଡିଗ୍ରୀ ସି.)	୩୫	୩୨	୩୧	୩୦	୨୯
ସର୍ବନିମ୍ନ ତାପମାତ୍ରା (ଡିଗ୍ରୀ ସି.)	୨୬	୨୬	୨୬	୨୬	୨୭
ମେଘାନ୍ତରୁ	୬	୫	୩	୨	୫
ସର୍ବାଧିକ ଆର୍ଦ୍ରତା (%)	୮୩	୮୩	୮୫	୯୨	୮୭
ସର୍ବନିମ୍ନ ଆର୍ଦ୍ରତା (%)	୩୪	୪୯	୪୮	୫୩	୫୮
ବାୟୁର ଗତି (କି.ମି./ଘ.)	୨୬	୨୧	୨୨	୨୭	୨୫
ବାୟୁର ଦିଗ (ଡିଗ୍ରୀ)	୧୭୧	୨୦୦	୨୦୧	୨୦୧	୨୦୪

ପାଣିପାଗଭିତ୍ତିକ କୃଷି ଉପଦେଶ

ସାଧାରଣ ଉପଦେଶ-

ଆଗାମୀ ୫ଦିନ ବର୍ଷା ସମ୍ଭାବନା ହେତୁ ସାର, କୀଟନାଶକ ପ୍ରୟୋଗ ଓ ଜଳସେଚନ ସାମୟିକ ଛାଡ଼ି ରଖିବୁ ଓ ଜମି ରୁ ଅଧିକା ଜଳ ନିଷାସନ ପାଇଁ ବ୍ୟବସ୍ଥା କରନ୍ତୁ । ଆଗାମୀ ୫ଦିନ ପରେ ବର୍ଷା ଜଳକୁ ବିନିଯୋଗ କରି ଝୁଡ଼ଙ୍ଗ, ଭେଣ୍ଡି, ବିନ୍ଦ, କଷ୍ଟାଣ୍ଡ, କାକୁଡ଼ି, ଚରକ୍ତୁ ଆଦିର ବୃକ୍ଷାବୃଦ୍ଧି ସମାପ୍ତ କରନ୍ତୁ ।

ଡାଲି ଜାତୀୟ ଫସଲ:-

ବର୍ତ୍ତମାନ ମୁଗ ଓ ବିରି ଚୁଇଁ ଆଦିବାବୁ ଅମଳ ପରିସ୍ଥିତିରେ ଅଛି । ବର୍ଷା ପୂର୍ବରୁ ମୁଗ ବିରି ଅମଳ କରି ସୁରକ୍ଷିତ ସ୍ଥାନରେ ରଖନ୍ତୁ ।

ମକା-

ଇଗାଡାର ଶୁଷ୍କ ପାଗ ପରେ ବର୍ଷା ଯୋଗୁଁ ମକା ଫସଲରେ ଫଳଆମାଁ ଥାମ୍ ଲାଗିବାର ସମ୍ଭାବନା ଥିବାରୁ ଏହା ଦେଖାଗଲେ ଏକର ପ୍ରତି ୮୦ଗ୍ରା. ଏମୋମେକ୍ସିକ ଦେଖୋଏଟ ୫%ଏସ୍.ଜି କିମ୍ବା ୮୦ମି.ଲି. କ୍ଲୋରୋ-ଗ୍ରାନିଲୋମୁଲୋ ୧୮.୫%ଏସ୍.ସି. ୨୦୦ଲି. ପାଣିରେ ମିଶାଇ ସିଞ୍ଚନ କରନ୍ତୁ । ମକାରେ ନାଲି ଲୋମସ ସମାନ୍ତ୍ରୀ ଦେଖାଗଲେ ଏହାର ନିରାକରଣ ପାଇଁ ନିମ୍ନ ତେଲ ୫ମି.ଲି. କୁ ପ୍ରତି ଲି. ପାଣିରେ କିମ୍ବା କ୍ଲୋରୋପାଇରିଫସ୍ ୨ମି.ଲି. କୁ ପ୍ରତି ଲି. ପାଣିରେ ମିଶାଇ ସିଞ୍ଚନ କରନ୍ତୁ । ବର୍ଷା ଯୋଗୁଁ କାଣ୍ଡପତା ରୋଗ ଲାଗିବାର ସମ୍ଭାବନା ଥାଏ । ଏହା ଦେଖାଗଲେ କପରଅକ୍ସିକ୍ଲୋରାଇଡ୍ ୫୦% ଡବ୍ଲୁପି ୩ଗ୍ରାମ କୁ ପ୍ରତି ଲି. ପାଣିରେ ମିଶାଇ ସିଞ୍ଚନ କରନ୍ତୁ ।

ପନିପରିବା-

ଭେଣ୍ଡି- ବର୍ତ୍ତମାନ ପାଣିପାଗରେ ଭେଣ୍ଡି ଗଛରେ ସାହେବି ରୋଗ ଲାଗିବାର ସମ୍ଭାବନା ଥାଏ, ଏହାକୁ ରୋକିବା ପାଇଁ ରୋଗାକ୍ରାନ୍ତ ଗଛ ଗୁଡ଼ିକୁ ଓପାଡ଼ି ଦିଅନ୍ତୁ ଓ ପ୍ରାଥମିକ ଅବସ୍ଥାରେ ନିମ୍ନ ତେଲ ୨ମି.ଲି. କୁ ପ୍ରତି ଲି. ପାଣିରେ ମିଶାଇ ସିଞ୍ଚନ କରନ୍ତୁ ଏବଂ ପରବର୍ତ୍ତୀ ଅବସ୍ଥାରେ ଆକ୍ସୋମିଥାକ୍ସାମ୍ ୨୫ WG @ ୪୦ ଗ୍ରାମ/ଏକର ୨୦୦ଲି. ପାଣିରେ ମିଶାଇ ସିଞ୍ଚନ କରନ୍ତୁ ।

ବାଇଗଣ- ବାଇଗଣରେ ଫମ୍ପସ୍ କ୍ୱାଇଟ୍ ଲାଗେ ତେବେ ଏହାର ନିରାକରଣ ପାଇଁ କିନେବ ୭୫% ଡବ୍ଲୁପି ୨ଗ୍ରାମ ପ୍ରତି ଲି. ପାଣିରେ ମିଶାଇ ସିଞ୍ଚନ କରନ୍ତୁ । ବର୍ଷାପରେ ବାଇଗଣରେ ସର୍ବୋତ୍ତମ ପତ୍ରଚିତା ରୋଗ ଲାଗିବାର ସମ୍ଭାବନା ଥାଏ । ଏହାର ନିରାକରଣ ପାଇଁ କାର୍ବେଣ୍ଡାଲିମ୍ ୨ଗ୍ରାମ ପ୍ରତି ଲି. ପାଣିରେ ମିଶାଇ ସିଞ୍ଚନ କରନ୍ତୁ । ଯଦି ବାଇଗଣରେ ହେଲିକୋର୍ପା ସମାନ୍ତ୍ରୀ ଲାଗେ ତେବେ ଏହାର ନିରାକରଣ ପାଇଁ ପୁରେଣ୍ଡିଆମାଇଟ୍ କିମ୍ବା ଇଣ୍ଡୋକ୍ୱାକାର୍ବ ୨ମି.ଲି. ପ୍ରତି ଲି. ପାଣିରେ ମିଶାଇ ସିଞ୍ଚନ କରନ୍ତୁ ।

ଟୋମାଟ- ବର୍ଷା ପରେ ଟୋମାଟ ଶେତରେ ଶାର୍ଡିକା ରୋଗ ଦେଖାଗଲେ ଏହାର ନିରାକରଣ ପାଇଁ କପରଅକ୍ସି କ୍ଲୋରାଇଡ୍ ୫୦% ଡବ୍ଲୁପି @ ୩ ଗ୍ରାମ + ପ୍ଲାଟୋ ମାଇସିଡ୍ @ ୧ ଗ୍ରାମ/ଲିଟର କୁ ସିଞ୍ଚନ କରନ୍ତୁ ।

କାକୁଡ଼ି ଜାତୀୟ ଫସଲ- କାକୁଡ଼ି ଜାତୀୟ ଫସଲରେ ବର୍ଷାପରେ ନିମ୍ନମୁଖୀ ପତ୍ରପୋତା, ପତ୍ରଚିତା ରୋଗ ଦେଖାଯିବାର ସମ୍ଭାବନା ଥାଏ । ଏହାକୁ ନିୟନ୍ତ୍ରଣ କରିବା ପାଇଁ ମେଟାଲାଇକ୍ସିଲ+ମାନକୋଜେବ @ ୨ଗ୍ରାମ/ଲିଟର କିମ୍ବା ଆକ୍ସୋମିଥାକ୍ସାମ୍+ଡେବୁକୋନାକୋଲ @ ୦.୬ଗ୍ରାମ/ଲିଟର ପାଣିରେ ମିଶାଇ ୧୦ଦିନ ବ୍ୟବଧାନରେ ଅମଳ ବଦଳ କରି ସିଞ୍ଚନ କରନ୍ତୁ । ବର୍ତ୍ତମାନ କାକୁଡ଼ି ଜାତୀୟ ପନିପରିବାରେ ଚରୁଆ ପତ୍ରପୋତା ରୋଗ ଲାଗିବାର ସମ୍ଭାବନା ଅଛି । ଏହାର ନିରାକରଣ ପାଇଁ ମାକୋଜେବ ୭୫% ଡବ୍ଲୁପି ୨.୫ଗ୍ରାମ କୁ ପ୍ରତି ଲି. ପାଣିରେ ମିଶାଇ ସିଞ୍ଚନ କରନ୍ତୁ ।

ପୋଟଳ- ବର୍ତ୍ତମାନ ପୋଟଳ ଫୁଲ ରୁ ଫଳ ଧରିବା ଅବସ୍ଥାରେ ଅଛି । ଜମିରେ ଗାଧ ନିୟନ୍ତ୍ରଣ ନକରିବା ଦ୍ୱାରା ଜମିର ଆର୍ଦ୍ରତା ଯିଏକ ଭାବେ ନିୟନ୍ତ୍ରଣ ହେବା ସହ ପୋଟଳ ମାଟିର ସଂସ୍ପର୍ଶରେ ଥାଏ ସେ ନାହିଁ ଯାହା ଫଳପତା ରୋଗରୁ ରକ୍ଷା କରିଥାଏ । ପୋଟଳ ଗଛ ବର୍ଷା ପରେ ପୋଟଳ ଗଛରେ ପତ୍ରପୋତା ଓ କାଣ୍ଡ, ଫଳ ପତା ରୋଗ ଦେଖାଗଲେ ମେଟାଲାଇକ୍ସିଲ+ମାନକୋଜେବ @ ୨ଗ୍ରାମ/ଲିଟର ସିଞ୍ଚନ କରନ୍ତୁ ।

ଫଳ-

ଆମ- ଆମକୁ ବର୍ଷା ଯୋଗୁଁ ଆମ ଗଛରେ ଜଳସେଚନ ଛାଡ଼ି କରନ୍ତୁ । ବର୍ତ୍ତମାନ ପାଗରେ ଫଳବିକା ଯୋଗ ଲାଗିଲେ ନିମ୍ନ ତେଲ ୩ମି.ଲି. ଓ କ୍ଲୋରୋପାଇରିଫସ୍ ୧ମି.ଲି. ର ମିଶ୍ରଣ କୁ ଅଠା ସହ ୧ଲି. ପାଣିରେ ମିଶାଇ ସିଞ୍ଚନ କରନ୍ତୁ ।

କଦଳୀ- କଦଳୀରେ ବର୍ତ୍ତମାନ ପାଗରେ ପତ୍ରପୋତା/ସିଗାଟୋକା ରୋଗ ଲାଗିଲେ ଏହାର ନିରାକରଣ ପାଇଁ ପ୍ରେପିକୋନାକୋଲ @ ୧ମି.ଲି. କିମ୍ବା ଡେବୁକୋନାକୋଲ+ଗ୍ରାଣ୍ଡଫୋକ୍ସିକ୍ସିଡିନ୍ @ ୧ମି.ଲି. ପ୍ରତି ଲି. ପାଣିରେ ମିଶାଇ ୨୫ଦିନ ବ୍ୟବଧାନରେ ୨-୩ଥର ପ୍ରୟୋଗ କରନ୍ତୁ । ବର୍ଷାପରେ କଦଳୀରେ କଦଳୀ ରୋଗ ହେଲେ ଜମିରୁ ବଳକା ଜଳକୁ ନିଷାସନ କରନ୍ତୁ ଓ ଏହାର ନିରାକରଣ ପାଇଁ କପରଅକ୍ସିକ୍ଲୋରାଇଡ୍ @ ୦୩ ଗ୍ରାମ ପ୍ରତି ଲି. ପାଣିରେ ମିଶାଇ ଗଛ ମୂଳରେ ସିଞ୍ଚନ କରନ୍ତୁ ।

ଅମୃତଭଣ୍ଡା- ଅମୃତଭଣ୍ଡା ରେ ବର୍ଷା ପରେ ମୁକ୍ତପତା ରୋଗ ଲାଗିଲେ ଏହାର ନିରାକରଣ ପାଇଁ କାଣ୍ଡ ମୂଳ ମାଟିରେ ମେଟାଲାଇକ୍ସିଲ @ ୦୨ ଗ୍ରାମ ପ୍ରତି ଲି. ପାଣିରେ ମିଶାଇ ସିଞ୍ଚନ କରନ୍ତୁ ।

ପଶୁପାଳନ-

ଗୃହପାଳିତ ପଶୁପକ୍ଷୀକୁ ଘଟଗଡ଼ି ବର୍ଷା ସମୟରେ ବାହାରକୁ ଛାଡ଼ନ୍ତୁ ନାହିଁ । ଗୁହାଳ ଓ ଫାର୍ମ ଭିତରେ ଆବଶ୍ୟକ ଖାଦ୍ୟ ଓ ପାନୀୟ ଜଳର ବ୍ୟବସ୍ଥା କରନ୍ତୁ ।





ଗ୍ରାମୀଣ କୃଷି ମୌସମ ସେବା
ଭାରତ ପାଣିପାଗ ବିଭାଗ
ଜିଲ୍ଲା କୃଷି ପାଣିପାଗ ବିଭାଗ
କୃଷି ବିଜ୍ଞାନ କେନ୍ଦ୍ର କଟକ



ଭାକ୍ୟୁଅନୁପ-ଜାତୀୟ ଧାନ ଗବେଷଣା କେନ୍ଦ୍ର, କଟକ

ପତ୍ରିକା ସଂଖ୍ୟା-୩୫୫
ତାରିଖ-୦୭.୦୫.୨୦୨୪

ମାହାଙ୍ଗା କୃଷି ପାଣିପାଗ ଉପଦେଶ ସେବା

ବୁଦ୍ଧ ପୂର୍ବସପ୍ତାହ ବର୍ଷା ଓ ଜିଲ୍ଲା ବିଗତ ସପ୍ତାହ ପାଣିପାଗ ସୂଚନା

ପୂର୍ବ ସପ୍ତାହରେ ବୁଦ୍ଧରେ ହାରାହାରି ୦୦ ମିମି ବର୍ଷା ଓ ଜିଲ୍ଲାରେ ହାରାହାରି ୧ ମିମି ବର୍ଷା ହୋଇଥିଲା । ଦିନର ହାରାହାରି ସର୍ବୋଚ୍ଚ ଓ ସର୍ବନିମ୍ନ ତାପମାତ୍ରା ଯଥାକ୍ରମେ ୩୯.୯୨ ଡିଗ୍ରୀ ସି. (ସ୍ୱଭାବିକ ଠାରୁ ୨.୭୧ ଡିଗ୍ରୀ ଅଧିକ) ଓ ୨୬.୯୪ ଡିଗ୍ରୀ ସି. (ସ୍ୱଭାବିକ ଠାରୁ ୨.୨୪ ଡିଗ୍ରୀ ଅଧିକ) ଥିଲା । ଦିନର ହାରାହାରି ସର୍ବୋଚ୍ଚ ଓ ସର୍ବନିମ୍ନ ଆହୁତା ଯଥାକ୍ରମେ ୬୨-୭୩% ଥିଲା ।

ପାଣିପାଗ ପୂର୍ବାନୁମାନ- ଆକିର ସକାଳ ୮.୩୦ ରୁ ତା. ୧୨.୦୫.୨୦୨୪ ରିଖ ସକାଳ ୮.୩୦ ପର୍ଯ୍ୟନ୍ତ

ସାଧାରଣ ଉପଦେଶ- ବୁଦ୍ଧରେ ଆଗକୁ ୫ଦିନ ମଧ୍ୟରେ ଗୁରୁବାର ଓ ଶୁକ୍ରବାର ମଧ୍ୟାହ୍ନ ବର୍ଷା/ଘଟଣତି ସହ ବର୍ଷା ଏବଂ ଆଦି, କାଲି ଓ ଶନିବାର କମ୍ ବର୍ଷା/ଘଟଣତି ସହ ବର୍ଷା ହେବାର ପୂର୍ବାନୁମାନ କରାଯାଇ ଅଛି । ଦିନର ହାରାହାରି ସର୍ବୋଚ୍ଚ ଓ ସର୍ବନିମ୍ନ ତାପମାତ୍ରା ଯଥାକ୍ରମେ ୩୦-୩୪ ଡିଗ୍ରୀ ସି. ଓ ୨୬ ଡିଗ୍ରୀ ସି. ହେବାର ଅନୁମାନ କରାଯାଇଅଛି । ଦିନର ହାରାହାରି ସର୍ବୋଚ୍ଚ ଓ ସର୍ବନିମ୍ନ ଆହୁତା ଯଥାକ୍ରମେ ୭୮-୮୮% ଓ ୩୬-୫୬% ହେବାର ଅନୁମାନ କରାଯାଇଅଛି । **ଆଗାମୀ ୫ ଦିନ ଆକାଶ ମୁଖ୍ୟତଃ ନିର୍ମଳ ରୁ ଆଶିକ ମେଘୁଆ ରହିବାର ସମ୍ଭାବନା ଅଛି ।**

ବୁଦ୍ଧ	ମାହାଙ୍ଗା(ଆକିର ସକାଳ ୮.୩୦ ରୁ ତା. ୧୨.୦୫.୨୦୨୪ ରିଖ ସକାଳ ୮.୩୦ ପର୍ଯ୍ୟନ୍ତ)				
	୦୭.୦୫.୨୦୨୪	୦୮.୦୫.୨୦୨୪	୦୯.୦୫.୨୦୨୪	୧୦.୦୫.୨୦୨୪	୧୧.୦୫.୨୦୨୪
ବର୍ଷା (ମିମି)	୧୦	୬	୨୩	୧୫	୮
ସର୍ବାଧିକ ତାପମାତ୍ରା (ଡିଗ୍ରୀ ସି.)	୩୪	୩୨	୩୨	୩୦	୩୦
ସର୍ବନିମ୍ନ ତାପମାତ୍ରା (ଡିଗ୍ରୀ ସି.)	୨୬	୨୬	୨୬	୨୬	୨୬
ମେଘାନ୍ତ	୫	୬	୩	୩	୫
ସର୍ବାଧିକ ଆହୁତା (%)	୮୨	୮୦	୭୮	୮୬	୮୮
ସର୍ବନିମ୍ନ ଆହୁତା (%)	୩୬	୪୨	୪୦	୪୯	୫୬
ବାୟୁର ଗତି (କି.ମି./ଘ.)	୨୩	୨୨	୨୧	୨୮	୨୨
ବାୟୁର ଦିଗ (ଡିଗ୍ରୀ)	୧୯୩	୨୦୦	୨୦୧	୨୦୩	୨୦୮

ପାଣିପାଗଭିତ୍ତିକ କୃଷି ଉପଦେଶ

ସାଧାରଣ ଉପଦେଶ-

ଆଗାମୀ ୫ଦିନ ବର୍ଷା ସମ୍ଭାବନା ହେତୁ ସାର, କୀଟନାଶକ ପ୍ରୟୋଗ ଓ ଜଳସେଚନ ସାମଗ୍ରିକ ଭିତ୍ତିକ ରଖିବୁ ଓ ଜମି ରୁ ଅଧିକା ଜଳ ନିଷାସନ ପାଇଁ ବ୍ୟବସ୍ଥା କରନ୍ତୁ । ଆଗାମୀ ୫ଦିନ ପରେ ବର୍ଷା ଜଳକୁ ବିନିଯୋଗ କରି ଝୁଡ଼ଙ୍ଗ, ଭେଣ୍ଡି, ବିନ୍ଦ, କଖାରୁ, କାକୁଡ଼ି, ତରଳୁଳ ଆଦିର ବୃକ୍ଷାବୃଦ୍ଧି ସମାପ୍ତ କରନ୍ତୁ ।

ଡାଲି କାତାଘ ଫସଲ:-

ବର୍ତ୍ତମାନ ମୁଗ ଓ ବିରି ଝୁଇଁ ଆଦିବାବୁ ଅମଳ ପରିସ୍ଥିତିରେ ଅଛି । ବର୍ଷା ପୂର୍ବରୁ ମୁଗ ବିରି ଅମଳ କରି ସୁରକ୍ଷିତ ସ୍ଥାନରେ ରଖନ୍ତୁ ।

ମକା-

ଇଗାଡାର ଶୁଷ୍କ ପାଗ ପରେ ବର୍ଷା ଯୋଗୁଁ ମକା ଫସଲରେ **ଫଲଆମୀ ଶ୍ୱାର୍ଣ** ଲାଗିବାର ସମ୍ଭାବନା ଥିବାରୁ ଏହା ଦେଖାଗଲେ ଏକର ପ୍ରତି ୮୦ଗ୍ରା. ଏମୋନେକ୍ସିନ ବେଞ୍ଜୋଏଟ ୫%ଏସ୍.ଜି କିମ୍ବା ୮୦ମି.ଲି. କ୍ଲୋରାନ-ଗ୍ରାନିଲୋପୁଲୋ ୧୮.୫%ଏସ୍.ସି. ୨୦୦ଲି. ପାଣିରେ ମିଶାଇ ସିଞ୍ଚନ କରନ୍ତୁ । ମକାରେ **ନାଲି ଲୋମସ ସମାକୃତୀ** ଦେଖାଗଲେ ଏହାର ନିରାକରଣ ପାଇଁ ନିମ୍ନ ତେଲ ୫ମି.ଲି. କୁ ପ୍ରତି ଲି. ପାଣିରେ କିମ୍ବା କ୍ଲୋରୋପାଇରିଫସ୍ ୨ମି.ଲି. କୁ ପ୍ରତି ଲି. ପାଣିରେ ମିଶାଇ ସିଞ୍ଚନ କରନ୍ତୁ । ବର୍ଷା ଯୋଗୁଁ **କାଣ୍ଡପତା ରୋଗ** ଲାଗିବାର ସମ୍ଭାବନା ଥାଏ । ଏହା ଦେଖାଗଲେ କପରଅକ୍ସିକ୍ଲୋରାଇଡ୍ ୫୦% ଡବ୍ଲୁପି ୩ଗ୍ରାମ କୁ ପ୍ରତି ଲି. ପାଣିରେ ମିଶାଇ ସିଞ୍ଚନ କରନ୍ତୁ ।

ପନିପରିବା-

ଭେଣ୍ଡି- ବର୍ତ୍ତମାନ ପାଣିପାଗରେ **ଭେଣ୍ଡି ଗଛରେ ସାହେବି ରୋଗ** ଲାଗିବାର ସମ୍ଭାବନା ଥାଏ, ଏହାକୁ ରୋକିବା ପାଇଁ ରୋଗାକ୍ରାନ୍ତ ଗଛ ଗୁଡ଼ିକୁ ଓପାଡି ଦିଅନ୍ତୁ ଓ ପ୍ରାଥମିକ ଅବସ୍ଥାରେ ନିମ୍ନ ତେଲ ୨ମି.ଲି. କୁ ପ୍ରତି ଲି. ପାଣିରେ ମିଶାଇ ସିଞ୍ଚନ କରନ୍ତୁ ଏବଂ ପରବର୍ତ୍ତୀ ଅବସ୍ଥାରେ ଆକ୍ସୋମିଥାକ୍ୱାମ ୨୫ WG @ ୪୦ ଗ୍ରାମ/ଏକର ୨୦୦ଲି. ପାଣିରେ ମିଶାଇ ସିଞ୍ଚନ କରନ୍ତୁ ।

ବାଇଗଣ- ବାଇଗଣରେ **ସମସ୍ୱିସ୍ କ୍ୱାଇଟ୍** ଲାଗେ ତେବେ ଏହାର ନିରାକରଣ ପାଇଁ କିନେବ ୭୫% ଡବ୍ଲୁପି ୨ଗ୍ରାମ ପ୍ରତି ଲି. ପାଣିରେ ମିଶାଇ ସିଞ୍ଚନ କରନ୍ତୁ । ବର୍ଷାପରେ ବାଇଗଣରେ **ସର୍ବୋତ୍ତମ ପତ୍ରଚିତା** ରୋଗ ଲାଗିବାର ସମ୍ଭାବନା ଥାଏ । ଏହାର ନିରାକରଣ ପାଇଁ କାର୍ବେଣ୍ଡାଲିମ ୨ଗ୍ରାମ ପ୍ରତି ଲି. ପାଣିରେ ମିଶାଇ ସିଞ୍ଚନ କରନ୍ତୁ । ଯଦି ବାଇଗଣରେ **ହେଲିକୋର୍ସା ସମାକୃତୀ** ଲାଗେ ତେବେ ଏହାର ନିରାକରଣ ପାଇଁ ପୁରେଣ୍ଡିଆମାଇଟ୍ କିମ୍ବା ଇଣ୍ଡୋକ୍ୱାକାର୍ବ ୨ମି.ଲି. ପ୍ରତି ଲି. ପାଣିରେ ମିଶାଇ ସିଞ୍ଚନ କରନ୍ତୁ ।

ଟୋମାଟ- ବର୍ଷା ପରେ ଟୋମାଟ ଶେତରେ **ଫାଇକା ରୋଗ** ଦେଖାଗଲେ ଏହାର ନିରାକରଣ ପାଇଁ କପରଅକ୍ସି କ୍ଲୋରାଇଡ୍ ୫୦% ଡବ୍ଲୁପି @ ୩ ଗ୍ରାମ + ପ୍ଲାଟୋ ମାଇସିଡି @ ୧ ଗ୍ରାମ/ଲିଟର କୁ ସିଞ୍ଚନ କରନ୍ତୁ ।

କାକୁଡି କାତାଘ ଫସଲ- କାକୁଡି କାତାଘ ଫସଲରେ ବର୍ଷାପରେ **ନିମ୍ନମୁଖୀ ପତ୍ରପୋତା, ପତ୍ରଚିତା ରୋଗ** ଦେଖାଯିବାର ସମ୍ଭାବନା ଥାଏ । ଏହାକୁ ନିୟନ୍ତ୍ରଣ କରିବା ପାଇଁ ମେଟାଲାଇକ୍ଲିଲ+ମାନକୋଜେବ @ ୨ଗ୍ରାମ/ଲିଟର କିମ୍ବା ଆକ୍ସୋମିଥାକ୍ୱାମିନି+ଡେବୁକୋନାକୋଲ @ ୦.୬ଗ୍ରାମ/ଲିଟର ପାଣିରେ ମିଶାଇ ୧୦ଦିନ ବ୍ୟବଧାନରେ ଅମଳ ବଦଳ କରି ସିଞ୍ଚନ କରନ୍ତୁ । ବର୍ତ୍ତମାନ କାକୁଡି କାତାଘ ପନିପରିବାରେ **ଭଲ୍ୱା ପତ୍ରପୋତା ରୋଗ** ଲାଗିବାର ସମ୍ଭାବନା ଅଛି । ଏହାର ନିରାକରଣ ପାଇଁ ମାକୋଜେବ ୭୫% ଡବ୍ଲୁପି ୨.୫ଗ୍ରାମ କୁ ପ୍ରତି ଲି. ପାଣିରେ ମିଶାଇ ସିଞ୍ଚନ କରନ୍ତୁ ।

ପୋଟଳ- ବର୍ତ୍ତମାନ ପୋଟଳ ଫୁଲ ରୁ ଫଳ ଧରିବା ଅବସ୍ଥାରେ ଅଛି । ଜମିରେ ଗାଧ ନିୟନ୍ତ୍ରଣ ନକରିବା ଦ୍ୱାରା ଜମିର ଆହୁତା ସଠିକ ଭାବେ ନିୟନ୍ତ୍ରଣ ହେବା ସହ ପୋଟଳ ମାଟିର ସଫର୍ଯ୍ୟ ଯେ ଆସେ ନାହିଁ ସାଧା ଫଳପତା ରୋଗରୁ ରକ୍ଷା କରିଥାଏ । ପୋଟଳ ଗଛ ବର୍ଷା ପରେ ପୋଟଳ ଗଛରେ **ପତ୍ରପୋତା ଓ କାଣ୍ଡ, ଫଳ ପତା** ରୋଗ ଦେଖାଗଲେ ମେଟାଲାଇକ୍ଲିଲ+ମାନକୋଜେବ @ ୨ଗ୍ରାମ/ଲିଟର ସିଞ୍ଚନ କରନ୍ତୁ ।

ଫଳ-

ଆମ- ଆମକୁ ବର୍ଷା ଯୋଗୁଁ ଆମ ଗଛରେ ଜଳସେଚନ ଭିତ୍ତିକ କରନ୍ତୁ । ବର୍ତ୍ତମାନ ପାଗରେ **ଫଳବିକ୍ଷା ଯୋକ** ଲାଗିଲେ ନିମ୍ନ ତେଲ ୩ମି.ଲି. ଓ କ୍ଲୋରୋପାଇରିଫସ୍ ୧ମି.ଲି. ର ମିଶ୍ରଣ କୁ ଅଠା ସହ ୧ଲି. ପାଣିରେ ମିଶାଇ ସିଞ୍ଚନ କରନ୍ତୁ ।

କଦଳା- କଦଳାରେ ବର୍ତ୍ତମାନ ପାଗରେ **ପତ୍ରକାଗ/ସିଗାଟୋକା ରୋଗ** ଲାଗିଲେ ଏହାର ନିରାକରଣ ପାଇଁ ପ୍ରେପିକୋନାକୋଲ @ ୧ମି.ଲି. କିମ୍ବା ଡେବୁକୋନାକୋଲ+ଗ୍ରାଣ୍ଡଫୋକ୍ସିକ୍ସୋବିନ୍ @ ୧ମି.ଲି. ପ୍ରତି ଲି. ପାଣିରେ ମିଶାଇ ୨୫ଦିନ ବ୍ୟବଧାନରେ ୨-୩ଥର ପ୍ରୟୋଗ କରନ୍ତୁ । ବର୍ଷାପରେ କଦଳାରେ **କଦଳା ରୋଗ** ହେଲେ ଜମିରୁ ବଳକା ଜଳକୁ ନିଷାସନ କରନ୍ତୁ ଓ ଏହାର ନିରାକରଣ ପାଇଁ କପରଅକ୍ସିକ୍ଲୋରାଇଡ୍ @ ୦୩ ଗ୍ରାମ ପ୍ରତି ଲି. ପାଣିରେ ମିଶାଇ ଗଛ ମୂଳରେ ସିଞ୍ଚନ କରନ୍ତୁ ।

ଅମୃତଭଣ୍ଡା- ଅମୃତଭଣ୍ଡା ରେ ବର୍ଷା ପରେ **ମୁକପତା ରୋଗ** ଲାଗିଲେ ଏହାର ନିରାକରଣ ପାଇଁ କାଣ୍ଡ ମୂଳ ମାଟିରେ ମେଟାଲାଇକ୍ଲିଲ @ ୦୨ ଗ୍ରାମ ପ୍ରତି ଲି. ପାଣିରେ ମିଶାଇ ସିଞ୍ଚନ କରନ୍ତୁ ।

ପଶୁପାଳନ-

ଗୃହପାଳିତ ପଶୁପକ୍ଷୀଙ୍କୁ ଘଟଣତି ବର୍ଷା ସମୟରେ ବାହାରକୁ ଛାଡନ୍ତୁ ନାହିଁ । ଗୃହାଳ ଓ ଫାର୍ମ ଭିତରେ ଆବଶ୍ୟକ ଖାଦ୍ୟ ଓ ପାନୀୟ ଜଳର ବ୍ୟବସ୍ଥା କରନ୍ତୁ ।



ଅଧିକା ସୂଚନା ପାଇଁ କୃଷି ବିଜ୍ଞାନ କେନ୍ଦ୍ର କଟକ ସହ ଯୋଗାଯୋଗ କରନ୍ତୁ(ମୋ-୯୮୭୧୪୪୫୦୮୦/୭୦୦୮୪୫୩୪୨୭)
କଟକ ଜିଲ୍ଲାର କୃଷି ପାଣିପାଗ ଉପଦେଶ ପାଇଁ ମେଘଦୂତ ଥାପ୍ ଓ ନିଜ ଅଞ୍ଚଳରେ ବିକୃଳି ପ୍ରାକ୍ ସୂଚନା ସକାଶେ ଦାନିନା ଥାପ୍ କୁ ଅନୁସରଣ କରନ୍ତୁ





ଗ୍ରାମୀଣ କୃଷି ମୌସମ ସେବା
ଭାରତ ପାଣିପାଗ ବିଭାଗ
ଜିଲ୍ଲା କୃଷି ପାଣିପାଗ ବିଭାଗ
କୃଷି ବିଜ୍ଞାନ କେନ୍ଦ୍ର କଟକ



ଭାକ୍ସୁଧୁପ-ଜାତୀୟ ଧାନ ଗବେଷଣା କେନ୍ଦ୍ର, କଟକ

ପତ୍ରିକା ସଂଖ୍ୟା-୩୫୫
ତାରିଖ-୦୭.୦୫.୨୦୨୪

ନରସିଂହପୁର କୃଷି ପାଣିପାଗ ଉପଦେଶ ସେବା

ବୁଦ୍ଧ ପୂର୍ବସପ୍ତାହ ବର୍ଷା ଓ ଜିଲ୍ଲା ବିଗତ ସପ୍ତାହ ପାଣିପାଗ ସୂଚନା

ପୂର୍ବ ସପ୍ତାହରେ ବୁଦ୍ଧରେ ହାରାହାରି ୦୦ ମିମି ବର୍ଷା ଓ ଜିଲ୍ଲାରେ ହାରାହାରି ୧ ମିମି ବର୍ଷା ହୋଇଥିଲା । ଦିନର ହାରାହାରି ସର୍ବୋଚ୍ଚ ଓ ସର୍ବନିମ୍ନ ତାପମାତ୍ରା ଯଥାକ୍ରମେ ୩୯.୯୨ ଡିଗ୍ରୀ ସି. (ସ୍ୱଭାବିକ ଠାରୁ ୨.୭୧ ଡିଗ୍ରୀ ଅଧିକ) ଓ ୨୬.୯୪ ଡିଗ୍ରୀ ସି. (ସ୍ୱଭାବିକ ଠାରୁ ୨.୨୪ ଡିଗ୍ରୀ ଅଧିକ) ଥିଲା । ଦିନର ହାରାହାରି ସର୍ବୋଚ୍ଚ ଓ ସର୍ବନିମ୍ନ ଆବ୍ରତା ଯଥାକ୍ରମେ ୬୨-୭୩% ଥିଲା ।

ପାଣିପାଗ ପୂର୍ବାନୁମାନ- ଆଜିର ସକାଳ ୮.୩୦ ରୁ ତା. ୧୨.୦୫.୨୦୨୪ ରିଖ ସକାଳ ୮.୩୦ ପର୍ଯ୍ୟନ୍ତ

ସାଧାରଣ ଉପଦେଶ- ବୁଦ୍ଧରେ ଆଗକୁ ୫ଦିନ ମଧ୍ୟରେ ଆଜି ମଧ୍ୟମ ବର୍ଷା/ଗଡ଼ଗଡ଼ି ସହ ବର୍ଷା ଏବଂ କାଲି ଠାରୁ ଶନିବାର ମଧ୍ୟରେ ଅତିକମ୍ ରୁ କମ୍ ବର୍ଷା/ଗଡ଼ଗଡ଼ି ସହ ବର୍ଷା ହେବାର ପୂର୍ବାନୁମାନ କରାଯାଇ ଅଛି । ଦିନର ହାରାହାରି ସର୍ବୋଚ୍ଚ ଓ ସର୍ବନିମ୍ନ ତାପମାତ୍ରା ଯଥାକ୍ରମେ ୩୧-୪୧ ଡିଗ୍ରୀ ସି. ଓ ୨୨-୨୪ ଡିଗ୍ରୀ ସି. ହେବାର ଅନୁମାନ କରାଯାଇଛି । ଦିନର ହାରାହାରି ସର୍ବୋଚ୍ଚ ଓ ସର୍ବନିମ୍ନ ଆବ୍ରତା ଯଥାକ୍ରମେ ୮୫-୯୦% ଓ ୨୦-୩୮% ହେବାର ଅନୁମାନ କରାଯାଇଛି । ଆଗାମୀ ୫ ଦିନ ଆକାଶ ମୁଖ୍ୟତଃ ନିର୍ମଳ ରୁ ଆଞ୍ଚିକ ମେଘୁଆ ରହିବାର ସମ୍ଭାବନା ଅଛି ।

ବୁଦ୍ଧ	ନରସିଂହପୁର(ଆଜିର ସକାଳ ୮.୩୦ ରୁ ତା. ୧୨.୦୫.୨୦୨୪ ରିଖ ସକାଳ ୮.୩୦ ପର୍ଯ୍ୟନ୍ତ)				
	୦୭.୦୫.୨୦୨୪	୦୮.୦୫.୨୦୨୪	୦୯.୦୫.୨୦୨୪	୧୦.୦୫.୨୦୨୪	୧୧.୦୫.୨୦୨୪
ବର୍ଷା (ମିମି)	୨୦	୬	୧୦	୮	୫
ସର୍ବାଧିକ ତାପମାତ୍ରା (ଡିଗ୍ରୀ ସି.)	୪୧	୩୩	୩୧	୩୩	୩୫
ସର୍ବନିମ୍ନ ତାପମାତ୍ରା (ଡିଗ୍ରୀ ସି.)	୨୩	୨୪	୨୨	୨୪	୨୪
ମେଘାନ୍ତ	୭	୩	୩	୧	୫
ସର୍ବାଧିକ ଆବ୍ରତା (%)	୮୫	୮୫	୮୬	୮୬	୯୦
ସର୍ବନିମ୍ନ ଆବ୍ରତା (%)	୨୦	୩୭	୩୭	୩୮	୩୫
ବାୟୁର ଗତି (କି.ମି./ଘ.)	୧୧	୧୩	୧୨	୧୪	୧୨
ବାୟୁର ଦିଗ (ଡିଗ୍ରୀ)	୧୯୮	୧୬୯	୧୬୫	୧୬୨	୧୯୩

ପାଣିପାଗଭିତ୍ତିକ କୃଷି ଉପଦେଶ

ସାଧାରଣ ଉପଦେଶ-

ଆଗାମୀ ୫ଦିନ ବର୍ଷା ସମ୍ଭାବନା ହେତୁ ସାର, କୀଟନାଶକ ପ୍ରୟୋଗ ଓ ଜଳସେଚନ ସମୟିକ ଭାବେ ରଖିବୁ ଓ ଜମି ରୁ ଅଧିକ ଜଳ ନିଷାସନ ପାଇଁ ବ୍ୟବସ୍ଥା କରନ୍ତୁ । ଆଗାମୀ ୫ଦିନ ପରେ ବର୍ଷା ଜଳକୁ ବିନିଯୋଗ କରି ଝୁଡ଼ଙ୍ଗ, ଭେଣ୍ଡି, ବିନ୍ଦ, କଷ୍ଟାଣ୍ଡ, କାକୁଡ଼ି, ତରଳୁଳ ଆଦିର ବୃକ୍ଷାବୃଦ୍ଧି ସମାପ୍ତ କରନ୍ତୁ ।

ଡାଲି କାତାମ ଫସଲ:-

ବର୍ତ୍ତମାନ ମୁଗ ଓ ବିରି ଚୁଇଁ ଆସିବାକୁ ଅନଳ ପରିସ୍ଥିତିରେ ଅଛି । ବର୍ଷା ପୂର୍ବରୁ ମୁଗ ବିରି ଅନଳ କରି ସୁରକ୍ଷିତ ସ୍ଥାନରେ ରଖନ୍ତୁ ।

ମକା-

ଇଗାଡାର ଶୁଷ୍କ ପାଗ ପରେ ବର୍ଷା ଯୋଗୁଁ ମକା ଫସଲରେ ଫଳଆମାଁ ଥାମ୍ ଲାଗିବାର ସମ୍ଭାବନା ଥିବାରୁ ଏହା ଦେଖାଗଲେ ଏକର ପ୍ରତି ୮୦ଗ୍ରା. ଏମୋମେକ୍ସିକ ଦେଖାଏଟ ୫%ଏସ୍.ଜି କିମ୍ବା ୮୦ମି.ଲି. କ୍ଲୋରୋ-ଗ୍ରାନିଲୋସୁଲୋ ୧୮.୫%ଏସ୍.ସି. ୨୦୦ଲି. ପାଣିରେ ମିଶାଇ ସିଞ୍ଚନ କରନ୍ତୁ । ମକାରେ ନାଲି ଲୋମସ ସମାଧୁଆ ଦେଖାଗଲେ ଏହାର ନିରାକରଣ ପାଇଁ ନିମ୍ନ ତେଲ ୫ମି.ଲି. କୁ ପ୍ରତି ଲି. ପାଣିରେ କିମ୍ବା କ୍ଲୋରୋପାଇରିଫସ୍ ୨ମି.ଲି. କୁ ପ୍ରତି ଲି. ପାଣିରେ ମିଶାଇ ସିଞ୍ଚନ କରନ୍ତୁ । ବର୍ଷା ଯୋଗୁଁ କାଣ୍ଡପତା ରୋଗ ଲାଗିବାର ସମ୍ଭାବନା ଥାଏ । ଏହା ଦେଖାଗଲେ କପରଅକ୍ସିକ୍ଲୋରାଇଡ୍ ୫୦% ଡବ୍ଲୁପି ୩ଗ୍ରାମ କୁ ପ୍ରତି ଲି. ପାଣିରେ ମିଶାଇ ସିଞ୍ଚନ କରନ୍ତୁ ।

ପରିପରିବା-

ଭେଣ୍ଡି- ବର୍ତ୍ତମାନ ପାଣିପାଗରେ ଭେଣ୍ଡି ଗଛରେ ସାହେବି ରୋଗ ଲାଗିବାର ସମ୍ଭାବନା ଥାଏ, ଏହାକୁ ରୋକିବା ପାଇଁ ରୋଗାକ୍ରାନ୍ତ ଗଛ ଗୁଡ଼ିକୁ ଓପାଡ଼ି ଦିଅନ୍ତୁ ଓ ପ୍ରାଥମିକ ଅବସ୍ଥାରେ ନିମ୍ନ ତେଲ ୨ମି.ଲି. କୁ ପ୍ରତି ଲି. ପାଣିରେ ମିଶାଇ ସିଞ୍ଚନ କରନ୍ତୁ ଏବଂ ପରବର୍ତ୍ତୀ ଅବସ୍ଥାରେ ଆକ୍ସୋମିଥାକ୍ସାମ୍ ୨୫ WG @ ୪୦ ଗ୍ରାମ/ଏକର ୨୦୦ଲି. ପାଣିରେ ମିଶାଇ ସିଞ୍ଚନ କରନ୍ତୁ ।

ବାଇଗଣ- ବାଇଗଣରେ ଫମସିସ୍ ବାଇଟ୍ ଲାଗେ ତେବେ ଏହାର ନିରାକରଣ ପାଇଁ କିନେବ ୭୫% ଡବ୍ଲୁପି ୨ଗ୍ରାମ ପ୍ରତି ଲି. ପାଣିରେ ମିଶାଇ ସିଞ୍ଚନ କରନ୍ତୁ । ବର୍ଷାପରେ ବାଇଗଣରେ ସର୍ବୋତ୍ତମ ପତ୍ରଚିତା ରୋଗ ଲାଗିବାର ସମ୍ଭାବନା ଥାଏ । ଏହାର ନିରାକରଣ ପାଇଁ କାର୍ବେଣ୍ଡାଲିମ୍ ୨ଗ୍ରାମ ପ୍ରତି ଲି. ପାଣିରେ ମିଶାଇ ସିଞ୍ଚନ କରନ୍ତୁ । ଯଦି ବାଇଗଣରେ ହେରିକୋର୍ପା ସମାଧୁଆ ଲାଗେ ତେବେ ଏହାର ନିରାକରଣ ପାଇଁ ପୁରେଣିଆମାଇଟ୍ କିମ୍ବା ଇଣ୍ଡୋକ୍ସାକାର୍ବ ୨ମି.ଲି. ପ୍ରତି ଲି. ପାଣିରେ ମିଶାଇ ସିଞ୍ଚନ କରନ୍ତୁ ।

ଟୋମାଟ- ବର୍ଷା ପରେ ଟୋମାଟ ଶେତରେ ଶାର୍ଡିଆ ରୋଗ ଦେଖାଗଲେ ଏହାର ନିରାକରଣ ପାଇଁ କପରଅକ୍ସି କ୍ଲୋରାଇଡ୍ ୫୦% ଡବ୍ଲୁପି @ ୩ ଗ୍ରାମ + ପ୍ଲାଟୋ ମାଇସିଡ୍ @ ୧ ଗ୍ରାମ/ଲିଟର କୁ ସିଞ୍ଚନ କରନ୍ତୁ ।

କାକୁଡ଼ି କାତାମ ଫସଲ- କାକୁଡ଼ି କାତାମ ଫସଲରେ ବର୍ଷାପରେ ନିମ୍ନମୁଖୀ ପତ୍ରପୋତା, ପତ୍ରଚିତା ରୋଗ ଦେଖାଯିବାର ସମ୍ଭାବନା ଥାଏ । ଏହାକୁ ନିୟନ୍ତ୍ରଣ କରିବା ପାଇଁ ମେଟାଲାଇକ୍ସିଲ+ମାନକୋଜେବ @ ୨ଗ୍ରାମ/ଲିଟର କିମ୍ବା ଆକ୍ସୋମିଥାକ୍ସାମ୍+ଡେବୁକୋନାକୋଲ @ ୦.୬ଗ୍ରାମ/ଲିଟର ପାଣିରେ ମିଶାଇ ୧୦ଦିନ ବ୍ୟବଧାନରେ ଅନଳ ବଦଳ କରି ସିଞ୍ଚନ କରନ୍ତୁ । ବର୍ତ୍ତମାନ କାକୁଡ଼ି କାତାମ ପରିପରିବାରେ ଉତ୍ତମ ପତ୍ରପୋତା ରୋଗ ଲାଗିବାର ସମ୍ଭାବନା ଅଛି । ଏହାର ନିରାକରଣ ପାଇଁ ମାକୋଜେବ ୭୫% ଡବ୍ଲୁପି ୨.୫ଗ୍ରାମ କୁ ପ୍ରତି ଲି. ପାଣିରେ ମିଶାଇ ସିଞ୍ଚନ କରନ୍ତୁ ।

ପୋଟଳ- ବର୍ତ୍ତମାନ ପୋଟଳ ଫୁଲ ରୁ ଫଳ ଧରିବା ଅବସ୍ଥାରେ ଅଛି । ଜମିରେ ଗାଧ ନିୟନ୍ତ୍ରଣ ନକରିବା ଦ୍ୱାରା ଜମିର ଆବ୍ରତା ସଠିକ ଭାବେ ନିୟନ୍ତ୍ରଣ ହେବା ସହ ପୋଟଳ ମାଟିର ସଫର୍ଯ୍ୟ ଥିବାରୁ ସାଧ୍ୟ ଫଳପତା ରୋଗରୁ ରକ୍ଷା କରିଥାଏ । ପୋଟଳ ଗଛ ବର୍ଷା ପରେ ପୋଟଳ ଗଛରେ ପତ୍ରପୋତା ଓ କାଣ୍ଡ, ଫଳ ପତା ରୋଗ ଦେଖାଗଲେ ମେଟାଲାଇକ୍ସିଲ+ମାନକୋଜେବ @ ୨ଗ୍ରାମ/ଲିଟର ସିଞ୍ଚନ କରନ୍ତୁ ।

ଫଳ-

ଆମ- ଆମକୁ ବର୍ଷା ଯୋଗୁଁ ଆମ ଗଛରେ ଜଳସେଚନ ଭଗିତ କରନ୍ତୁ । ବର୍ତ୍ତମାନ ପାଗରେ ଫଳବିକା ଯୋଗ ଲାଗିଲେ ନିମ୍ନ ତେଲ ୩ମି.ଲି. ଓ କ୍ଲୋରୋପାଇରିଫସ୍ ୧ମି.ଲି. ର ମିଶ୍ରଣ କୁ ଅଠା ସହ ୧ଲି. ପାଣିରେ ମିଶାଇ ସିଞ୍ଚନ କରନ୍ତୁ ।

କଦଳା- କଦଳାରେ ବର୍ତ୍ତମାନ ପାଗରେ ପତ୍ରକାମ/ସିଗାଟୋକା ରୋଗ ଲାଗିଲେ ଏହାର ନିରାକରଣ ପାଇଁ ପ୍ରେପିକୋନାକୋଲ @ ୧ମି.ଲି. କିମ୍ବା ଡେବୁକୋନାକୋଲ+ଗ୍ରାଡ଼ୋକ୍ସିକ୍ସୋବିନ୍ @ ୧ମି.ଲି. ପ୍ରତି ଲି. ପାଣିରେ ମିଶାଇ ୨୫ଦିନ ବ୍ୟବଧାନରେ ୨-୩ଥର ପ୍ରୟୋଗ କରନ୍ତୁ । ବର୍ଷାପରେ କଦଳାରେ କଦଳା ରୋଗ ହେଲେ ଜମିରୁ ବଳକା କାକୁଡ଼ି ନିଷାସନ କରନ୍ତୁ ଓ ଏହାର ନିରାକରଣ ପାଇଁ କପରଅକ୍ସିକ୍ଲୋରାଇଡ୍ @ ୦୩ ଗ୍ରାମ ପ୍ରତି ଲି. ପାଣିରେ ମିଶାଇ ଗଛ ମୂଳରେ ସିଞ୍ଚନ କରନ୍ତୁ ।

ଅମୃତଭଣ୍ଡା- ଅମୃତଭଣ୍ଡା ରେ ବର୍ଷା ପରେ ମୁକ୍ତପତା ରୋଗ ଲାଗିଲେ ଏହାର ନିରାକରଣ ପାଇଁ କାଣ୍ଡ ମୂଳ ମାଟିରେ ମେଟାଲାଇକ୍ସିଲ @ ୦୨ ଗ୍ରାମ ପ୍ରତି ଲି. ପାଣିରେ ମିଶାଇ ସିଞ୍ଚନ କରନ୍ତୁ ।

ପଶୁପାଳନ-

ଗୃହପାଳିତ ପଶୁପକ୍ଷୀଙ୍କୁ ଘଟଣତି ବର୍ଷା ସମୟରେ ବାହାରକୁ ଛାଡ଼ନ୍ତୁ ନାହିଁ । ଗୁହାଳ ଓ ଫାର୍ମ ଭିତରେ ଆବଶ୍ୟକ ଖାଦ୍ୟ ଓ ପାନୀୟ ଜଳର ବ୍ୟବସ୍ଥା କରନ୍ତୁ ।





ଗ୍ରାମୀଣ କୃଷି ମୌସମ ସେବା
ଭାରତ ପାଣିପାଗ ବିଭାଗ
ଜିଲ୍ଲା କୃଷି ପାଣିପାଗ ବିଭାଗ
କୃଷି ବିଜ୍ଞାନ କେନ୍ଦ୍ର କଟକ



ପତ୍ରିକା ସଂଖ୍ୟା-୩୫୫
ତାରିଖ-୦୭.୦୫.୨୦୨୪

ଭାକ୍ୟୁଅନୁପ-ଜାତୀୟ ଧାନ ଗବେଷଣା କେନ୍ଦ୍ର, କଟକ

ନିଆଳି କୃଷି ପାଣିପାଗ ଉପଦେଶ ସେବା

ବୁଦ୍ଧ ପୂର୍ବସପ୍ତାହ ବର୍ଷା ଓ ଜିଲ୍ଲା ବିଗତ ସପ୍ତାହ ପାଣିପାଗ ସୁଚନା

ପୂର୍ବ ସପ୍ତାହରେ ବୁଦ୍ଧରେ ହାରାହାରି ୦୦ ମିମି ବର୍ଷା ଓ ଜିଲ୍ଲାରେ ହାରାହାରି ୧ ମିମି ବର୍ଷା ହୋଇଥିଲା । ଦିନର ହାରାହାରି ସର୍ବୋଚ୍ଚ ଓ ସର୍ବନିମ୍ନ ତାପମାତ୍ରା ଯଥାକ୍ରମେ ୩୯.୯୨ ଡିଗ୍ରୀ ସି. (ଶୁଭାଦିକ ଠାରୁ ୨.୭୧ ଡିଗ୍ରୀ ଅଧିକ) ଓ ୨୭.୯୪ ଡିଗ୍ରୀ ସି. (ଶୁଭାଦିକ ଠାରୁ ୨.୨୪ ଡିଗ୍ରୀ ଅଧିକ) ଥିଲା । ଦିନର ହାରାହାରି ସର୍ବୋଚ୍ଚ ଓ ସର୍ବନିମ୍ନ ଆର୍ଦ୍ରତା ଯଥାକ୍ରମେ ୬୨-୭୩% ଥିଲା ।

ପାଣିପାଗ ପୂର୍ବାନୁମାନ- ଆକିର ସକାଳ ୮.୩୦ ରୁ ତା. ୧୨.୦୫.୨୦୨୪ ରିଖ ସକାଳ ୮.୩୦ ପର୍ଯ୍ୟନ୍ତ

ସାଧାରଣ ଉପଦେଶ- ବୁଦ୍ଧରେ ଆଗକୁ ୫ଦିନ ମଧ୍ୟରେ ଆଜି ମଧ୍ୟମ ବର୍ଷା/ଗଡ଼ଗଡ଼ି ସହ ବର୍ଷା ଏବଂ କାଲି ଠାରୁ ଶନିବାର ମଧ୍ୟରେ ଅତିକମ୍ ରୁ କମ୍ ବର୍ଷା/ଗଡ଼ଗଡ଼ି ସହ ବର୍ଷା ହେବାର ପୂର୍ବାନୁମାନ କରାଯାଇ ଅଛି । ଦିନର ହାରାହାରି ସର୍ବୋଚ୍ଚ ଓ ସର୍ବନିମ୍ନ ତାପମାତ୍ରା ଯଥାକ୍ରମେ ୩୧-୩୫ ଡିଗ୍ରୀ ସି. ଓ ୨୬-୨୭ ଡିଗ୍ରୀ ସି. ହେବାର ଅନୁମାନ କରାଯାଇଛି । ଦିନର ହାରାହାରି ସର୍ବୋଚ୍ଚ ଓ ସର୍ବନିମ୍ନ ଆର୍ଦ୍ରତା ଯଥାକ୍ରମେ ୮୩-୯୩% ଓ ୪୦-୬୧% ହେବାର ଅନୁମାନ କରାଯାଇଛି । **ଆଗାମୀ ୫ ଦିନ ଆକାଶ ମୁଖ୍ୟତଃ ନିର୍ମଳ ରୁ ଆଞ୍ଚିକ ମେଘୁଆ ରହିବାର ସମ୍ଭାବନା ଅଛି ।**

ବୁଦ୍ଧ	ନିଆଳି(ଆକିର ସକାଳ ୮.୩୦ ରୁ ତା.୧୨.୦୫.୨୦୨୪ ରିଖ ସକାଳ ୮.୩୦ ପର୍ଯ୍ୟନ୍ତ)				
	୦୭.୦୫.୨୦୨୪	୦୮.୦୫.୨୦୨୪	୦୯.୦୫.୨୦୨୪	୧୦.୦୫.୨୦୨୪	୧୧.୦୫.୨୦୨୪
ବର୍ଷା (ମିମି)	୨୧	୮	୧୦	୮	୫
ସର୍ବାଧିକ ତାପମାତ୍ରା (ଡିଗ୍ରୀ ସି.)	୩୫	୩୨	୩୨	୩୧	୩୧
ସର୍ବନିମ୍ନ ତାପମାତ୍ରା (ଡିଗ୍ରୀ ସି.)	୨୬	୨୬	୨୬	୨୬	୨୬
ମେଘାନ୍ତରୁ	୬	୫	୩	୨	୫
ସର୍ବାଧିକ ଆର୍ଦ୍ରତା (%)	୮୩	୮୪	୮୫	୯୩	୮୭
ସର୍ବନିମ୍ନ ଆର୍ଦ୍ରତା (%)	୪୦	୫୨	୫୧	୫୭	୬୧
ବାୟୁର ଗତି (କି.ମି./ଘ.)	୨୬	୧୯	୨୨	୨୭	୨୬
ବାୟୁର ଦିଗ (ଡିଗ୍ରୀ)	୧୭୧	୨୦୩	୨୦୧	୨୦୩	୨୦୪

ପାଣିପାଗଭିତ୍ତିକ କୃଷି ଉପଦେଶ

ସାଧାରଣ ଉପଦେଶ-

ଆଗାମୀ ୫ଦିନ ବର୍ଷା ସମ୍ଭାବନା ହେତୁ ସାର, କୀଟନାଶକ ପ୍ରୟୋଗ ଓ ଜଳସେଚନ ସାମୟିକ ଛାଡ଼ିବାର ରଖନ୍ତୁ ଓ ଜମି ରୁ ଅଧିକା ଜଳ ନିଷାସନ ପାଇଁ ବ୍ୟବସ୍ଥା କରନ୍ତୁ । ଆଗାମୀ ୫ଦିନ ପରେ ବର୍ଷା ଜଳକୁ ବିନିଯୋଗ କରି ଝୁଡ଼ଙ୍ଗ, ଭେଣ୍ଡି, ବିନ୍ଦ, କଖାରୁ, କାକୁଡ଼ି, ତରକ୍ତୁଳ ଆଦିର ବୃକ୍ଷାବୃଦ୍ଧି ସମାପ୍ତ କରନ୍ତୁ ।

ଡାଲି ଜାତୀୟ ଫସଲ:-

ବର୍ତ୍ତମାନ ମୁଗ ଓ ବିରି ଛୁଇଁ ଆସିବାକୁ ଅନଳ ପରିସ୍ଥିତିରେ ଅଛି । ବର୍ଷା ପୂର୍ବରୁ ମୁଗ ବିରି ଅନଳ କରି ସୁରକ୍ଷିତ ସ୍ଥାନରେ ରଖନ୍ତୁ ।

ମକା-

ଇଗାଡାର ଶୁଷ୍କ ପାଗ ପରେ ବର୍ଷା ଯୋଗୁଁ ମକା ଫସଲରେ ଫଳଆମୀ ଶ୍ୱାର୍ଣ୍ଣ ଲାଗିବାର ସମ୍ଭାବନା ଥିବାରୁ ଏହା ଦେଖାଗଲେ ଏକର ପ୍ରତି ୮୦ଗ୍ରା. ଏମୋନେକ୍ସିନ ବେଞ୍ଜୋଏଟ ୫%ଏସ୍.କି କିମ୍ବା ୮୦ମି.ଲି. କ୍ଲୋରାନ-ଗ୍ରାନିଲୋପୁଲୋ ୧୮.୫%ଏସ୍.ସି. ୨୦୦ଲି. ପାଣିରେ ମିଶାଇ ସିଞ୍ଚନ କରନ୍ତୁ । ମକାରେ ନାଲି ଲୋମସ ସମ୍ଭାବନା ଦେଖାଗଲେ ଏହାର ନିରାକରଣ ପାଇଁ ନିମ୍ନ ତେଲ ୫ମି.ଲି. କୁ ପ୍ରତି ଲି. ପାଣିରେ କିମ୍ବା କ୍ଲୋରୋପାଇରିଫସ୍ ୨ମି.ଲି. କୁ ପ୍ରତି ଲି. ପାଣିରେ ମିଶାଇ ସିଞ୍ଚନ କରନ୍ତୁ । ବର୍ଷା ଯୋଗୁଁ କାଣ୍ଡପତା ରୋଗ ଲାଗିବାର ସମ୍ଭାବନା ଥାଏ । ଏହା ଦେଖାଗଲେ କପରଅକ୍ସିକ୍ଲୋରାଇଡ୍ ୫୦% ତତ୍ତ୍ୱପି ୩ଗ୍ରାମ କୁ ପ୍ରତି ଲି. ପାଣିରେ ମିଶାଇ ସିଞ୍ଚନ କରନ୍ତୁ ।

ପନିପରିବା-

ଭେଣ୍ଡି- ବର୍ତ୍ତମାନ ପାଣିପାଗରେ ଭେଣ୍ଡି ଗଛରେ ସାହେବ ରୋଗ ଲାଗିବାର ସମ୍ଭାବନା ଥାଏ, ଏହାକୁ ରୋକିବା ପାଇଁ ରୋଗାକ୍ରାନ୍ତ ଗଛ ଗୁଡ଼ିକୁ ଓପାଡ଼ି ଦିଅନ୍ତୁ ଓ ପ୍ରାଥମିକ ଅବସ୍ଥାରେ ନିମ୍ନ ତେଲ ୨ମି.ଲି. କୁ ପ୍ରତି ଲି. ପାଣିରେ ମିଶାଇ ସିଞ୍ଚନ କରନ୍ତୁ ଏବଂ ପରବର୍ତ୍ତୀ ଅବସ୍ଥାରେ ଆକ୍ସୋମିଥାକ୍ୱାମ ୨୫ WG @ ୪୦ ଗ୍ରାମ/ଏକର ୨୦୦ଲି. ପାଣିରେ ମିଶାଇ ସିଞ୍ଚନ କରନ୍ତୁ ।

ବାଇଗଣ- ବାଇଗଣରେ ଫମ୍ପସ୍ ବିଭାଗ ଲାଗେ ତେବେ ଏହାର ନିରାକରଣ ପାଇଁ କିନେବ ୭୫% ତତ୍ତ୍ୱପି ୨ଗ୍ରାମ ପ୍ରତି ଲି. ପାଣିରେ ମିଶାଇ ସିଞ୍ଚନ କରନ୍ତୁ । ବର୍ଷାପରେ ବାଇଗଣରେ ସର୍ବୋତ୍ତମ ପତ୍ରଚିତା ରୋଗ ଲାଗିବାର ସମ୍ଭାବନା ଥାଏ । ଏହାର ନିରାକରଣ ପାଇଁ କାର୍ବେଣ୍ଡାଲିମ ୨ଗ୍ରାମ ପ୍ରତି ଲି. ପାଣିରେ ମିଶାଇ ସିଞ୍ଚନ କରନ୍ତୁ । ଯଦି ବାଇଗଣରେ ହେଲିକୋର୍ସା ସମ୍ଭାବନା ଲାଗେ ତେବେ ଏହାର ନିରାକରଣ ପାଇଁ ପୁବେଣ୍ଡିଆମାଇଡ୍ କିମ୍ବା ଇଣ୍ଡୋକ୍ୱାକାର୍ବ ୨ମି.ଲି. ପ୍ରତି ଲି. ପାଣିରେ ମିଶାଇ ସିଞ୍ଚନ କରନ୍ତୁ ।

ଟୋମାଟ- ବର୍ଷା ପରେ ଟୋମାଟ ଶେତରେ ଶାର୍ଡିଆ ରୋଗ ଦେଖାଗଲେ ଏହାର ନିରାକରଣ ପାଇଁ କପରଅକ୍ସି କ୍ଲୋରାଇଡ୍ ୫୦% ତତ୍ତ୍ୱପି @ ୩ ଗ୍ରାମ + ପ୍ଲାଟୋ ମାଇସିଡ୍ @ ୧ ଗ୍ରାମ/ଲିଟର କୁ ସିଞ୍ଚନ କରନ୍ତୁ ।

କାକୁଡ଼ି ଜାତୀୟ ଫସଲ- କାକୁଡ଼ି ଜାତୀୟ ଫସଲରେ ବର୍ଷାପରେ ନିମ୍ନମୁଖୀ ପତ୍ରପୋତା, ପତ୍ରଚିତା ରୋଗ ଦେଖାଯିବାର ସମ୍ଭାବନା ଥାଏ । ଏହାକୁ ନିୟନ୍ତ୍ରଣ କରିବା ପାଇଁ ମେଟାଲାଇକ୍ସିଲ+ମାନକୋଜେବ @ ୨ଗ୍ରାମ/ଲିଟର କିମ୍ବା ଆକ୍ସୋମିଥାକ୍ୱାମିନି+ଫେବୁକୋନାଜୋଲ @ ୦.୬ଗ୍ରାମ/ଲିଟର ପାଣିରେ ମିଶାଇ ୧୦ଦିନ ବ୍ୟବଧାନରେ ଅନଳ ବଦଳ କରି ସିଞ୍ଚନ କରନ୍ତୁ । ବର୍ତ୍ତମାନ କାକୁଡ଼ି ଜାତୀୟ ପନିପରିବାରେ ଉତ୍ତମ ପତ୍ରପୋତା ରୋଗ ଲାଗିବାର ସମ୍ଭାବନା ଅଛି । ଏହାର ନିରାକରଣ ପାଇଁ ମାକୋଜେବ ୭୫% ତତ୍ତ୍ୱପି ୨.୫ଗ୍ରାମ କୁ ପ୍ରତି ଲି. ପାଣିରେ ମିଶାଇ ସିଞ୍ଚନ କରନ୍ତୁ ।

ପୋଟଳ- ବର୍ତ୍ତମାନ ପୋଟଳ ଫୁଲ ରୁ ଫଳ ଧରିବା ଅବସ୍ଥାରେ ଅଛି । ଜମିରେ ଗାଧ ନିୟନ୍ତ୍ରଣ ନକରିବା ଦ୍ୱାରା ଜମିର ଆର୍ଦ୍ରତା ଯିଏକ ଭାବେ ନିୟନ୍ତ୍ରଣ ହେବା ସହ ପୋଟଳ ମାଟିର ସଂସ୍ପର୍ଶରେ ଥାଏ ସେ ନାହିଁ ଯାହା ଫଳପତା ରୋଗରୁ ରକ୍ଷା କରିଥାଏ । ପୋଟଳ ଗଛ ବର୍ଷା ପରେ ପୋଟଳ ଗଛରେ ପତ୍ରପୋତା ଓ କାଣ୍ଡ, ଫଳ ପତା ରୋଗ ଦେଖାଗଲେ ମେଟାଲାଇକ୍ସିଲ+ମାନକୋଜେବ @ ୨ଗ୍ରାମ/ଲିଟର ସିଞ୍ଚନ କରନ୍ତୁ ।

ଫଳ-

ଆମ- ଆମକୁ ବର୍ଷା ଯୋଗୁଁ ଆମ ଗଛରେ ଜଳସେଚନ ଛାଡ଼ିବାର କରନ୍ତୁ । ବର୍ତ୍ତମାନ ପାଗରେ ଫଳବିକା ଯୋଗ ଲାଗିଲେ ନିମ୍ନ ତେଲ ୩ମି.ଲି. ଓ କ୍ଲୋରୋପାଇରିଫସ୍ ୧ମି.ଲି. ର ମିଶ୍ରଣ କୁ ଅଠା ସହ ୧ଲି. ପାଣିରେ ମିଶାଇ ସିଞ୍ଚନ କରନ୍ତୁ ।

କଦଳୀ- କଦଳୀରେ ବର୍ତ୍ତମାନ ପାଗରେ ପତ୍ରପୋତା/ସିଗାଟୋକା ରୋଗ ଲାଗିଲେ ଏହାର ନିରାକରଣ ପାଇଁ ପ୍ରେପିକୋନାଜୋଲ @ ୧ମି.ଲି. କିମ୍ବା ଫେବୁକୋନାଜୋଲ+ଗ୍ରାଣିପୋକ୍ସିକ୍ସିଡିନ୍ @ ୧ମି.ଲି. ପ୍ରତି ଲି. ପାଣିରେ ମିଶାଇ ୨୫ଦିନ ବ୍ୟବଧାନରେ ୨-୩ଥର ପ୍ରୟୋଗ କରନ୍ତୁ । ବର୍ଷାପରେ କଦଳୀରେ କଦଳୀ ରୋଗ ହେଲେ ଜମିରୁ ବଳକା କଦଳି ନିଷାସନ କରନ୍ତୁ ଓ ଏହାର ନିରାକରଣ ପାଇଁ କପରଅକ୍ସିକ୍ଲୋରାଇଡ୍ @ ୦୩ ଗ୍ରାମ ପ୍ରତି ଲି. ପାଣିରେ ମିଶାଇ ଗଛ ମୂଳରେ ସିଞ୍ଚନ କରନ୍ତୁ ।

ଅମୃତଭଣ୍ଡା- ଅମୃତଭଣ୍ଡା ରେ ବର୍ଷା ପରେ ମୁକ୍ତପତା ରୋଗ ଲାଗିଲେ ଏହାର ନିରାକରଣ ପାଇଁ କାଣ୍ଡ ମୂଳ ମାଟିରେ ମେଟାଲାଇକ୍ସିଲ @ ୦୨ ଗ୍ରାମ ପ୍ରତି ଲି. ପାଣିରେ ମିଶାଇ ସିଞ୍ଚନ କରନ୍ତୁ ।

ପଶୁପାଳନ-

ଗୃହପାଳିତ ପଶୁପକ୍ଷୀଙ୍କୁ ଘଡ଼ଗଡ଼ି ବର୍ଷା ସମୟରେ ବାହାରକୁ ଛାଡ଼ନ୍ତୁ ନାହିଁ । ଗୃହାଳ ଓ ଫାର୍ମ ଭିତରେ ଆବଶ୍ୟକ ଖାଦ୍ୟ ଓ ପାନୀୟ ଜଳର ବ୍ୟବସ୍ଥା କରନ୍ତୁ ।



ଅଧିକା ସୂଚନା ପାଇଁ କୃଷି ବିଜ୍ଞାନ କେନ୍ଦ୍ର କଟକ ସହ ଯୋଗାଯୋଗ କରନ୍ତୁ(ମୋ-୯୮୭୧୪୪୫୦୮୦/୭୦୦୮୪୫୩୪୨୭)
କଟକ ଜିଲ୍ଲାର କୃଷି ପାଣିପାଗ ଉପଦେଶ ପାଇଁ ମେଘଦୂତ ଥାପ୍ ଓ ନିଜ ଅଞ୍ଚଳରେ ବିକୃଳି ପ୍ରାକ୍ ସୂଚନା ସକାଶେ ଦାନିନା ଥାପ୍ କୁ ଅନୁସରଣ କରନ୍ତୁ





ଗ୍ରାମୀଣ କୃଷି ମୌସମ ସେବା
ଭାରତ ପାଣିପାଗ ବିଭାଗ
ଜିଲ୍ଲା କୃଷି ପାଣିପାଗ ବିଭାଗ
କୃଷି ବିଜ୍ଞାନ କେନ୍ଦ୍ର କଟକ



ଭାକ୍ୟୁଅନୁପ-ଜାତୀୟ ଧାନ ଗବେଷଣା କେନ୍ଦ୍ର, କଟକ

ପତ୍ରିକା ସଂଖ୍ୟା-୩୫୫
ତାରିଖ-୦୭.୦୫.୨୦୨୪

ନିଶ୍ଚିତକୋଲି କୃଷି ପାଣିପାଗ ଉପଦେଶ ସେବା

ବୁଦ୍ଧ ପୂର୍ବସପ୍ତାହ ବର୍ଷା ଓ ଜିଲ୍ଲା ବିଗତ ସପ୍ତାହ ପାଣିପାଗ ସୁଚନା

ପୂର୍ବ ସପ୍ତାହରେ ବୁଦ୍ଧରେ ହାରାହାରି ୦୦ ମିମି ବର୍ଷା ଓ ଜିଲ୍ଲାରେ ହାରାହାରି ୧ ମିମି ବର୍ଷା ହୋଇଥିଲା । ଦିନର ହାରାହାରି ସର୍ବୋଚ୍ଚ ଓ ସର୍ବନିମ୍ନ ତାପମାତ୍ରା ଯଥାକ୍ରମେ ୩୯.୯୨ ଡିଗ୍ରୀ ସି. (ସ୍ୱଭାବିକ ଠାରୁ ୨.୭୧ ଡିଗ୍ରୀ ଅଧିକ) ଓ ୨୬.୯୪ ଡିଗ୍ରୀ ସି. (ସ୍ୱଭାବିକ ଠାରୁ ୨.୨୪ ଡିଗ୍ରୀ ଅଧିକ) ଥିଲା । ଦିନର ହାରାହାରି ସର୍ବୋଚ୍ଚ ଓ ସର୍ବନିମ୍ନ ଆର୍ଦ୍ରତା ଯଥାକ୍ରମେ ୬୨-୭୩% ଥିଲା ।

ପାଣିପାଗ ପୂର୍ବାନୁମାନ- ଆକିର ସକାଳ ୮.୩୦ ରୁ ତା. ୧୨.୦୫.୨୦୨୪ ରିଖ ସକାଳ ୮.୩୦ ପର୍ଯ୍ୟନ୍ତ

ସାଧାରଣ ଉପଦେଶ- ବୁଦ୍ଧରେ ଆଗକୁ ୫ଦିନ ମଧ୍ୟରେ ଗୁରୁବାର ଓ ଶୁକ୍ରବାର ମଧ୍ୟାହ୍ନ ବର୍ଷା/ଘଟଣତି ସହ ବର୍ଷା ଏବଂ ଆଦି, କାଳି ଓ ଶନିବାର କମ୍ ବର୍ଷା/ଘଟଣତି ସହ ବର୍ଷା ହେବାର ପୂର୍ବାନୁମାନ କରାଯାଇ ଅଛି । ଦିନର ହାରାହାରି ସର୍ବୋଚ୍ଚ ଓ ସର୍ବନିମ୍ନ ତାପମାତ୍ରା ଯଥାକ୍ରମେ ୨୯-୩୪ ଡିଗ୍ରୀ ସି. ଓ ୨୬-୨୭ ଡିଗ୍ରୀ ସି. ହେବାର ଅନୁମାନ କରାଯାଇଛି । ଦିନର ହାରାହାରି ସର୍ବୋଚ୍ଚ ଓ ସର୍ବନିମ୍ନ ଆର୍ଦ୍ରତା ଯଥାକ୍ରମେ ୮୦-୮୮% ଓ ୩୭-୫୬% ହେବାର ଅନୁମାନ କରାଯାଇଛି । **ଆଗାମୀ ୫ ଦିନ ଆକାଶ ମୁଖ୍ୟତଃ ନିର୍ମଳ ରୁ ଆଞ୍ଚିକ ମେଘୁଆ ରହିବାର ସମ୍ଭାବନା ଅଛି ।**

ବୁଦ୍ଧ	ନିଶ୍ଚିତକୋଲି(ଆକିର ସକାଳ ୮.୩୦ ରୁ ତା.୧୨.୦୫.୨୦୨୪ ରିଖ ସକାଳ ୮.୩୦ ପର୍ଯ୍ୟନ୍ତ)				
	୦୭.୦୫.୨୦୨୪	୦୮.୦୫.୨୦୨୪	୦୯.୦୫.୨୦୨୪	୧୦.୦୫.୨୦୨୪	୧୧.୦୫.୨୦୨୪
ବର୍ଷା (ମିମି)	୧୦	୬	୨୫	୧୫	୯
ସର୍ବାଧିକ ତାପମାତ୍ରା (ଡିଗ୍ରୀ ସି.)	୩୪	୩୨	୩୨	୩୦	୨୯
ସର୍ବନିମ୍ନ ତାପମାତ୍ରା (ଡିଗ୍ରୀ ସି.)	୨୬	୨୬	୨୬	୨୬	୨୭
ମେଘାନ୍ତ	୫	୬	୩	୩	୫
ସର୍ବାଧିକ ଆର୍ଦ୍ରତା (%)	୮୩	୮୧	୮୦	୮୮	୮୮
ସର୍ବନିମ୍ନ ଆର୍ଦ୍ରତା (%)	୩୭	୪୪	୪୨	୫୧	୫୬
ବାୟୁର ଗତି (କି.ମି./ଘ.)	୨୪	୨୨	୨୧	୨୭	୨୪
ବାୟୁର ଦିଗ (ଡିଗ୍ରୀ)	୧୮୦	୨୦୦	୨୦୧	୨୦୧	୨୦୫

ପାଣିପାଗଭିତ୍ତିକ କୃଷି ଉପଦେଶ

ସାଧାରଣ ଉପଦେଶ-

ଆଗାମୀ ୫ଦିନ ବର୍ଷା ସମ୍ଭାବନା ହେତୁ ସାର, କୀଟନାଶକ ପ୍ରୟୋଗ ଓ ଜଳସେଚନ ସାମଗ୍ରିକ ଭିତ୍ତିକ ରଖିବୁ ଓ ଜମି ରୁ ଅଧିକ ଜଳ ନିଷ୍କାସନ ପାଇଁ ବ୍ୟବସ୍ଥା କରନ୍ତୁ । ଆଗାମୀ ୫ଦିନ ପରେ ବର୍ଷା ଜଳକୁ ବିନିଯୋଗ କରି ଝୁଡ଼ଙ୍ଗ, ଭେଣ୍ଡି, ବିନ୍ଦ, କଖାରୁ, କାକୁଡ଼ି, ତରଳୁଆ ଆଦିର ବୃକ୍ଷାବୃଦ୍ଧି ସମାପ୍ତ କରନ୍ତୁ ।

ଡାଲି କାତାମ ପ୍ରସର:-

ବର୍ତ୍ତମାନ ମୁଗ ଓ ବିରି ଚୁଇଁ ଆଦିବାବୁ ଅମଳ ପରିସ୍ଥିତିରେ ଅଛି । ବର୍ଷା ପୂର୍ବରୁ ମୁଗ ବିରି ଅମଳ କରି ସୁରକ୍ଷିତ ସ୍ଥାନରେ ରଖନ୍ତୁ ।

ମକା-

ଇଗାଡାର ଶୁଷ୍କ ପାଗ ପରେ ବର୍ଷା ଯୋଗୁଁ ମକା ଫସଲରେ **ଫଲଆମୀ ଥାମ୍** ଲାଗିବାର ସମ୍ଭାବନା ଥିବାରୁ ଏହା ଦେଖାଗଲେ ଏକର ପ୍ରତି ୮୦ଗ୍ରା. ଏମୋମେକ୍ସିନ ବେଞ୍ଜୋଏଟ ୫%ଏସ୍.କି କିମ୍ବା ୮୦ମି.ଲି. କ୍ଲୋରାନ-ଗ୍ରାନିଲୋପୁଲୋ ୧୮.୫%ଏସ୍.ସି. ୨୦୦ଲି. ପାଣିରେ ମିଶାଇ ସିଞ୍ଚନ କରନ୍ତୁ । ମକାରେ **ନାଲି ଲୋମସ ସମାବୁଆ** ଦେଖାଗଲେ ଏହାର ନିରାକରଣ ପାଇଁ ନିମ୍ନ ତେଲ ୫ମି.ଲି. କୁ ପ୍ରତି ଲି. ପାଣିରେ କିମ୍ବା କ୍ଲୋରୋପାଇରିଫସ୍ ୨ମି.ଲି. କୁ ପ୍ରତି ଲି. ପାଣିରେ ମିଶାଇ ସିଞ୍ଚନ କରନ୍ତୁ । ବର୍ଷା ଯୋଗୁଁ **କାଣ୍ଡପତା ରୋଗ** ଲାଗିବାର ସମ୍ଭାବନା ଥାଏ । ଏହା ଦେଖାଗଲେ କପରଅକ୍ସିକ୍ଲୋରାଇଡ୍ ୫୦% ଡବ୍ଲୁପି ୩ଗ୍ରାମ କୁ ପ୍ରତି ଲି. ପାଣିରେ ମିଶାଇ ସିଞ୍ଚନ କରନ୍ତୁ ।

ପରିପରିବା-

ଭେଣ୍ଡି- ବର୍ତ୍ତମାନ ପାଣିପାଗରେ **ଭେଣ୍ଡି ଗଛରେ ସାହେବି ରୋଗ** ଲାଗିବାର ସମ୍ଭାବନା ଥାଏ, ଏହାକୁ ରୋକିବା ପାଇଁ ରୋଗାକ୍ରାନ୍ତ ଗଛ ଗୁଡିକୁ ଓପାଡି ଦିଅନ୍ତୁ ଓ ପ୍ରାଥମିକ ଅବସ୍ଥାରେ ନିମ୍ନ ତେଲ ୨ମି.ଲି. କୁ ପ୍ରତି ଲି. ପାଣିରେ ମିଶାଇ ସିଞ୍ଚନ କରନ୍ତୁ ଏବଂ ପରବର୍ତ୍ତୀ ଅବସ୍ଥାରେ ଆକ୍ସୋମିଥାକ୍ସାମ୍ ୨୫ WG @ ୪୦ ଗ୍ରାମ/ଏକର ୨୦୦ଲି. ପାଣିରେ ମିଶାଇ ସିଞ୍ଚନ କରନ୍ତୁ ।

ବାଇଗଣ- ବାଇଗଣରେ **ସମସ୍ୱିସ୍ କ୍ୱାଇଟ୍** ଲାଗେ ତେବେ ଏହାର ନିରାକରଣ ପାଇଁ କିନେବ ୭୫% ଡବ୍ଲୁପି ୨ଗ୍ରାମ ପ୍ରତି ଲି. ପାଣିରେ ମିଶାଇ ସିଞ୍ଚନ କରନ୍ତୁ । ବର୍ଷାପରେ ବାଇଗଣରେ **ସର୍ବୋତ୍ତମ ପତ୍ରଚିତା** ରୋଗ ଲାଗିବାର ସମ୍ଭାବନା ଥାଏ । ଏହାର ନିରାକରଣ ପାଇଁ କାର୍ବେଣ୍ଡାଲିମ୍ ୨ଗ୍ରାମ ପ୍ରତି ଲି. ପାଣିରେ ମିଶାଇ ସିଞ୍ଚନ କରନ୍ତୁ । ଯଦି ବାଇଗଣରେ **ହେଲିକୋର୍ସା ସମାବୁଆ** ଲାଗେ ତେବେ ଏହାର ନିରାକରଣ ପାଇଁ ପୁରେଣ୍ଡିଆମାଇଟ୍ କିମ୍ବା ଇଣ୍ଡୋକ୍ୱାକାର୍ବ ୨ମି.ଲି. ପ୍ରତି ଲି. ପାଣିରେ ମିଶାଇ ସିଞ୍ଚନ କରନ୍ତୁ ।

ଟୋମାଟ- ବର୍ଷା ପରେ ଟୋମାଟ ଶେତରେ **ଫାଇଟା ରୋଗ** ଦେଖାଗଲେ ଏହାର ନିରାକରଣ ପାଇଁ କପରଅକ୍ସି କ୍ଲୋରାଇଡ୍ ୫୦% ଡବ୍ଲୁପି @ ୩ ଗ୍ରାମ + ପ୍ଲାଟୋ ମାଇସିଡ୍ @ ୧ ଗ୍ରାମ/ଲିଟର କୁ ସିଞ୍ଚନ କରନ୍ତୁ ।

କାକୁଡି କାତାମ ପ୍ରସର- କାକୁଡି କାତାମ ପ୍ରସରରେ ବର୍ଷାପରେ **ନିମ୍ନମୁଖୀ ପତ୍ରପୋତା, ପତ୍ରଚିତା ରୋଗ** ଦେଖାଯିବାର ସମ୍ଭାବନା ଥାଏ । ଏହାକୁ ନିୟନ୍ତ୍ରଣ କରିବା ପାଇଁ ମେଟାଲାଇକ୍ସିଲ+ମାନକୋଜେବ @ ୨ଗ୍ରାମ/ଲିଟର କିମ୍ବା ଆକ୍ସୋମିଥାକ୍ସାମ୍+ଫେବୁକୋନାଜୋଲ @ ୦.୬ଗ୍ରାମ/ଲିଟର ପାଣିରେ ମିଶାଇ ୧୦ଦିନ ବ୍ୟବଧାନରେ ଅମଳ ବଦଳ କରି ସିଞ୍ଚନ କରନ୍ତୁ । ବର୍ତ୍ତମାନ କାକୁଡି କାତାମ ପରିପରିବାରେ **ଭରୁଆ ପତ୍ରପୋତା ରୋଗ** ଲାଗିବାର ସମ୍ଭାବନା ଅଛି । ଏହାର ନିରାକରଣ ପାଇଁ ମାକୋଜେବ ୭୫% ଡବ୍ଲୁପି ୨.୫ଗ୍ରାମ କୁ ପ୍ରତି ଲି. ପାଣିରେ ମିଶାଇ ସିଞ୍ଚନ କରନ୍ତୁ ।

ପୋଟଳ- ବର୍ତ୍ତମାନ ପୋଟଳ ଫୁଲ ରୁ ଫଳ ଧରିବା ଅବସ୍ଥାରେ ଅଛି । ଜମିରେ ଘାସ ନିୟନ୍ତ୍ରଣ ନକରିବା ଦ୍ୱାରା ଜମିର ଆର୍ଦ୍ରତା ଯିଏକ ଭାବେ ନିୟନ୍ତ୍ରଣ ହେବା ସହ ପୋଟଳ ମାଟିର ସଂସ୍ପର୍ଶରେ ଥାଏ ସେ ନାହିଁ ଯାହା ଫଳପତା ରୋଗରୁ ରକ୍ଷା କରିଥାଏ । ପୋଟଳ ଗଛ ବର୍ଷା ପରେ ପୋଟଳ ଗଛରେ **ପତ୍ରପୋତା ଓ କାଣ୍ଡ, ଫଳ ପତା** ରୋଗ ଦେଖାଗଲେ ମେଟାଲାଇକ୍ସିଲ+ମାନକୋଜେବ @ ୨ଗ୍ରାମ/ଲିଟର ସିଞ୍ଚନ କରନ୍ତୁ ।

ଫଳ-

ଆମ- ଆମକୁ ବର୍ଷା ଯୋଗୁଁ ଆମ ଗଛରେ ଜଳସେଚନ ଭିତ୍ତିକ କରନ୍ତୁ । ବର୍ତ୍ତମାନ ପାଗରେ **ଫଳବିକ୍ଷା ପୋକ** ଲାଗିଲେ ନିମ୍ନ ତେଲ ୩ମି.ଲି. ଓ କ୍ଲୋରୋପାଇରିଫସ୍ ୧ମି.ଲି. ର ମିଶ୍ରଣ କୁ ଅଠା ସହ ୧ଲି. ପାଣିରେ ମିଶାଇ ସିଞ୍ଚନ କରନ୍ତୁ ।

କଦଳୀ- କଦଳୀରେ ବର୍ତ୍ତମାନ ପାଗରେ **ପତ୍ରକାଗ/ସିଗାଟୋକା ରୋଗ** ଲାଗିଲେ ଏହାର ନିରାକରଣ ପାଇଁ ପ୍ରେପିକୋନାଜୋଲ @ ୧ମି.ଲି. କିମ୍ବା ଫେବୁକୋନାଜୋଲ+ଗ୍ରାଡୋକ୍ୱାକ୍ସୋବିନ୍ @ ୧ମି.ଲି. ପ୍ରତି ଲି. ପାଣିରେ ମିଶାଇ ୨୫ଦିନ ବ୍ୟବଧାନରେ ୨-୩ଥର ପ୍ରୟୋଗ କରନ୍ତୁ । ବର୍ଷାପରେ କଦଳୀରେ **କଦଳୀ ରୋଗ** ହେଲେ ଜମିରୁ ବଳକା କାକୁଡି ନିଷ୍କାସନ କରନ୍ତୁ ଓ ଏହାର ନିରାକରଣ ପାଇଁ କପରଅକ୍ସିକ୍ଲୋରାଇଡ୍ @ ୦୩ ଗ୍ରାମ ପ୍ରତି ଲି. ପାଣିରେ ମିଶାଇ ଗଛ ମୂଳରେ ସିଞ୍ଚନ କରନ୍ତୁ ।

ଅମୃତଭଣ୍ଡା- ଅମୃତଭଣ୍ଡା ରେ ବର୍ଷା ପରେ **ମୁକପତା ରୋଗ** ଲାଗିଲେ ଏହାର ନିରାକରଣ ପାଇଁ କାଣ୍ଡ ମୂଳ ମାଟିରେ ମେଟାଲାଇକ୍ସିଲ @ ୦୨ ଗ୍ରାମ ପ୍ରତି ଲି. ପାଣିରେ ମିଶାଇ ସିଞ୍ଚନ କରନ୍ତୁ ।

ପଶୁପାଳନ-

ଗୃହପାଳିତ ପଶୁପକ୍ଷୀଙ୍କୁ ଘଟଣତି ବର୍ଷା ସମୟରେ ବାହାରକୁ ଛାଡନ୍ତୁ ନାହିଁ । ଗୃହାଳ ଓ ଫାର୍ମ ଭିତରେ ଆବଶ୍ୟକ ଖାଦ୍ୟ ଓ ପାନୀୟ ଜଳର ବ୍ୟବସ୍ଥା କରନ୍ତୁ ।



ଅଧିକା ସୂଚନା ପାଇଁ କୃଷି ବିଜ୍ଞାନ କେନ୍ଦ୍ର କଟକ ସହ ଯୋଗାଯୋଗ କରନ୍ତୁ(ମୋ-୯୮୭୧୪୪୫୦୮୦/୭୦୦୮୪୫୩୪୨)
 କଟକ ଜିଲ୍ଲାର କୃଷି ପାଣିପାଗ ଉପଦେଶ ପାଇଁ ମେଘଦୂତ ଥାଏ ଓ ନିଜ ଅଞ୍ଚଳରେ ବିକୃଳି ପ୍ରାକ୍ ସୂଚନା ସକାଶେ ଦାନିନା ଥାଏ କୁ ଅନୁସରଣ କରନ୍ତୁ





ଗ୍ରାମୀଣ କୃଷି ମୌସମ ସେବା
ଭାରତ ପାଣିପାଗ ବିଭାଗ
ଜିଲ୍ଲା କୃଷି ପାଣିପାଗ ବିଭାଗ
କୃଷି ବିଜ୍ଞାନ କେନ୍ଦ୍ର କଟକ



ଭାକ୍ୟୁଅନୁପ-ଜାତୀୟ ଧାନ ଗବେଷଣା କେନ୍ଦ୍ର, କଟକ

ପତ୍ରିକା ସଂଖ୍ୟା-୩୫୫
ତାରିଖ-୦୭.୦୫.୨୦୨୪

ସାଲେପୁର କୃଷି ପାଣିପାଗ ଉପଦେଶ ସେବା

ବୁଦ୍ଧ ପୂର୍ବସପ୍ତାହ ବର୍ଷା ଓ ଜିଲ୍ଲା ବିଗତ ସପ୍ତାହ ପାଣିପାଗ ସୂଚନା

ପୂର୍ବ ସପ୍ତାହରେ ବୁଦ୍ଧରେ ହାରାହାରି ୦.୩ ମିମି ବର୍ଷା ଓ ଜିଲ୍ଲାରେ ହାରାହାରି ୧ ମିମି ବର୍ଷା ହୋଇଥିଲା । ଦିନର ହାରାହାରି ସର୍ବୋଚ୍ଚ ଓ ସର୍ବନିମ୍ନ ତାପମାତ୍ରା ଯଥାକ୍ରମେ ୩୯.୯୨ ଡିଗ୍ରୀ ସି. (ସ୍ୱଭାବିକ ଠାରୁ ୨.୭୧ ଡିଗ୍ରୀ ଅଧିକ) ଓ ୨୬.୯୪ ଡିଗ୍ରୀ ସି. (ସ୍ୱଭାବିକ ଠାରୁ ୨.୨୪ ଡିଗ୍ରୀ ଅଧିକ) ଥିଲା । ଦିନର ହାରାହାରି ସର୍ବୋଚ୍ଚ ଓ ସର୍ବନିମ୍ନ ଆଦ୍ରତା ଯଥାକ୍ରମେ ୬୨-୭୩% ଥିଲା ।

ପାଣିପାଗ ପୂର୍ବାନୁମାନ- ଆଜିର ସକାଳ ୮.୩୦ ରୁ ତା. ୧୨.୦୫.୨୦୨୪ ରିଖ ସକାଳ ୮.୩୦ ପର୍ଯ୍ୟନ୍ତ

ସାଧାରଣ ଉପଦେଶ- ବୁଦ୍ଧରେ ଆଗକୁ ୫ଦିନ ମଧ୍ୟରେ ଗୁରୁବାର ଓ ଶୁକ୍ରବାର ମଧ୍ୟାହ୍ନ ବର୍ଷା/ଘଡ଼ଘଡ଼ି ସହ ବର୍ଷା ଏବଂ ଆଜି, କାଲି ଓ ଶନିବାର କମ୍ ବର୍ଷା/ଘଡ଼ଘଡ଼ି ସହ ବର୍ଷା ହେବାର ପୂର୍ବାନୁମାନ କରାଯାଇ ଅଛି । ଦିନର ହାରାହାରି ସର୍ବୋଚ୍ଚ ଓ ସର୍ବନିମ୍ନ ତାପମାତ୍ରା ଯଥାକ୍ରମେ ୨୯-୩୪ ଡିଗ୍ରୀ ସି. ଓ ୨୬-୨୭ ଡିଗ୍ରୀ ସି. ହେବାର ଅନୁମାନ କରାଯାଇଛି । ଦିନର ହାରାହାରି ସର୍ବୋଚ୍ଚ ଓ ସର୍ବନିମ୍ନ ଆଦ୍ରତା ଯଥାକ୍ରମେ ୮୧-୮୯% ଓ ୩୪-୫୬% ହେବାର ଅନୁମାନ କରାଯାଇଛି । **ଆଗାମୀ ୫ ଦିନ ଆକାଶ ମୁଖ୍ୟତଃ ନିର୍ମଳ ରୁ ଆଞ୍ଚିକ ମେଘୁଆ ରହିବାର ସମ୍ଭାବନା ଅଛି ।**

ବୁଦ୍ଧ	ସାଲେପୁର(ଆଜିର ସକାଳ ୮.୩୦ ରୁ ତା. ୧୨.୦୫.୨୦୨୪ ରିଖ ସକାଳ ୮.୩୦ ପର୍ଯ୍ୟନ୍ତ)				
	୦୭.୦୫.୨୦୨୪	୦୮.୦୫.୨୦୨୪	୦୯.୦୫.୨୦୨୪	୧୦.୦୫.୨୦୨୪	୧୧.୦୫.୨୦୨୪
ତାରିଖ					
ବର୍ଷା (ମିମି)	୧୦	୬	୨୩	୧୩	୮
ସର୍ବାଧିକ ତାପମାତ୍ରା (ଡିଗ୍ରୀ ସି.)	୩୪	୩୨	୩୧	୩୦	୨୯
ସର୍ବନିମ୍ନ ତାପମାତ୍ରା (ଡିଗ୍ରୀ ସି.)	୨୬	୨୬	୨୬	୨୬	୨୭
ମେଘାନ୍ତ	୫	୫	୩	୨	୫
ସର୍ବାଧିକ ଆଦ୍ରତା (%)	୮୩	୮୧	୮୧	୮୯	୮୮
ସର୍ବନିମ୍ନ ଆଦ୍ରତା (%)	୩୪	୪୪	୪୨	୫୦	୫୬
ବାୟୁର ଗତି (କି.ମି./ଘ.)	୨୪	୨୨	୨୧	୨୭	୨୩
ବାୟୁର ଦିଗ (ଡିଗ୍ରୀ)	୧୮୦	୨୦୦	୨୦୧	୨୦୧	୨୦୫

ପାଣିପାଗଭିତ୍ତିକ କୃଷି ଉପଦେଶ

ସାଧାରଣ ଉପଦେଶ-

ଆଗାମୀ ୫ଦିନ ବର୍ଷା ସମ୍ଭାବନା ହେତୁ ସାର, କୀଟନାଶକ ପ୍ରୟୋଗ ଓ ଜଳସେଚନ ସାମଗ୍ରିକ ଉପକରଣ ଓ ଜଳ ରୁ ଅଧିକା କଳ ନିଷାସନ ପାଇଁ ବ୍ୟବସ୍ଥା କରନ୍ତୁ । ଆଗାମୀ ୫ଦିନ ପରେ ବର୍ଷା ଜଳକୁ ବିନିଯୋଗ କରି ଝୁଡ଼ଙ୍ଗ, ଭେଣ୍ଟି, ବିନ୍ଦ, କଞ୍ଚାଲୁ, କାକୃତି, ତରଳୁକ ଆଦିର ବୃଣାବୃଣି ସମାପ୍ତ କରନ୍ତୁ ।

ଡାଲି ଜାତୀୟ ଫସଲ:-

ବର୍ତ୍ତମାନ ମୁଗ ଓ ବିରି ଭୂଇଁ ଆଦିବାରୁ ଅମଳ ପରିସ୍ଥିତିରେ ଅଛି । ବର୍ଷା ପୂର୍ବରୁ ମୁଗ ବିରି ଅମଳ କରି ସୁରକ୍ଷିତ ସ୍ଥାନରେ ରଖନ୍ତୁ ।

ମକା-

ଇଗାଡାର ଶୁଷ୍କ ପାଗ ପରେ ବର୍ଷା ଯୋଗୁଁ ମକା ଫସଲରେ ଫଳଆର୍ମୀ ଶ୍ୱାନି ଲାଗିବାର ସମ୍ଭାବନା ଥିବାରୁ ଏହା ଦେଖାଗଲେ ଏକର ପ୍ରତି ୮୦ଗ୍ରା. ଏମୋମେକ୍ସିନ ବେଞ୍ଜୋଏଟ ୫%ଏସ୍.ଜି କିମ୍ବା ୮୦ମି.ଲି. କ୍ଲୋରାନ-ଟ୍ରାନିଲୋପ୍ରୋଲୋ ୧୮.୫%ଏସ୍.ସି. ୨୦୦ଲି. ପାଣିରେ ମିଶାଇ ସିଞ୍ଚନ କରନ୍ତୁ । ମକାରେ **ନାଲି ରୋମସ ସମାକୁଆ ଦେଖାଗଲେ ଏହାର ନିରାକରଣ ପାଇଁ ନିମ୍ନ ତେଲ ୫ମି.ଲି. କୁ ପ୍ରତି ଲି. ପାଣିରେ କିମ୍ବା କ୍ଲୋରୋପାଇରିଫସ୍ ୨ମି.ଲି. କୁ ପ୍ରତି ଲି. ପାଣିରେ ମିଶାଇ ସିଞ୍ଚନ କରନ୍ତୁ । ବର୍ଷା ଯୋଗୁଁ **କାଷପତା ରୋଗ** ଲାଗିବାର ସମ୍ଭାବନା ଥାଏ । ଏହା ଦେଖାଗଲେ କପରଅକ୍ସିକ୍ଲୋରାଇଡ୍ ୫୦% ତରଳୁ ପି ୩ଗ୍ରାମ କୁ ପ୍ରତି ଲି. ପାଣିରେ ମିଶାଇ ସିଞ୍ଚନ କରନ୍ତୁ ।**

ପରିପରିବା-

ଭେଣ୍ଟି- ବର୍ତ୍ତମାନ ପାଣିପାଗରେ **ଭେଣ୍ଟି ଗଛରେ ସାହେବି ରୋଗ** ଲାଗିବାର ସମ୍ଭାବନା ଥାଏ, ଏହାକୁ ରୋକିବା ପାଇଁ ରୋଗାକ୍ରାନ୍ତ ଗଛ ବୃତ୍ତିକୁ ଓପାଡ଼ି ଦିଅନ୍ତୁ ଓ ପ୍ରାଥମିକ ଅବସ୍ଥାରେ ନିମ୍ନ ତେଲ ୨ମି.ଲି. କୁ ପ୍ରତି ଲି. ପାଣିରେ ମିଶାଇ ସିଞ୍ଚନ କରନ୍ତୁ ଏବଂ ପରବର୍ତ୍ତୀ ଅବସ୍ଥାରେ ଥାୟୋମିଥାକ୍ସିମାଲ ୨୫ WG @ ୪୦ ଗ୍ରାମ/ଏକର ୨୦୦ଲି. ପାଣିରେ ମିଶାଇ ସିଞ୍ଚନ କରନ୍ତୁ ।

ବାଇଗଣରେ ଫମ୍ପସିସ୍ ବ୍ଲାଉର୍ ଲାଗେ ତେବେ ଏହାର ନିରାକରଣ ପାଇଁ ଜିନେବ ୭୫% ତରଳୁ ପି ୨ଗ୍ରାମ ପ୍ରତି ଲି. ପାଣିରେ ମିଶାଇ ସିଞ୍ଚନ କରନ୍ତୁ । ବର୍ଷାପରେ ବାଇଗଣରେ **ସର୍ବୋତ୍ତମ ପତ୍ରଚିତା** ରୋଗ ଲାଗିବାର ସମ୍ଭାବନା ଥାଏ । ଏହାର ନିରାକରଣ ପାଇଁ କାର୍ବେଣ୍ଡାଜିମ ୨ଗ୍ରାମ ପ୍ରତି ଲି. ପାଣିରେ ମିଶାଇ ସିଞ୍ଚନ କରନ୍ତୁ । ଯଦି ବାଇଗଣରେ **ହେଲିକୋର୍ସା ସମାକୁଆ** ଲାଗେ ତେବେ ଏହାର ନିରାକରଣ ପାଇଁ ପୁରେଣ୍ଡୋକ୍ସିମାଲ୍ କିମ୍ବା ଇଣ୍ଡୋକ୍ସାକାର୍ବ ୨ମି.ଲି. ପ୍ରତି ଲି. ପାଣିରେ ମିଶାଇ ସିଞ୍ଚନ କରନ୍ତୁ ।

ଟୋମାଟ- ବର୍ଷା ପରେ ଟୋମାଟ ଶେତରେ **ଫାଇକା ରୋଗ** ଦେଖାଗଲେ ଏହାର ନିରାକରଣ ପାଇଁ କପରଅକ୍ସିକ୍ଲୋରାଇଡ୍ ୫୦% ତରଳୁ ପି @ ୩ ଗ୍ରାମ + ପ୍ଲାଟୋ ମାଲସିର୍ @ ୧ ଗ୍ରାମ/ଲିଟର କୁ ସିଞ୍ଚନ କରନ୍ତୁ ।

କାକୃତି ଜାତୀୟ ଫସଲ- କାକୃତି ଜାତୀୟ ଫସଲରେ ବର୍ଷାପରେ **ନିମ୍ନମୁଖୀ ପତ୍ରପୋଡା, ପତ୍ରଚିତା ରୋଗ** ଦେଖାଯିବାର ସମ୍ଭାବନା ଥାଏ । ଏହାକୁ ନିୟନ୍ତ୍ରଣ କରିବା ପାଇଁ ମେଟାଲାଇକ୍ସିଲ+ମାନକୋକ୍ସେବ @ ୨ଗ୍ରାମ/ଲିଟର କିମ୍ବା ଆକୋକ୍ସିକ୍ସୋକ୍ସିମିଡ୍+ଟେବୁକୋନାକୋଲ @ ୦.୬ଗ୍ରାମ/ଲିଟର ପାଣିରେ ମିଶାଇ ୧୦ଦିନ ବ୍ୟବଧାନରେ ଅଦଳ ବଦଳ କରି ସିଞ୍ଚନ କରନ୍ତୁ । ବର୍ତ୍ତମାନ କାକୃତି ଜାତୀୟ ପରିପରିବାରେ **ଇରୁରା ପତ୍ରପୋଡା ରୋଗ** ଲାଗିବାର ସମ୍ଭାବନା ଅଛି । ଏହାର ନିରାକରଣ ପାଇଁ ମାକୋକ୍ସେବ ୭୫% ତରଳୁ ପି ୨.୫ଗ୍ରାମ କୁ ପ୍ରତି ଲି. ପାଣିରେ ମିଶାଇ ସିଞ୍ଚନ କରନ୍ତୁ ।

ପୋଟଳ- ବର୍ତ୍ତମାନ ପୋଟଳ ଫୁଲ ଫଳ ଧରିବା ଅବସ୍ଥାରେ ଅଛି । ଜମିରେ ଘାସ ନିୟନ୍ତ୍ରଣ ନକରିବା ଦ୍ୱାରା ଜମିର ଆଦ୍ରତା ସଠିକ ଭାବେ ନିୟନ୍ତ୍ରଣ ହେବା ସହ ପୋଟଳ ମାଟିର ସଂସ୍ପର୍ଶ ରେ ଆସେ ନାହିଁ ଯାହା ଫଳପତା ରୋଗରୁ ରକ୍ଷା କରିଥାଏ । ପୋଟଳ ଗଛ ବର୍ଷା ପରେ ପୋଟଳ ଗଛରେ **ପତ୍ରପୋଡା ଓ କାଷ, ଫଳ ପତା** ରୋଗ ଦେଖାଗଲେ ମେଟାଲାଇକ୍ସିଲ+ମାନକୋକ୍ସେବ @ ୨ଗ୍ରାମ/ଲିଟର ସିଞ୍ଚନ କରନ୍ତୁ ।

ଫଳ-

ଆମ- ଆଗକୁ ବର୍ଷା ଯୋଗୁଁ ଆମ ଗଛରେ ଜଳସେଚନ ଉପକରଣ ବୁଦ୍ଧରେ ବର୍ତ୍ତମାନ ପାଗରେ **ଫଳବିକ୍ଷା ପୋକ** ଲାଗିଲେ ନିମ୍ନ ତେଲ ୩ମି.ଲି. ଓ କ୍ଲୋରୋପାଇରିଫସ୍ ୧ମି.ଲି. ର ମିଶ୍ରଣ କୁ ଅଠା ସହ ୧ଲି. ପାଣିରେ ମିଶାଇ ସିଞ୍ଚନ କରନ୍ତୁ ।

କଦଳା- କଦଳାରେ ବର୍ତ୍ତମାନ ପାଗରେ **ପତ୍ରବାଗ/ସିଗାଟୋକା ରୋଗ** ଲାଗିଲେ ଏହାର ନିରାକରଣ ପାଇଁ ପ୍ରୋପିକୋନାକୋଲ @ ୧ମି.ଲି. କିମ୍ବା ଟେବୁକୋନାକୋଲ+ପ୍ରାଇପୋକ୍ସିକ୍ସୋକ୍ସିମିଡ୍ @ ୧ମି.ଲି. ପ୍ରତି ଲି. ପାଣିରେ ମିଶାଇ ୨୫ଦିନ ବ୍ୟବଧାନରେ ୨-୩ଥର ପ୍ରୟୋଗ କରନ୍ତୁ । ବର୍ଷାପରେ କଦଳାରେ **କଦଳା ରୋଗ** ହେଲେ ଜମିରୁ ବଳକା ଜଳକୁ ନିଷାସନ କରନ୍ତୁ ଓ ଏହାର ନିରାକରଣ ପାଇଁ କପରଅକ୍ସିକ୍ଲୋରାଇଡ୍ @ ୦୩ ଗ୍ରାମ ପ୍ରତି ଲି. ପାଣିରେ ମିଶାଇ ଗଛ ମୂଳରେ ସିଞ୍ଚନ କରନ୍ତୁ ।

ଅମୃତଭଣ୍ଡା- ଅମୃତଭଣ୍ଡା ରେ ବର୍ଷା ପରେ **ମୁହପତା ରୋଗ** ଲାଗିଲେ ଏହାର ନିରାକରଣ ପାଇଁ କାଷ ମୂଳ ମାଟିରେ ମେଟାଲାଇକ୍ସିଲ @ ୦୨ ଗ୍ରାମ ପ୍ରତି ଲି. ପାଣିରେ ମିଶାଇ ସିଞ୍ଚନ କରନ୍ତୁ ।

ପଶୁପାଳନ-

ଗୃହପାଳିତ ପଶୁପକ୍ଷୀକୁ ଘଡ଼ଘଡ଼ି ବର୍ଷା ସମୟରେ ବାହାରକୁ ଛାଡ଼ନ୍ତୁ ନାହିଁ । ଗୁହାଳ ଓ ଫାର୍ମ ଭିତରେ ଆବଶ୍ୟକ ଖାଦ୍ୟ ଓ ପାନୀୟ ଜଳର ବ୍ୟବସ୍ଥା କରନ୍ତୁ ।



ଅଧିକା ସୂଚନା ପାଇଁ କୃଷି ବିଜ୍ଞାନ କେନ୍ଦ୍ର କଟକ ସହ ଯୋଗାଯୋଗ କରନ୍ତୁ(ମୋ-୯୮୭୧୪୪୫୦୮୦/୭୦୦୮୪୫୩୪୨୭)
 କଟକ ଜିଲ୍ଲାର କୃଷି ପାଣିପାଗ ଉପଦେଶ ପାଇଁ ମେଘଦୂତ ଥାପ୍ ଓ ନିଜ ଅଞ୍ଚଳରେ ବିଜୁଳି ପ୍ରାକ୍ ସୂଚନା ସକାଶେ ଦାମିନା ଥାପ୍ କୁ ଅନୁସରଣ କରନ୍ତୁ





ଗ୍ରାମୀଣ କୃଷି ମୌସମ ସେବା
ଭାରତ ପାଣିପାଗ ବିଭାଗ
ଜିଲ୍ଲା କୃଷି ପାଣିପାଗ ବିଭାଗ
କୃଷି ବିଜ୍ଞାନ କେନ୍ଦ୍ର କଟକ



ପତ୍ରିକା ସଂଖ୍ୟା-୩୫୫
ତାରିଖ-୦୭.୦୫.୨୦୨୪

ଭାକ୍ସୁନୁପ-ଜାତୀୟ ଧାନ ଗବେଷଣା କେନ୍ଦ୍ର, କଟକ

ଟାଙ୍ଗୀ-ଚୌଦ୍ୱାର କୃଷି ପାଣିପାଗ ଉପଦେଶ ସେବା

ବୁଦ୍ଧ ପୂର୍ବସପ୍ତାହ ବର୍ଷା ଓ ଜିଲ୍ଲା ବିଗତ ସପ୍ତାହ ପାଣିପାଗ ସୁଚନା

ପୂର୍ବ ସପ୍ତାହରେ ବୁଦ୍ଧରେ ହାରାହାରି ୦୨ ମିମି ବର୍ଷା ଓ ଜିଲ୍ଲାରେ ହାରାହାରି ୧ ମିମି ବର୍ଷା ହୋଇଥିଲା । ଦିନର ହାରାହାରି ସର୍ବୋଚ୍ଚ ଓ ସର୍ବନିମ୍ନ ତାପମାତ୍ରା ଯଥାକ୍ରମେ ୩୯.୯୨ ଡିଗ୍ରୀ ସି. (ସ୍ୱଭାବିକ ଠାରୁ ୨.୭୧ ଡିଗ୍ରୀ ଅଧିକ) ଓ ୨୬.୯୪ ଡିଗ୍ରୀ ସି. (ସ୍ୱଭାବିକ ଠାରୁ ୨.୨୪ ଡିଗ୍ରୀ ଅଧିକ) ଥିଲା । ଦିନର ହାରାହାରି ସର୍ବୋଚ୍ଚ ଓ ସର୍ବନିମ୍ନ ଆର୍ଦ୍ରତା ଯଥାକ୍ରମେ ୬୨-୭୩% ଥିଲା ।

ପାଣିପାଗ ପୂର୍ବାନୁମାନ- ଆକିର ସକାଳ ୮.୩୦ ରୁ ତା. ୧୨.୦୫.୨୦୨୪ ରିଖ ସକାଳ ୮.୩୦ ପର୍ଯ୍ୟନ୍ତ

ସାଧାରଣ ଉପଦେଶ- ବୁଦ୍ଧରେ ଆଗକୁ ୫ଦିନ ମଧ୍ୟରେ ଗୁରୁବାର ଓ ଶୁକ୍ରବାର ମଧ୍ୟାହ୍ନ ବର୍ଷା/ଘଟଣତି ସହ ବର୍ଷା ଏବଂ ଆଦି, କାଳି ଓ ଶନିବାର କମ୍ ବର୍ଷା/ଘଟଣତି ସହ ବର୍ଷା ହେବାର ପୂର୍ବାନୁମାନ କରାଯାଇ ଅଛି । ଦିନର ହାରାହାରି ସର୍ବୋଚ୍ଚ ଓ ସର୍ବନିମ୍ନ ତାପମାତ୍ରା ଯଥାକ୍ରମେ ୩୪-୩୬ ଡିଗ୍ରୀ ସି. ଓ ୨୭-୨୮ ଡିଗ୍ରୀ ସି. ହେବାର ଅନୁମାନ କରାଯାଇଛି । ଦିନର ହାରାହାରି ସର୍ବୋଚ୍ଚ ଓ ସର୍ବନିମ୍ନ ଆର୍ଦ୍ରତା ଯଥାକ୍ରମେ ୮୧-୮୫% ଓ ୪୯-୬୨% ହେବାର ଅନୁମାନ କରାଯାଇଛି । **ଆଗାମୀ ୫ ଦିନ ଆକାଶ ମୁଖ୍ୟତଃ ନିର୍ମଳ ରୁ ଆଞ୍ଚିକ ମେଘୁଆ ରହିବାର ସମ୍ଭାବନା ଅଛି ।**

ବୁଦ୍ଧ	ଟାଙ୍ଗୀ-ଚୌଦ୍ୱାର(ଆକିର ସକାଳ ୮.୩୦ ରୁ ତା. ୧୨.୦୫.୨୦୨୪ ରିଖ ସକାଳ ୮.୩୦ ପର୍ଯ୍ୟନ୍ତ)				
	୦୭.୦୫.୨୦୨୪	୦୮.୦୫.୨୦୨୪	୦୯.୦୫.୨୦୨୪	୧୦.୦୫.୨୦୨୪	୧୧.୦୫.୨୦୨୪
ବର୍ଷା (ମିମି)	୯	୬	୨୨	୧୬	୬
ସର୍ବାଧିକ ତାପମାତ୍ରା (ଡିଗ୍ରୀ ସି.)	୩୫	୩୫	୩୬	୩୪	୩୫
ସର୍ବନିମ୍ନ ତାପମାତ୍ରା (ଡିଗ୍ରୀ ସି.)	୨୮	୨୮	୨୮	୨୭	୨୮
ମେଘାନ୍ତ	୭	୫	୩	୩	୪
ସର୍ବାଧିକ ଆର୍ଦ୍ରତା (%)	୮୧	୮୪	୮୧	୮୪	୮୫
ସର୍ବନିମ୍ନ ଆର୍ଦ୍ରତା (%)	୫୯	୫୩	୪୯	୬୨	୬୧
ବାୟୁର ଗତି (କି.ମି./ଘ.)	୨୪	୨୧	୨୩	୨୯	୩୦
ବାୟୁର ଦିଗ (ଡିଗ୍ରୀ)	୧୯୯	୨୦୩	୨୦୩	୨୦୪	୨୦୫

ପାଣିପାଗଭିତ୍ତିକ କୃଷି ଉପଦେଶ

ସାଧାରଣ ଉପଦେଶ-

ଆଗାମୀ ୫ଦିନ ବର୍ଷା ସମ୍ଭାବନା ହେତୁ ସାର, କୀଟନାଶକ ପ୍ରୟୋଗ ଓ ଜଳସେଚନ ସାମଗ୍ରିକ ଭିତ୍ତିକ ରଖି ଓ ଜମି ରୁ ଅଧିକା ଜଳ ନିଷ୍କାସନ ପାଇଁ ବ୍ୟବସ୍ଥା କରନ୍ତୁ । ଆଗାମୀ ୫ଦିନ ପରେ ବର୍ଷା ଜଳକୁ ବିନିଯୋଗ କରି ଝୁଡ଼ଙ୍ଗ, ଭେଣ୍ଟି, ବିନ୍ଦ, କଷାଣ୍ଡ, କାକୁଡ଼ି, ତରଳୁଡ଼ି ଆଦିର ବୃକ୍ଷାବୃଦ୍ଧି ସମାପ୍ତ କରନ୍ତୁ ।

ଡାଲି କାତାମ ପସଲ:-

ବର୍ତ୍ତମାନ ମୁଗ ଓ ବିରି ଚୁଇଁ ଆଦିବାବୁ ଅମଳ ପରିସ୍ଥିତିରେ ଅଛି । ବର୍ଷା ପୂର୍ବରୁ ମୁଗ ବିରି ଅମଳ କରି ସୁରକ୍ଷିତ ସ୍ଥାନରେ ରଖନ୍ତୁ ।

ମକା-

ଇଗାଡାର ଶୁଷ୍କ ପାଗ ପରେ ବର୍ଷା ଯୋଗୁଁ ମକା ପସଲରେ **ଫଲଆମୀ ଥ୍ରାମ୍** ଲାଗିବାର ସମ୍ଭାବନା ଥିବାରୁ ଏହା ଦେଖାଗଲେ ଏକର ପ୍ରତି ୮୦ଗ୍ରା. ଏମୋମେକ୍ସିନ ବେଞ୍ଜୋଏଟ ୫%ଏସ୍.ଜି କିମ୍ବା ୮୦ମି.ଲି. କ୍ଲୋରାନ-ଗ୍ରାନିଲୋପୁଲୋ ୧୮.୫%ଏସ୍.ସି. ୨୦୦ଲି. ପାଣିରେ ମିଶାଇ ସିଞ୍ଚନ କରନ୍ତୁ । ମକାରେ **ନାଲି ଲୋମସ ସମାନ୍ତ୍ରୀ** ଦେଖାଗଲେ ଏହାର ନିରାକରଣ ପାଇଁ ନିମ୍ନ ତେଲ ୫ମି.ଲି. କୁ ପ୍ରତି ଲି. ପାଣିରେ କିମ୍ବା କ୍ଲୋରୋପାଇରିଫସ୍ ୨ମି.ଲି. କୁ ପ୍ରତି ଲି. ପାଣିରେ ମିଶାଇ ସିଞ୍ଚନ କରନ୍ତୁ । ବର୍ଷା ଯୋଗୁଁ **କାଣ୍ଡପତା ରୋଗ** ଲାଗିବାର ସମ୍ଭାବନା ଥାଏ । ଏହା ଦେଖାଗଲେ କପରଅକ୍ସିକ୍ଲୋରାଇଡ୍ ୫୦% ଡବ୍ଲୁପି ୩ଗ୍ରାମ କୁ ପ୍ରତି ଲି. ପାଣିରେ ମିଶାଇ ସିଞ୍ଚନ କରନ୍ତୁ ।

ପରିପରିବା-

ଭେଣ୍ଟି- ବର୍ତ୍ତମାନ ପାଣିପାଗରେ **ଭେଣ୍ଟି ଗଛରେ ସାହେବି ରୋଗ** ଲାଗିବାର ସମ୍ଭାବନା ଥାଏ, ଏହାକୁ ରୋକିବା ପାଇଁ ରୋଗାକ୍ରାନ୍ତ ଗଛ ଗୁଡିକୁ ଓପାଡି ଦିଅନ୍ତୁ ଓ ପ୍ରାଥମିକ ଅବସ୍ଥାରେ ନିମ୍ନ ତେଲ ୨ମି.ଲି. କୁ ପ୍ରତି ଲି. ପାଣିରେ ମିଶାଇ ସିଞ୍ଚନ କରନ୍ତୁ ଏବଂ ପରବର୍ତ୍ତୀ ଅବସ୍ଥାରେ ଆକ୍ସିମିଥାକ୍ସାମ୍ ୨୫ WG @ ୪୦ ଗ୍ରାମ/ଏକର ୨୦୦ଲି. ପାଣିରେ ମିଶାଇ ସିଞ୍ଚନ କରନ୍ତୁ ।

ବାଇଗଣ- ବାଇଗଣରେ **ସମସ୍ୱିସ୍ କ୍ୱାଇଟ୍** ଲାଗେ ତେବେ ଏହାର ନିରାକରଣ ପାଇଁ କିନେବ ୭୫% ଡବ୍ଲୁପି ୨ଗ୍ରାମ ପ୍ରତି ଲି. ପାଣିରେ ମିଶାଇ ସିଞ୍ଚନ କରନ୍ତୁ । ବର୍ଷାପରେ ବାଇଗଣରେ **ସର୍ବୋତ୍ତମ ପତ୍ରଚିତା** ରୋଗ ଲାଗିବାର ସମ୍ଭାବନା ଥାଏ । ଏହାର ନିରାକରଣ ପାଇଁ କାର୍ବେଣ୍ଡାଲିମ୍ ୨ଗ୍ରାମ ପ୍ରତି ଲି. ପାଣିରେ ମିଶାଇ ସିଞ୍ଚନ କରନ୍ତୁ । ଯଦି ବାଇଗଣରେ **ହେଲିକୋର୍ସା ସମାନ୍ତ୍ରୀ** ଲାଗେ ତେବେ ଏହାର ନିରାକରଣ ପାଇଁ ପୁରେଣ୍ଡିଆମାଇଡ୍ କିମ୍ବା ଇଣ୍ଡୋକ୍ୱାକାର୍ବ ୨ମି.ଲି. ପ୍ରତି ଲି. ପାଣିରେ ମିଶାଇ ସିଞ୍ଚନ କରନ୍ତୁ ।

ଟୋମାଟ- ବର୍ଷା ପରେ ଟୋମାଟ ଶେତରେ **ଝାଉଁଟା ରୋଗ** ଦେଖାଗଲେ ଏହାର ନିରାକରଣ ପାଇଁ କପରଅକ୍ସି କ୍ଲୋରାଇଡ୍ ୫୦% ଡବ୍ଲୁପି @ ୩ ଗ୍ରାମ + ପ୍ଲାଟୋ ମାଇସିଡ୍ @ ୧ ଗ୍ରାମ/ଲିଟର କୁ ସିଞ୍ଚନ କରନ୍ତୁ ।

କାକୁଡି କାତାମ ପସଲ- କାକୁଡି କାତାମ ପସଲରେ ବର୍ଷାପରେ **ନିମ୍ନମୁଖୀ ପତ୍ରପୋତା, ପତ୍ରଚିତା ରୋଗ** ଦେଖାଯିବାର ସମ୍ଭାବନା ଥାଏ । ଏହାକୁ ନିୟନ୍ତ୍ରଣ କରିବା ପାଇଁ ମେଟାଲାଇକ୍ସିଲ+ମାନକୋଜେବ @ ୨ଗ୍ରାମ/ଲିଟର କିମ୍ବା ଆକ୍ସୋକ୍ୱିକ୍ସୋବିନ୍+ଫେବୁକୋନାକୋଲ @ ୦.୬ଗ୍ରାମ/ଲିଟର ପାଣିରେ ମିଶାଇ ୧୦ଦିନ ବ୍ୟବଧାନରେ ଅମଳ ବଦଳ କରି ସିଞ୍ଚନ କରନ୍ତୁ । ବର୍ତ୍ତମାନ କାକୁଡି କାତାମ ପରିପରିବାରେ **ଭରୁଆ ପତ୍ରପୋତା ରୋଗ** ଲାଗିବାର ସମ୍ଭାବନା ଅଛି । ଏହାର ନିରାକରଣ ପାଇଁ ମାକୋଜେବ ୭୫% ଡବ୍ଲୁପି ୨.୫ଗ୍ରାମ କୁ ପ୍ରତି ଲି. ପାଣିରେ ମିଶାଇ ସିଞ୍ଚନ କରନ୍ତୁ ।

ପୋଟଳ- ବର୍ତ୍ତମାନ ପୋଟଳ ଫୁଲ ରୁ ଫଳ ଧରିବା ଅବସ୍ଥାରେ ଅଛି । ଜମିରେ ଗାଧ ନିୟନ୍ତ୍ରଣ ନକରିବା ଦ୍ୱାରା ଜମିର ଆର୍ଦ୍ରତା ଯିଏକ ଭାବେ ନିୟନ୍ତ୍ରଣ ହେବା ସହ ପୋଟଳ ମାଟିର ସଂସ୍ପର୍ଶରେ ଥାଏ ସେ ନାହିଁ ଯାହା ଫଳପତା ରୋଗରୁ ରକ୍ଷା କରିଥାଏ । ପୋଟଳ ଗଛ ବର୍ଷା ପରେ ପୋଟଳ ଗଛରେ **ପତ୍ରପୋତା ଓ କାଣ୍ଡ, ଫଳ ପତା** ରୋଗ ଦେଖାଗଲେ ମେଟାଲାଇକ୍ସିଲ+ମାନକୋଜେବ @ ୨ଗ୍ରାମ/ଲିଟର ସିଞ୍ଚନ କରନ୍ତୁ ।

ଫଳ-

ଆମ- ଆମକୁ ବର୍ଷା ଯୋଗୁଁ ଆମ ଗଛରେ ଜଳସେଚନ ଭିତ୍ତିକ କରନ୍ତୁ । ବର୍ତ୍ତମାନ ପାଗରେ **ଫଳବିକ୍ଷା ପୋକ** ଲାଗିଲେ ନିମ୍ନ ତେଲ ୩ମି.ଲି. ଓ କ୍ଲୋରୋପାଇରିଫସ୍ ୧ମି.ଲି. ର ମିଶ୍ରଣ କୁ ଅଠା ସହ ୧ଲି. ପାଣିରେ ମିଶାଇ ସିଞ୍ଚନ କରନ୍ତୁ ।

କଦଳୀ- କଦଳୀରେ ବର୍ତ୍ତମାନ ପାଗରେ **ପତ୍ରବାର/ସିଗାଟୋକା ରୋଗ** ଲାଗିଲେ ଏହାର ନିରାକରଣ ପାଇଁ ପ୍ରେପିକୋନାକୋଲ @ ୧ମି.ଲି. କିମ୍ବା ଫେବୁକୋନାକୋଲ+ଗ୍ରାଡ଼ୋକ୍ୱିକ୍ସୋବିନ୍ @ ୧ମି.ଲି. ପ୍ରତି ଲି. ପାଣିରେ ମିଶାଇ ୨୫ଦିନ ବ୍ୟବଧାନରେ ୨-୩ଥର ପ୍ରୟୋଗ କରନ୍ତୁ । ବର୍ଷାପରେ କଦଳୀରେ **କଦଳୀ ରୋଗ** ହେଲେ ଜମିରୁ ବଳକା କାକୁଡି ନିଷ୍କାସନ କରନ୍ତୁ ଓ ଏହାର ନିରାକରଣ ପାଇଁ କପରଅକ୍ସିକ୍ଲୋରାଇଡ୍ @ ୦୩ ଗ୍ରାମ ପ୍ରତି ଲି. ପାଣିରେ ମିଶାଇ ଗଛ ମୂଳରେ ସିଞ୍ଚନ କରନ୍ତୁ ।

ଅମୃତଭଣ୍ଡା- ଅମୃତଭଣ୍ଡା ରେ ବର୍ଷା ପରେ **ମୁକପତା ରୋଗ** ଲାଗିଲେ ଏହାର ନିରାକରଣ ପାଇଁ କାଣ୍ଡ ମୂଳ ମାଟିରେ ମେଟାଲାଇକ୍ସିଲ @ ୦୨ ଗ୍ରାମ ପ୍ରତି ଲି. ପାଣିରେ ମିଶାଇ ସିଞ୍ଚନ କରନ୍ତୁ ।

ପଶୁପାଳନ-

ଗୃହପାଳିତ ପଶୁପକ୍ଷୀଙ୍କୁ ଘଟଣତି ବର୍ଷା ସମୟରେ ବାହାରକୁ ଛାଡନ୍ତୁ ନାହିଁ । ଗୃହାଳ ଓ ଫାର୍ମ ଭିତରେ ଆବଶ୍ୟକ ଖାଦ୍ୟ ଓ ପାନୀୟ ଜଳର ବ୍ୟବସ୍ଥା କରନ୍ତୁ ।





ଗ୍ରାମୀଣ କୃଷି ମୌସମ ସେବା
ଭାରତ ପାଣିପାଗ ବିଭାଗ
ଜିଲ୍ଲା କୃଷି ପାଣିପାଗ ବିଭାଗ
କୃଷି ବିଜ୍ଞାନ କେନ୍ଦ୍ର କଟକ



ଭାକ୍ୟୁଅନୁପ-ଜାତୀୟ ଧାନ ଗବେଷଣା କେନ୍ଦ୍ର, କଟକ

ପତ୍ରିକା ସଂଖ୍ୟା-୩୫୫
ତାରିଖ-୦୭.୦୫.୨୦୨୪

ତିରିରିଆ କୃଷି ପାଣିପାଗ ଉପଦେଶ ସେବା

ବୁଦ୍ଧ ପୂର୍ବସପ୍ତାହ ବର୍ଷା ଓ ଜିଲ୍ଲା ବିଗତ ସପ୍ତାହ ପାଣିପାଗ ସୂଚନା

ପୂର୍ବ ସପ୍ତାହରେ ବୁଦ୍ଧରେ ହାରାହାରି ୦୦ ମିମି ବର୍ଷା ଓ ଜିଲ୍ଲାରେ ହାରାହାରି ୧ ମିମି ବର୍ଷା ହୋଇଥିଲା । ଦିନର ହାରାହାରି ସର୍ବୋଚ୍ଚ ଓ ସର୍ବନିମ୍ନ ତାପମାତ୍ରା ଯଥାକ୍ରମେ ୩୯.୯୨ ଡିଗ୍ରୀ ସି. (ସ୍ୱଭାବିକ ଠାରୁ ୨.୭୧ ଡିଗ୍ରୀ ଅଧିକ) ଓ ୨୬.୯୪ ଡିଗ୍ରୀ ସି. (ସ୍ୱଭାବିକ ଠାରୁ ୨.୨୪ ଡିଗ୍ରୀ ଅଧିକ) ଥିଲା । ଦିନର ହାରାହାରି ସର୍ବୋଚ୍ଚ ଓ ସର୍ବନିମ୍ନ ଆର୍ଦ୍ରତା ଯଥାକ୍ରମେ ୬୨-୭୩% ଥିଲା ।

ପାଣିପାଗ ପୂର୍ବାନୁମାନ- ଆକିର ସକାଳ ୮.୩୦ ରୁ ତା. ୧୨.୦୫.୨୦୨୪ ରିଖ ସକାଳ ୮.୩୦ ପର୍ଯ୍ୟନ୍ତ

ସାଧାରଣ ଉପଦେଶ- ବୁଦ୍ଧରେ ଆଗକୁ ୫ଦିନ ମଧ୍ୟରେ ଆତି, ଗୁରୁବାର ଓ ଶୁକ୍ରବାର ମଧ୍ୟାହ୍ନ ବର୍ଷା/ଘଟଣତି ସହ ବର୍ଷା ଏବଂ କାଠି ଓ ଶନିବାର କମ୍ ବର୍ଷା/ଘଟଣତି ସହ ବର୍ଷା ହେବାର ପୂର୍ବାନୁମାନ କରାଯାଇ ଅଛି । ଦିନର ହାରାହାରି ସର୍ବୋଚ୍ଚ ଓ ସର୍ବନିମ୍ନ ତାପମାତ୍ରା ଯଥାକ୍ରମେ ୩୧-୩୮ ଡିଗ୍ରୀ ସି. ଓ ୨୫-୨୬ ଡିଗ୍ରୀ ସି. ହେବାର ଅନୁମାନ କରାଯାଇଅଛି । ଦିନର ହାରାହାରି ସର୍ବୋଚ୍ଚ ଓ ସର୍ବନିମ୍ନ ଆର୍ଦ୍ରତା ଯଥାକ୍ରମେ ୮୧-୮୮% ଓ ୨୪-୪୬% ହେବାର ଅନୁମାନ କରାଯାଇଅଛି । **ଆଗାମୀ ୫ ଦିନ ଆକାଶ ମୁଖ୍ୟତଃ ନିର୍ମଳ ରୁ ଆଞ୍ଚିକ ମେଘୁଆ ରହିବାର ସମ୍ଭାବନା ଅଛି ।**

ବୁଦ୍ଧ	ତିରିରିଆ(ଆକିର ସକାଳ ୮.୩୦ ରୁ ତା. ୧୨.୦୫.୨୦୨୪ ରିଖ ସକାଳ ୮.୩୦ ପର୍ଯ୍ୟନ୍ତ)				
	୦୭.୦୫.୨୦୨୪	୦୮.୦୫.୨୦୨୪	୦୯.୦୫.୨୦୨୪	୧୦.୦୫.୨୦୨୪	୧୧.୦୫.୨୦୨୪
ବର୍ଷା (ମିମି)	୨୦	୬	୨୦	୧୫	୬
ସର୍ବାଧିକ ତାପମାତ୍ରା (ଡିଗ୍ରୀ ସି.)	୩୮	୩୨	୩୧	୩୨	୩୨
ସର୍ବନିମ୍ନ ତାପମାତ୍ରା (ଡିଗ୍ରୀ ସି.)	୨୫	୨୬	୨୫	୨୬	୨୫
ମେଘାନ୍ତ	୭	୪	୩	୨	୫
ସର୍ବାଧିକ ଆର୍ଦ୍ରତା (%)	୮୪	୮୧	୮୪	୮୬	୮୮
ସର୍ବନିମ୍ନ ଆର୍ଦ୍ରତା (%)	୨୪	୪୪	୪୧	୪୬	୪୫
ବାୟୁର ଗତି (କି.ମି./ଘ.)	୧୭	୨୧	୧୮	୨୩	୧୮
ବାୟୁର ଦିଗ (ଡିଗ୍ରୀ)	୧୯୩	୧୮୯	୧୯୧	୧୯୧	୧୯୭

ପାଣିପାଗଭିତ୍ତିକ କୃଷି ଉପଦେଶ

ସାଧାରଣ ଉପଦେଶ-

ଆଗାମୀ ୫ଦିନ ବର୍ଷା ସମ୍ଭାବନା ହେତୁ ସାର, କୀଟନାଶକ ପ୍ରୟୋଗ ଓ ଜଳସେଚନ ସାମୟିକ ଛାଡି ରଖିବୁ ଓ ଜମି ରୁ ଅଧିକ ଜଳ ନିଷାସନ ପାଇଁ ବ୍ୟବସ୍ଥା କରନ୍ତୁ । ଆଗାମୀ ୫ଦିନ ପରେ ବର୍ଷା ଜଳକୁ ବିନିଯୋଗ କରି ଝୁଡ଼ଙ୍ଗ, ଭେଣ୍ଡି, ବିନ୍ଦ, କଷାଣ୍ଡ, କାକୁଡ଼ି, ତରଳୁଳ ଆଦିର ବୃକ୍ଷାବୃଦ୍ଧି ସମାପ୍ତ କରନ୍ତୁ ।

ଡାଲି କାଟାଇ ଫସଲ:-

ବର୍ତ୍ତମାନ ମୁଗ ଓ ବିରି ଚୁଇଁ ଆସିବାକୁ ଅନଳ ପରିସ୍ଥିତିରେ ଅଛି । ବର୍ଷା ପୂର୍ବରୁ ମୁଗ ବିରି ଅନଳ କରି ସୁରକ୍ଷିତ ସ୍ଥାନରେ ରଖନ୍ତୁ ।

ମକା-

ଇଗାଡାର ଶୁଷ୍କ ପାଗ ପରେ ବର୍ଷା ଯୋଗୁଁ ମକା ଫସଲରେ ଫଳଆମାଁ ଥାମ୍ ଲାଗିବାର ସମ୍ଭାବନା ଥିବାରୁ ଏହା ଦେଖାଗଲେ ଏକର ପ୍ରତି ୮୦ଗ୍ରା. ଏମୋମେକ୍ସିନ ବେଞ୍ଜୋଏଟ ୫%ଏସ୍.ଜି କିମ୍ବା ୮୦ମି.ଲି. କ୍ଲୋରାନ-ଗ୍ରାନିଲୋପୁଲୋ ୧୮.୫%ଏସ୍.ସି. ୨୦୦ଲି. ପାଣିରେ ମିଶାଇ ସିଞ୍ଚନ କରନ୍ତୁ । ମକାରେ ନାଲି ଲୋମସ ସମାନ୍ତ୍ରୀ ଦେଖାଗଲେ ଏହାର ନିରାକରଣ ପାଇଁ ନିମ୍ନ ତେଲ ୫ମି.ଲି. କୁ ପ୍ରତି ଲି. ପାଣିରେ କିମ୍ବା କ୍ଲୋରୋପାଇରିଫସ୍ ୨ମି.ଲି. କୁ ପ୍ରତି ଲି. ପାଣିରେ ମିଶାଇ ସିଞ୍ଚନ କରନ୍ତୁ । ବର୍ଷା ଯୋଗୁଁ କାଣ୍ଡପତା ରୋଗ ଲାଗିବାର ସମ୍ଭାବନା ଥାଏ । ଏହା ଦେଖାଗଲେ କପରଅକ୍ସିକ୍ଲୋରାଇଡ୍ ୫୦% ଡବ୍ଲୁପି ୩ଗ୍ରାମ କୁ ପ୍ରତି ଲି. ପାଣିରେ ମିଶାଇ ସିଞ୍ଚନ କରନ୍ତୁ ।

ପରିପରିବା-

ଭେଣ୍ଡି- ବର୍ତ୍ତମାନ ପାଣିପାଗରେ ଭେଣ୍ଡି ଗଛରେ ସାହେବ ରୋଗ ଲାଗିବାର ସମ୍ଭାବନା ଥାଏ, ଏହାକୁ ରୋକିବା ପାଇଁ ରୋଗାକ୍ରାନ୍ତ ଗଛ ଗୁଡିକୁ ଓପାଡି ଦିଅନ୍ତୁ ଓ ପ୍ରାଥମିକ ଅବସ୍ଥାରେ ନିମ୍ନ ତେଲ ୨ମି.ଲି. କୁ ପ୍ରତି ଲି. ପାଣିରେ ମିଶାଇ ସିଞ୍ଚନ କରନ୍ତୁ ଏବଂ ପରବର୍ତ୍ତୀ ଅବସ୍ଥାରେ ଆକ୍ସୋମିଥାକ୍ସାମ୍ ୨୫ WG @ ୪୦ ଗ୍ରାମ/ଏକର ୨୦୦ଲି. ପାଣିରେ ମିଶାଇ ସିଞ୍ଚନ କରନ୍ତୁ ।

ବାଇଗଣ- ବାଇଗଣରେ ଫମସିସ୍ ବାଇଟ୍ ଲାଗେ ତେବେ ଏହାର ନିରାକରଣ ପାଇଁ କିନେବ ୭୫% ଡବ୍ଲୁପି ୨ଗ୍ରାମ ପ୍ରତି ଲି. ପାଣିରେ ମିଶାଇ ସିଞ୍ଚନ କରନ୍ତୁ । ବର୍ଷାପରେ ବାଇଗଣରେ ସର୍ବୋତ୍ତମ ପତ୍ରଚିତା ରୋଗ ଲାଗିବାର ସମ୍ଭାବନା ଥାଏ । ଏହାର ନିରାକରଣ ପାଇଁ କାର୍ବେଣ୍ଡାଲିମ୍ ୨ଗ୍ରାମ ପ୍ରତି ଲି. ପାଣିରେ ମିଶାଇ ସିଞ୍ଚନ କରନ୍ତୁ । ଯଦି ବାଇଗଣରେ ହେଲିକୋର୍ସା ସମାନ୍ତ୍ରୀ ଲାଗେ ତେବେ ଏହାର ନିରାକରଣ ପାଇଁ ପୁବେଣ୍ଡିଆମାଇଟ୍ କିମ୍ବା ଇଣ୍ଡୋକ୍ସାକାର୍ବ ୨ମି.ଲି. ପ୍ରତି ଲି. ପାଣିରେ ମିଶାଇ ସିଞ୍ଚନ କରନ୍ତୁ ।

ଟୋମାଟ- ବର୍ଷା ପରେ ଟୋମାଟ ଶେତରେ ଶାର୍ଡିକା ରୋଗ ଦେଖାଗଲେ ଏହାର ନିରାକରଣ ପାଇଁ କପରଅକ୍ସି କ୍ଲୋରାଇଡ୍ ୫୦% ଡବ୍ଲୁପି @ ୩ ଗ୍ରାମ + ପ୍ଲାଟୋ ମାଇସିଡ୍ @ ୧ ଗ୍ରାମ/ଲିଟର କୁ ସିଞ୍ଚନ କରନ୍ତୁ ।

କାକୁଡି କାଟାଇ ଫସଲ- କାକୁଡି କାଟାଇ ଫସଲରେ ବର୍ଷାପରେ ନିମ୍ନମୁଖୀ ପତ୍ରପୋତା, ପତ୍ରଚିତା ରୋଗ ଦେଖାଯିବାର ସମ୍ଭାବନା ଥାଏ । ଏହାକୁ ନିୟନ୍ତ୍ରଣ କରିବା ପାଇଁ ମେଟାଲାଇକ୍ସିଲ+ମାନକୋଜେବ @ ୨ଗ୍ରାମ/ଲିଟର କିମ୍ବା ଆକ୍ସୋମିଥାକ୍ସାମ୍+ଟେବୁକୋନାକୋଲ @ ୦.୬ଗ୍ରାମ/ଲିଟର ପାଣିରେ ମିଶାଇ ୧୦ଦିନ ବ୍ୟବଧାନରେ ଅନଳ ବଦଳ କରି ସିଞ୍ଚନ କରନ୍ତୁ । ବର୍ତ୍ତମାନ କାକୁଡି କାଟାଇ ଫସଲରେ ପରିପରିବାରେ ଉତ୍ତମ ପତ୍ରପୋତା ରୋଗ ଲାଗିବାର ସମ୍ଭାବନା ଅଛି । ଏହାର ନିରାକରଣ ପାଇଁ ମାକୋଜେବ ୭୫% ଡବ୍ଲୁପି ୨.୫ଗ୍ରାମ କୁ ପ୍ରତି ଲି. ପାଣିରେ ମିଶାଇ ସିଞ୍ଚନ କରନ୍ତୁ ।

ପୋଟଳ- ବର୍ତ୍ତମାନ ପୋଟଳ ଫୁଲ ରୁ ଫଳ ଧରିବା ଅବସ୍ଥାରେ ଅଛି । ଜମିରେ ଘାସ ନିୟନ୍ତ୍ରଣ ନକରିବା ଦ୍ୱାରା ଜମିର ଆର୍ଦ୍ରତା ଯିଏକ ଭାବେ ନିୟନ୍ତ୍ରଣ ହେବା ସହ ପୋଟଳ ମାଟିର ସଂସ୍ପର୍ଶରେ ଥାଏ ସେ ନାହିଁ ଯାହା ଫଳପତା ରୋଗରୁ ରକ୍ଷା କରିଥାଏ । ପୋଟଳ ଗଛ ବର୍ଷା ପରେ ପୋଟଳ ଗଛରେ ପତ୍ରପୋତା ଓ କାଣ୍ଡ, ଫଳ ପତା ରୋଗ ଦେଖାଗଲେ ମେଟାଲାଇକ୍ସିଲ+ମାନକୋଜେବ @ ୨ଗ୍ରାମ/ଲିଟର ସିଞ୍ଚନ କରନ୍ତୁ ।

ଫଳ-

ଆମ୍ବ- ଆମ୍ବ ବର୍ଷା ଯୋଗୁଁ ଆମ୍ବ ଗଛରେ ଜଳସେଚନ ଛାଡି କରନ୍ତୁ । ବର୍ତ୍ତମାନ ପାଗରେ ଫଳବିକା ଯୋଗ ଲାଗିଲେ ନିମ୍ନ ତେଲ ୩ମି.ଲି. ଓ କ୍ଲୋରୋପାଇରିଫସ୍ ୧ମି.ଲି. ର ମିଶ୍ରଣ କୁ ଅଠା ସହ ୧ଲି. ପାଣିରେ ମିଶାଇ ସିଞ୍ଚନ କରନ୍ତୁ ।

କଦଳୀ- କଦଳୀରେ ବର୍ତ୍ତମାନ ପାଗରେ ପତ୍ରପୋତା/ସିଗାଟୋକା ରୋଗ ଲାଗିଲେ ଏହାର ନିରାକରଣ ପାଇଁ ପ୍ରେପିକୋନାକୋଲ @ ୧ମି.ଲି. କିମ୍ବା ଟେବୁକୋନାକୋଲ+ଗ୍ରାଣ୍ଡଫୋକ୍ସିକ୍ସିଡିନ୍ @ ୧ମି.ଲି. ପ୍ରତି ଲି. ପାଣିରେ ମିଶାଇ ୨୫ଦିନ ବ୍ୟବଧାନରେ ୨-୩ଥର ପ୍ରୟୋଗ କରନ୍ତୁ । ବର୍ଷାପରେ କଦଳୀରେ କଦଳୀ ରୋଗ ହେଲେ ଜମିରୁ ବଳକା କଳକୁ ନିଷାସନ କରନ୍ତୁ ଓ ଏହାର ନିରାକରଣ ପାଇଁ କପରଅକ୍ସିକ୍ଲୋରାଇଡ୍ @ ୦୩ ଗ୍ରାମ ପ୍ରତି ଲି. ପାଣିରେ ମିଶାଇ ଗଛ ମୂଳରେ ସିଞ୍ଚନ କରନ୍ତୁ ।

ଅମୃତଭଣ୍ଡା- ଅମୃତଭଣ୍ଡା ରେ ବର୍ଷା ପରେ ମୁକ୍ତପତା ରୋଗ ଲାଗିଲେ ଏହାର ନିରାକରଣ ପାଇଁ କାଣ୍ଡ ମୂଳ ମାଟିରେ ମେଟାଲାଇକ୍ସିଲ @ ୦୨ ଗ୍ରାମ ପ୍ରତି ଲି. ପାଣିରେ ମିଶାଇ ସିଞ୍ଚନ କରନ୍ତୁ ।

ପଶୁପାଳନ-

ଗୃହପାଳିତ ପଶୁପକ୍ଷୀଙ୍କୁ ଘଟଣତି ବର୍ଷା ସମୟରେ ବାହାରକୁ ଛାଡି ନାହିଁ । ଗୁହାଳ ଓ ଫାର୍ମ ଭିତରେ ଆବଶ୍ୟକ ଖାଦ୍ୟ ଓ ପାନୀୟ ଜଳର ବ୍ୟବସ୍ଥା କରନ୍ତୁ ।





ଗ୍ରାମୀଣ କୃଷି ମୌସମ ସେବା
ଭାରତ ପାଣିପାଗ ବିଭାଗ
ଜିଲ୍ଲା କୃଷି ପାଣିପାଗ ବିଭାଗ
କୃଷି ବିଜ୍ଞାନ କେନ୍ଦ୍ର କଟକ



ଭାକ୍ଷୁଅନୁପ-ଜାତୀୟ ଧାନ ଗବେଷଣା କେନ୍ଦ୍ର, କଟକ

ପତ୍ରିକା ସଂଖ୍ୟା-୩୫୫
ତାରିଖ-୦୭.୦୫.୨୦୨୪

			
<p>ମେଘଦୂତ ଆପ୍</p>	<p>ଦାମିନୀ ଆପ୍</p>	<p>ଫେସବୁକ (Damu Cuttack)</p>	<p>ବୁକ ଅନୁଯାୟୀ ଓ୍ଵାଟ୍ସ ଆପ୍ ଗ୍ରୁପ୍</p>

➤ କୃଷକ ଭାଇମାନେ ନିଜ ଜିଲ୍ଲାର ପାଣିପାଗ ପୂର୍ବାନୁମାନ ଓ ଚକ୍ରପାତ କୃଷି ପାଣିପାଗ ଉପଦେଶ ପାଇଁ “ମେଘଦୂତ ଆପ୍” କୁ ଅନୁସରଣ କରନ୍ତୁ ଓ ନିମ୍ନରେ ଥିବା ଲିଙ୍କ କୁ ଯାଇ ମେଘଦୂତ ଆପ୍ କୁ ନିଜ ମୋବାଇଲରେ ଡାଉନଲୋଡ କରନ୍ତୁ ।

<https://play.google.com/store/apps/details?id=com.aas.meghdoot>

➤ କୃଷକ ଭାଇମାନେ ନିଜ ଅଞ୍ଚଳର ବିଜୁଳି ପୂର୍ବାନୁମାନ ପାଇଁ “ଦାମିନୀ ଆପ୍” କୁ ଅନୁସରଣ କରନ୍ତୁ ଓ ନିମ୍ନରେ ଥିବା ଲିଙ୍କ କୁ ଯାଇ ଦାମିନୀ ଆପ୍ କୁ ନିଜ ମୋବାଇଲରେ ଡାଉନଲୋଡ କରନ୍ତୁ ।

<https://play.google.com/store/apps/details?id=com.lightening.live.damini>

➤ ନିଜ ବୁକର ଆଗ୍ରା ପାଣିପାଗର ପୂର୍ବାନୁମାନ ଓ ପୂର୍ବାନୁମାନ ଅନୁଯାୟୀ କୃଷି ଉପଦେଶ ପାଇବା ସକାଶେ ନିଜ ବୁକର ଓ୍ଵାଟ୍ସପ୍ ଗ୍ରୁପରେ ଯୋଗଦାନ କରନ୍ତୁ । କୃଷି ପାଣିପାଗ ଉପଦେଶ ବିବରଣୀ ସପ୍ତାହର ପ୍ରତି ମଙ୍ଗଳ ଓ ଶୁକ୍ରବାର ଦିନ ଅପଡେଟ୍ ରଖାଯାଏ ।



ଅଧିକା ସୂଚନା ପାଇଁ କୃଷି ବିଜ୍ଞାନ କେନ୍ଦ୍ର କଟକ ସହ ଯୋଗାଯୋଗ କରନ୍ତୁ(ମୋ-୯୮୭୧୪୪୫୦୮୦/୭୦୦୮୪୫୩୪୨୭)
କଟକ ଜିଲ୍ଲାର କୃଷି ପାଣିପାଗ ଉପଦେଶ ପାଇଁ ମେଘଦୂତ ଆପ୍ ଓ ନିଜ ଅଞ୍ଚଳରେ ବିଜୁଳି ପ୍ରାକ୍ ସୂଚନା ସକାଶେ ଦାମିନୀ ଆପ୍ କୁ ଅନୁସରଣ କରନ୍ତୁ

