



ଗ୍ରାମୀଣ କୃଷି ମୌସମ ସେବା
ଭାରତ ପାଣିପାଗ ବିଭାଗ
ଜିଲ୍ଲା କୃଷି ପାଣିପାଗ ବିଭାଗ
କୃଷି ବିଜ୍ଞାନ କେନ୍ଦ୍ର କଟକ



ଭାକ୍ଷୟ-ଜାତୀୟ ଧାନ ଗବେଷଣା କେନ୍ଦ୍ର, କଟକ

ପତ୍ରିକା ସଂଖ୍ୟା-୩୪୭
ତାରିଖ-୦୫.୦୪.୨୦୨୪

କଟକ ଜିଲ୍ଲା ରୁରୁ ଭିତିକ କୃଷି ପାଣିପାଗ ସେବା ବିବରଣୀ



ଶୁକ୍ରବାର, ୦୫ ଅପ୍ରେଲ, ୨୦୨୪

(ବୈଧତା ସମୟ: ୦୫ ରୁ ୦୯ ଅପ୍ରେଲ, ୨୦୨୪)

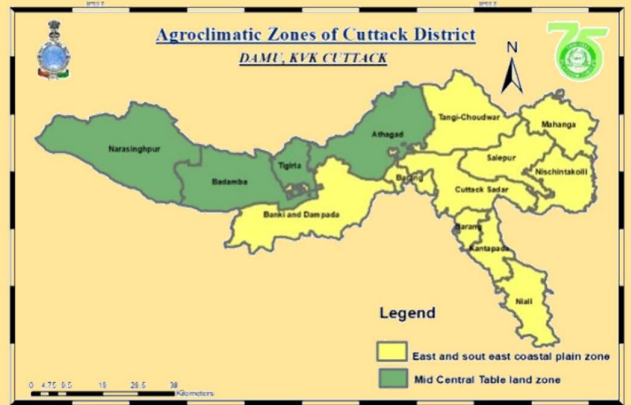

ପ୍ରକାଶକ:
ଜିଲ୍ଲା କୃଷି ପାଣିପାଗ ବିଭାଗ,
କୃଷି ବିଜ୍ଞାନ କେନ୍ଦ୍ର କଟକ





ଗ୍ରାମୀଣ କୃଷି ମୌସମ ସେବା
ଭାରତ ପାଣିପାଗ ବିଭାଗ
ଜିଲ୍ଲା କୃଷି ପାଣିପାଗ ବିଭାଗ
କୃଷି ବିଜ୍ଞାନ କେନ୍ଦ୍ର କଟକ



ଭାବୁଅନୁପ-ଜାତୀୟ ଧାନ ଗବେଷଣା କେନ୍ଦ୍ର, କଟକ

ପତ୍ରିକା ସଂଖ୍ୟା-୩୪୭
ତାରିଖ-୦୫.୦୪.୨୦୨୪

STANDARD PRECIPITATION INDEX AND NDVI ମାନଚିତ୍ର

<p>Standardised Precipitation Index for the period 28th September to 25th October 2023</p> <p>MINISTRY OF EARTH SCIENCES INDIA METEOROLOGICAL DEPARTMENT HYDROMET SECTION, CRS PUNE</p>	<p>NOAA/VIIRS/BLENDED NDVI Composite ending on Week no 13 (25.03.2024 to 31.03.2024) over Agricultural region</p> <p>Odisha</p> <p>Agriculture vigour is good at isolated places over bargarh district of the state.</p>
<p>SPI ମାନଚିତ୍ର ଅନୁସାରେ (୨୮.୦୯.୨୦୨୩-୨୫.୧୦.୨୦୨୩) ମଧ୍ୟରେ କଟକ ଜିଲ୍ଲାର ବର୍ଷା ସ୍ୱଭାବିକ ଠାରୁ ସାମାନ୍ୟ ଭାବେ ଶୁଷ୍କ ଅଛି ।</p>	<p>ଉପଗ୍ରହ ରୁ ଉତ୍ପାଦନ ହୋଇଥିବା କୃଷି ସବୁଜତା ପରିବର୍ତନ ମାନଚିତ୍ର ଅନୁସାରେ (୨୫.୦୩.୨୦୨୪-୩୧.୦୩.୨୦୨୪) ମଧ୍ୟରେ କଟକ ଜିଲ୍ଲାର ଅଧିକାଂଶ ପଶ୍ଚିମ ଦୁଇ ଗୁଡିକରେ କୃଷି ସବୁଜତା ଅତିକମ୍ ରୁ କମ୍ ଧରଣର ଥିବାବେଳେ କିଛିକିଛି ପୂର୍ବ ଦୁଇ (ମାହାଙ୍ଗା, ସାଲେପୁର, ନିଶିତକୋଇଲି, ଟାଙ୍ଗୀ ଚୌଦ୍ୱାର, କାପଡ଼ା) ଓ ବାଙ୍କୀ ଜମପଡ଼ା ରେ ସବୁଜତା କମ୍ ରୁ ମଧ୍ୟମ ଧରଣର ଅଛି ।</p>

LEGEND (ମଧ୍ୟମ ଅବଧି ବର୍ଷା ପୂର୍ବାନୁମାନ)	
	ବର୍ଷା ନାହିଁ/ଶୁଷ୍କ ପାଗ
	ଅତି କମ୍ ବର୍ଷା
	କମ୍ ବର୍ଷା
	କମ୍ ରୁ ମଧ୍ୟମ ବର୍ଷା
	ମଧ୍ୟମ ରୁ ଭାରି ବର୍ଷା
	ଭାରି ରୁ ପ୍ରବଳ ବର୍ଷା
	ପ୍ରବଳ ରୁ ଅତି ପ୍ରବଳ ବର୍ଷା
	ଅତ୍ୟନ୍ତ ପ୍ରବଳ/ଭୀଷଣ ବର୍ଷା

LEGEND (ପୂର୍ବ ସମ୍ଭାବ୍ୟତା ତାପମାତ୍ରା)		
ରଙ୍ଗ କୋଡ୍	ତାପମାତ୍ରା	ସ୍ୱଭାବିକ ଠାରୁ ବ୍ୟବଧାନ
	ସ୍ୱଭାବିକ ଠାରୁ କମ୍	< ୨ ଡିଗ୍ରୀ ସେ.
	ସ୍ୱଭାବିକ	- ୨ ଡିଗ୍ରୀ ସେ. ରୁ + ୨ ଡିଗ୍ରୀ ସେ.
	ସ୍ୱଭାବିକ ଠାରୁ ଅଧିକ	> ୨ ଡିଗ୍ରୀ ସେ.



ଅଧିକା ସୂଚନା ପାଇଁ କୃଷି ବିଜ୍ଞାନ କେନ୍ଦ୍ର କଟକ ସହ ଯୋଗାଯୋଗ କରନ୍ତୁ (ମୋ-୯୮୭୧୪୪୫୦୮୦/୭୦୦୮୪୫୩୪୨୭)
କଟକ ଜିଲ୍ଲାର କୃଷି ପାଣିପାଗ ଉପଦେଶ ପାଇଁ ମେଘଦୂତ ଆପ୍ ଓ ନିଜ ଅଞ୍ଚଳରେ ବିଜୁଳି ପ୍ରାକ୍ ସୂଚନା ସକାଶେ ଦାମିନୀ ଆପ୍ କୁ ଅନୁସରଣ କରନ୍ତୁ





ଗ୍ରାମୀଣ କୃଷି ମୌସମ ସେବା ଭାରତ ପାଣିପାଗ ବିଭାଗ ଜିଲ୍ଲା କୃଷି ପାଣିପାଗ ବିଭାଗ କୃଷି ବିଜ୍ଞାନ କେନ୍ଦ୍ର କଟକ



ଭାକ୍ୟୁଅନୁପ-ଜାତୀୟ ଧାନ ଗବେଷଣା କେନ୍ଦ୍ର, କଟକ

ପତ୍ରିକା ସଂଖ୍ୟା-୩୪୭

ତାରିଖ-୦୫.୦୪.୨୦୨୪

କଟକ ଜିଲ୍ଲା ପୂର୍ବସପ୍ତାହ (୨୯ ମାର୍ଚ୍ଚ ରୁ ୦୪ ଅପ୍ରେଲ, ୨୦୨୪) ସମୁଦାୟ ବର୍ଷା ଓ ପୂର୍ବସପ୍ତାହ (୨୯ ମାର୍ଚ୍ଚ ରୁ ୦୪ ଅପ୍ରେଲ, ୨୦୨୪) ହାରାହାରି ସର୍ବାଧିକ ତାପମାତ୍ରା ଓ ସ୍ତରାବିକ ସର୍ବାଧିକ ତାପମାତ୍ରା ଠାରୁ ଏହାର ବ୍ୟବଧାନ

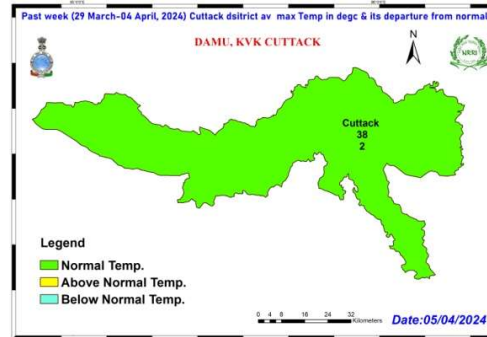
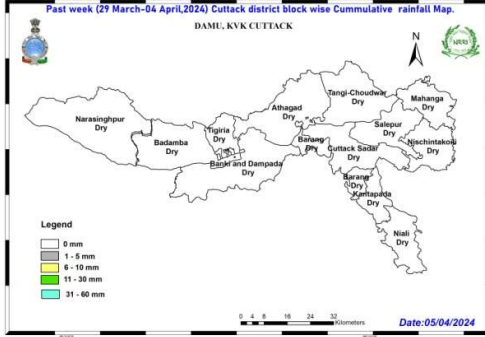

ମଧ୍ୟମ ଅବଧି (ଆଜି ସକାଳ ୮.୩୦ ରୁ ବୁଧବାର ସକାଳ ୮.୩୦) କଟକ ଜିଲ୍ଲା ବର୍ଷା ପୂର୍ବାନୁମାନ

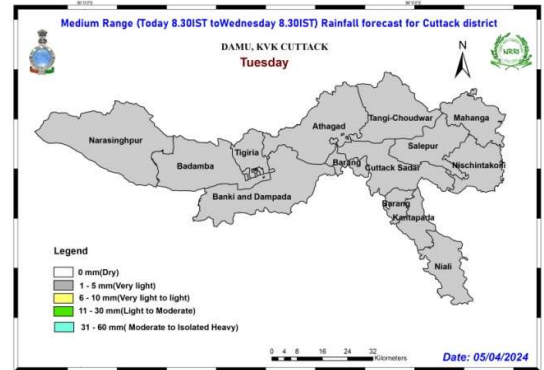
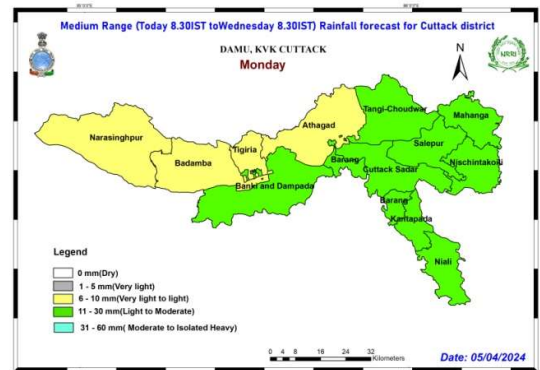
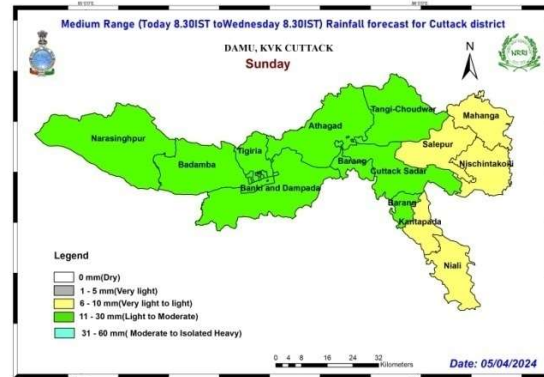
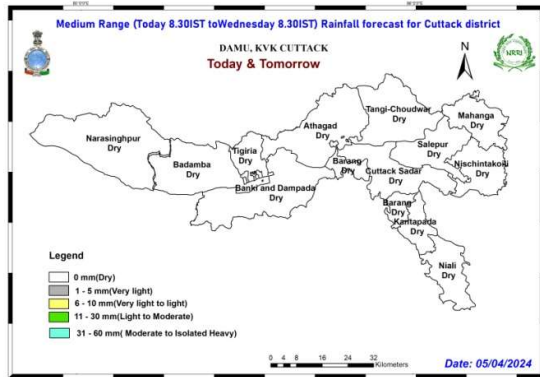

ଅଧିକା ସୂଚନା ପାଇଁ କୃଷି ବିଜ୍ଞାନ କେନ୍ଦ୍ର କଟକ ସହ ଯୋଗାଯୋଗ କରନ୍ତୁ (ଫୋ-୯୮୭୧୪୪୫୦୮୦/୭୦୦୮୪୫୩୪୨୭)
କଟକ ଜିଲ୍ଲାର କୃଷି ପାଣିପାଗ ଉପଦେଶ ପାଇଁ ମେଘଦୂତ ଆପ୍ ଓ ନିଜ ଅଞ୍ଚଳରେ ବିଜୁଳି ପ୍ରାକ୍ ସୂଚନା ସକାଶେ ଦାମିନୀ ଆପ୍ କୁ ଅନୁସରଣ କରନ୍ତୁ





ଗ୍ରାମୀଣ କୃଷି ମୌସମ ସେବା
ଭାରତ ପାଣିପାଗ ବିଭାଗ
ଜିଲ୍ଲା କୃଷି ପାଣିପାଗ ବିଭାଗ
କୃଷି ବିଜ୍ଞାନ କେନ୍ଦ୍ର କଟକ



ପତ୍ରିକା ସଂଖ୍ୟା-୩୪୭
ତାରିଖ-୦୫.୦୪.୨୦୨୪

ଭାକ୍ସନୁପ-ଜାତୀୟ ଧାନ ଗବେଷଣା କେନ୍ଦ୍ର, କଟକ

ପାଣିପାଗ ଉପକ୍ଷେତ୍ର	ଇଲା ଅବଧି ବର୍ଷା ଓ ତାପମାତ୍ରା ପୂର୍ବାନୁମାନ (୬ତମ ରୁ ୧୨ତମ ଦିନ ପର୍ଯ୍ୟନ୍ତ) (୧୦ ରୁ ୧୬ ଅପ୍ରେଲ, ୨୦୨୪)				
	ପରିମାପ	ପୂର୍ବାନୁମାନ	ସ୍ୱଭାବିକ	ସ୍ୱଭାବିକ ବର୍ଷା ଠାରୁ ପରିବର୍ତ୍ତନ (%)	ଶ୍ରେଣୀ/ବର୍ଗ
ଓଡ଼ିଶା	ବର୍ଷା (ମିମି)	୦.୬୨	୦.୨୪	୧୬୨.୪୮	ସ୍ୱଭାବିକ ଠାରୁ ଅଧିକ
	ପରିମାପ	ପୂର୍ବାନୁମାନ	ସ୍ୱଭାବିକ	ସ୍ୱଭାବିକ ତାପମାତ୍ରା ଠାରୁ ପରିବର୍ତ୍ତନ	ଶ୍ରେଣୀ/ବର୍ଗ
	ସର୍ବାଧିକ ତାପମାତ୍ରା (ଡିଗ୍ରୀ ସେ.)	୩୬.୫୩	୩୭.୩୬	-୦.୮୩	ସ୍ୱଭାବିକ
	ସର୍ବନିମ୍ନ ତାପମାତ୍ରା (ଡିଗ୍ରୀ ସେ.)	୨୩.୫୧	୨୩.୯୬	-୦.୪୫	ସ୍ୱଭାବିକ

ଯେହ୍ନେ ଆଗାମୀ ସପ୍ତାହରେ (୧୦ ରୁ ୧୬ ଅପ୍ରେଲ, ୨୦୨୪) ଓଡ଼ିଶାରେ ବର୍ଷା ସାମାନ୍ୟ ରୁ ମଧ୍ୟମ ବର୍ଷା/ଘଟଣା ସହ ବର୍ଷା (ସ୍ୱଭାବିକ ଠାରୁ ଅଧିକ) ଅଛି । ଆଗାମୀ ୫ଦିନ ପରବର୍ତ୍ତୀ ସପ୍ତାହରେ ଖରାପିଆ ବୁଣାବୁଣି, ଜଳସେଚନ ଓ ସାର କୀଟନାଶକ ପ୍ରୟୋଗ କୃଷି କାର୍ଯ୍ୟକ୍ରମକୁ ଉଚିତ ରଖନ୍ତୁ । ଆଗାମୀ ୫ଦିନ ଓ ଏହା ପରବର୍ତ୍ତୀ ସପ୍ତାହରେ ବର୍ଷା ସମ୍ଭାବନା ହେତୁ ଜମିରେ ଜଳମୟ ପରିସ୍ଥିତି ହୋଇପାରେ ତେଣୁ ଜମିରୁ ଜଳ ନିଷାସନ ପାଇଁ ଆବଶ୍ୟକ ବ୍ୟବସ୍ଥା କରନ୍ତୁ । ଅମଳ ଉପଯୋଗୀ ଭାଲି, ଚୈଳବୀଳ ଫସଲ ଓ କାକୁଡ଼ି ଜାତୀୟ ପରିପରିବାକୁ ବର୍ଷା ପୂର୍ବରୁ ଅମଳ କରି ସୁରକ୍ଷିତ ସ୍ଥାନରେ ରଖିବାକୁ ଅନୁରୋଧ ।





ଗ୍ରାମୀଣ କୃଷି ମୌସମ ସେବା

ଭାରତ ପାଣିପାଗ ବିଭାଗ

ଜିଲ୍ଲା କୃଷି ପାଣିପାଗ ବିଭାଗ

କୃଷି ବିଜ୍ଞାନ କେନ୍ଦ୍ର କଟକ

ଭାକ୍ସନୁପ-ଜାତୀୟ ଧାନ ଗବେଷଣା କେନ୍ଦ୍ର, କଟକ



ପତ୍ରିକା ସଂଖ୍ୟା-୩୪୭

ତାରିଖ-୦୫.୦୪.୨୦୨୪

କଟକ ଜିଲ୍ଲାରେ ସମ୍ଭାବ୍ୟ ପ୍ରାକ୍ ମୌସୁମୀ କାଳ ବୈଶାଖୀ ଓ ଭାରି ବର୍ଷା ପାଇଁ ବିଶେଷ କୃଷି ପାଣିପାଗ ଉପଦେଶ

ପ୍ରାକ୍ ମୌସୁମୀ କାଳ ବୈଶାଖୀ ବର୍ଷା ଜନିତ ପରିପେକ୍ଷୀରେ ସାଧାରଣ କୃଷି ପାଣିପାଗ ଉପଦେଶ

କୃଷି କାର୍ଯ୍ୟ

୧. ଥାନୁଆ ବୁଣା ଅମଳ ଉପଯୋଗୀ ମୁଗ, ବିରି, ସୋରିଷ, ବାବାମ, ମକା, ପନିପରିବା (କାକୁଡ଼ା ଜାତୀୟ, ବାଇଗଣ, ଟୋମାଟ, ଭେଣ୍ଡି)କୁ **ରବିବାର ପୂର୍ବରୁ** ଅମଳ କରି ପୁରୁଣିତ ସ୍ଥାନରେ ରଖନ୍ତୁ ।
୨. ବର୍ଷା ଦିନରେ ବୁଣାବୁଣି, ସାର, କୀଟନାଶକ ପ୍ରୟୋଗ ଓ ଜଳସେଚନ, ଅମଳ ଷ୍ଟରିଚ ରଖନ୍ତୁ ।
୩. ଲଟା ଜାତୀୟ ପନିପରିବା, କଦଳୀ, ଅମୃତଭଣ୍ଡା ଆଦିକୁ ଭାରା/ରଞ୍ଜା ଦେଇ ରଖନ୍ତୁ ।
୪. ବର୍ଷା ରୁ ଉକ୍ଷା ପାଇଁ ପନିପରିବା ତଳକୁ ପଲିଥିନ୍ ଦ୍ୱାରା ଆଚ୍ଛାଦନ କରି ରଖନ୍ତୁ । ଅମଳ ହୋଇଯାଉଥିବା ପନିପରିବା ଓ ଫସଲକୁ ପଲିଥିନ୍ ଦ୍ୱାରା ଘୋଡାଇ ରଖନ୍ତୁ ।
୫. ଆଗକୁ କିଛିକିଛି ଜାଗାରେ ଭାରି ବର୍ଷା ଯୋଗୁଁ ଜମିରେ ଜଳମୟ ପରିସ୍ଥିତି ସୃଷ୍ଟି ହୋଇପାରେ ତେଣୁ ଭାଲି ଜାତୀୟ ଫସଲ, ମକା ଓ ପନିପରିବା ଜମିରୁ ଜଳ ନିଷ୍କାସନ ବ୍ୟବସ୍ଥା କରନ୍ତୁ ଓ ତାକୁ ଅଧିକ ଜମିରେ ଫସେ.ମି. ଜଳସ୍ତର ରଖି ବଳକା ଜଳକୁ ନିଷ୍କାସନ ବ୍ୟବସ୍ଥା କରନ୍ତୁ ।
୬. ବର୍ଷା ପରେ ମାଟିର ବତରକୁ ବିନିଯୋଗ କରି ଖରାଟିଆ ମକା ଓ ଅନ୍ୟାନ୍ୟ କାକୁଡ଼ି ଜାତୀୟ ପନିପରିବା ବୁଣାବୁଣି ଆରମ୍ଭ କରନ୍ତୁ ।
୭. ଘଡ଼ଘଡ଼ିର ପ୍ରକ୍ ସୂଚନା ସମୟରେ ସମ୍ଭାବ୍ୟ ସବନ ପାଇଁ ଉଦ୍ୟାନ ତଥା ଫଳ ବଗିଚା ପୁଡ଼ିକରେ ଓ ପନିପରିବାରେ ସାହିକ ଭରା ଦିଅନ୍ତୁ ।
୮. ଯଦି ଚାଷୀଭାଇମାନେ ଜମିରେ ଅଛନ୍ତି ଓ କିଛି ବାସ ସ୍ଥାନ ପାଉନାହାନ୍ତି ତେବେ ସେହି ଖୋଲା ଜମିର କୌଣସି ଉଚ୍ଚ ଜାଗାରୁ ଦୂରରେ ରୁହନ୍ତୁ । ଯଦି କୌଣସି ଗଛ ଜମିରେ ଅଛି ତେବେ ସେଠୁ ଦୂରରେ ରହି ଯେଉଁଠି ଠିଆ ହୋଇଛନ୍ତି ସେଠି ଆଶୁଭାଙ୍ଗୀ ବସି ଯାଆନ୍ତୁ ।

ପଶୁପାଳନ

୧. ପଶୁପକ୍ଷୀକୁ ଖୋଲା ଜଳ,ପୋଖରୀ ତଥା ନଦୀରୁ ଦୂରରେ ରଖନ୍ତୁ ।
୨. ପଶୁପକ୍ଷୀକୁ ଟ୍ରାକ୍ଟର ଓ ଅନ୍ୟାନ୍ୟ ଫାର୍ମ ଯନ୍ତ୍ରପାତି ଠାରୁ ଦୂରରେ ରଖନ୍ତୁ ।
୩. ପଶୁପକ୍ଷୀକୁ ଗଛତଳେ ଜମାବାହି ଆଶ୍ରୟ କରିବାକୁ ଦିଅନ୍ତୁ ନାହିଁ ।



ଅଧିକା ସୂଚନା ପାଇଁ କୃଷି ବିଜ୍ଞାନ କେନ୍ଦ୍ର କଟକ ସହ ଯୋଗାଯୋଗ କରନ୍ତୁ(ମୋ-୯୮୭୧୪୪୫୦୮୦/୭୦୦୮୪୫୩୪୭୭)
କଟକ ଜିଲ୍ଲାର କୃଷି ପାଣିପାଗ ଉପଦେଶ ପାଇଁ ମେସଦୂତ ଥାପ୍ ଓ ନିଜ ଅଞ୍ଚଳରେ ବିକୃଳି ପ୍ରାକ୍ ସୂଚନା ସକାଶେ ଦାମିନୀ ଥାପ୍ କୁ ଅନୁସରଣ କରନ୍ତୁ















ଗ୍ରାମୀଣ କୃଷି ମୌସମ ସେବା
ଭାରତ ପାଣିପାଗ ବିଭାଗ
ଜିଲ୍ଲା କୃଷି ପାଣିପାଗ ବିଭାଗ
କୃଷି ବିଜ୍ଞାନ କେନ୍ଦ୍ର କଟକ



ଭାକ୍ଷୁଅନୁପ-ଜାତୀୟ ଧାନ ଗବେଷଣା କେନ୍ଦ୍ର, କଟକ

ପତ୍ରିକା ସଂଖ୍ୟା-୩୪୭
ତାରିଖ-୦୫.୦୪.୨୦୨୪

ମୁଖ୍ୟ ଫସଲରେ ପାଣିପାଗ (ପୂର୍ବ ସପ୍ତାହ ସୂଚନା ଓ ପୂର୍ବାନୁମାନ) ଭିତିକ ରୋଗ ଓ ପୋକ

କ୍ରମାଙ୍କ	ଫସଲ / ପଦପରିବା	ଫସଲର ଅବସ୍ଥା	ପାଣିପାଗ ଭିତିକ ରୋଗ ଓ ପୋକ
୧	ଡାଲି (ମୁଗ, ବିରି)	ଫୁଲ ରୁ ଛୁଇଁ ଆସିବା ଅବସ୍ଥା	 ଆତ୍ମାକମୋଚ ରୋଗ
			 ସର୍କୋସ୍ପୋରା ପତ୍ରଚିତା ରୋଗ
			 କଳଙ୍କା ରୋଗ
			 ଝାଉଁଳା ରୋଗ
୨	ରବି ଚିନାବାବାମ	ଫୁଲ ରୁ ଅମଳ ଅବସ୍ଥା	 ତମାଷ୍ଟୁ ସମାକୁଆ
			 ଟିକା ରୋଗ
୩	ମକା (ମିଠା ମକା)	୩-୫ ସପ୍ତାହ ଅବସ୍ଥା	 କାଣ୍ଡ ମାଛି
			 ପତ୍ରପୋଡ଼ା ରୋଗ
			 କାଣ୍ଡପତା ରୋଗ
୪	ବାଇଗଣ	ଫଳ ଅବସ୍ଥା	 କାଣ୍ଡ ଓ ଫଳବିକ୍ଷା ପୋକ
			 ଫମୋସିସ୍ ବ୍ଲାଉଟ୍ ରୋଗ
			 ସର୍କୋସ୍ପୋରା ପତ୍ରଚିତା ରୋଗ





ଗ୍ରାମୀଣ କୃଷି ମୌସମ ସେବା
ଭାରତ ପାଣିପାଗ ବିଭାଗ
ଜିଲ୍ଲା କୃଷି ପାଣିପାଗ ବିଭାଗ
କୃଷି ବିଜ୍ଞାନ କେନ୍ଦ୍ର କଟକ



ଭାକ୍ସନୁପ-ଜାତୀୟ ଧାନ ଗବେଷଣା କେନ୍ଦ୍ର, କଟକ

ପତ୍ରିକା ସଂଖ୍ୟା-୩୪୭
ତାରିଖ-୦୫.୦୪.୨୦୨୪

				ହେଲିକୋଇର୍ପା ସମ୍ଭାରୁଆ
୫	ଗୋମାଟ	ଫୁଲ ରୁ ଫଳ ଅବସ୍ଥା		ଝାଉଁଳା ରୋଗ
୬	କାକୁଡ଼ି କାତୀୟ ପନିପରିବା	ଫୁଲ ରୁ ଫଳ ଅବସ୍ଥା		ନାଲି କଖାରୁ ବିଟିଲ
				ପତ୍ରଚିତା ରୋଗ
				ପତ୍ରପୋଡ଼ା ରୋଗ
				ନିମ୍ନମୁଖି ପତ୍ରପୋଡ଼ା ରୋଗ
୭	ଆମ୍ବ	ଫୁଲ ରୁ ଫଳ ଅବସ୍ଥା		ଆମ୍ବ ଭାହାଣୀ ପୋକ
				ଫଳବିକ୍ଷା ପୋକ
୮	କବଳା			ସିଗାଗୋକା ରୋଗ
୦୯	କାକୁ	କାକୁ ଫଳ ଆସିବା ଅବସ୍ଥା		କାକୁ ଫଳବିକ୍ଷା ପୋକ





ଗ୍ରାମୀଣ କୃଷି ମୌସମ ସେବା
ଭାରତ ପାଣିପାଗ ବିଭାଗ
ଜିଲ୍ଲା କୃଷି ପାଣିପାଗ ବିଭାଗ
କୃଷି ବିଜ୍ଞାନ କେନ୍ଦ୍ର କଟକ



ପତ୍ରିକା ସଂଖ୍ୟା-୩୪୭
ତାରିଖ-୦୫.୦୪.୨୦୨୪

ଭାକ୍ୟୁଅନୁପ-ଜାତୀୟ ଧାନ ଗବେଷଣା କେନ୍ଦ୍ର, କଟକ

ଆଠଗଡ଼ କୃଷି ପାଣିପାଗ ଉପଦେଶ ସେବା

ବୁଦ୍ଧ ପୂର୍ବସପ୍ତାହ ବର୍ଷା ଓ ଜିଲ୍ଲା ବିଗତ ସପ୍ତାହ ପାଣିପାଗ ସୂଚନା

ପୂର୍ବ ସପ୍ତାହରେ ବୁଦ୍ଧରେ ହାରାହାରି ୦୦ ମିମି ବର୍ଷା ଓ ଜିଲ୍ଲାରେ ହାରାହାରି ୦୦ ମିମି ବର୍ଷା ହୋଇଥିଲା । ଦିନର ହାରାହାରି ସର୍ବୋଚ୍ଚ ଓ ସର୍ବନିମ୍ନ ତାପମାତ୍ରା ଯଥାକ୍ରମେ ୩୭.୮୫ ଡିଗ୍ରୀ ସି. (ସ୍ୱଭାବିକ ଠାରୁ ୧.୭୪ ଡିଗ୍ରୀ ଅଧିକ) ଓ ୨୫.୫ ଡିଗ୍ରୀ ସି. (ସ୍ୱଭାବିକ ଠାରୁ ୨.୫୫ ଡିଗ୍ରୀ ଅଧିକ) ଥିଲା । ଦିନର ହାରାହାରି ସର୍ବୋଚ୍ଚ ଓ ସର୍ବନିମ୍ନ ଆହୁତା ଯଥାକ୍ରମେ ୬୩-୮୨% ଥିଲା ।

ପାଣିପାଗ ପୂର୍ବାନୁମାନ- ଆଜିର ସକାଳ ୮.୩୦ ରୁ ତା.୧୦.୦୪.୨୦୨୪ ରିଖ ସକାଳ ୮.୩୦ ପର୍ଯ୍ୟନ୍ତ

ସାଧାରଣ ଉପଦେଶ- ବୁଦ୍ଧରେ ଆଗରୁ ୫ଦିନ ମଧ୍ୟରେ ରବିବାର ଓ ସୋମବାର ସାମାନ୍ୟ ରୁ ମଧ୍ୟମ ବର୍ଷା/ଘଟଣତି ସହ ବର୍ଷା ଏବଂ ମଙ୍ଗଳବାର ଅତିକମ ବର୍ଷା ଏବଂ ଆଜି ଓ କାଲି ପାଗ ଶୁଷ୍କ ସମ୍ଭାବନା ଅଛି । ଦିନର ହାରାହାରି ସର୍ବୋଚ୍ଚ ଓ ସର୍ବନିମ୍ନ ତାପମାତ୍ରା ଯଥାକ୍ରମେ ୩୦-୪୦ ଡିଗ୍ରୀ ସି. ଓ ୨୪-୨୬ ଡିଗ୍ରୀ ସି. ହେବାର ଅନୁମାନ କରାଯାଇଛି । ଦିନର ହାରାହାରି ସର୍ବୋଚ୍ଚ ଓ ସର୍ବନିମ୍ନ ଆହୁତା ଯଥାକ୍ରମେ ୪୮-୬୮% ଓ ୦୮-୨୮% ହେବାର ଅନୁମାନ କରାଯାଇଛି । ଆଗାମୀ ୫ ଦିନ ଆକାଶ ମୁଖ୍ୟତଃ ନିର୍ମଳ ରୁ ଆଞ୍ଚିକ ମେଣୁଆ ରହିବାର ସମ୍ଭାବନା ଅଛି ।

ବୁଦ୍ଧ	ଆଠଗଡ଼ (ଆଜିର ସକାଳ ୮.୩୦ ରୁ ତା.୧୦.୦୪.୨୦୨୪ ରିଖ ସକାଳ ୮.୩୦ ପର୍ଯ୍ୟନ୍ତ)				
	୦୫.୦୪.୨୦୨୪	୦୬.୦୪.୨୦୨୪	୦୭.୦୪.୨୦୨୪	୦୮.୦୪.୨୦୨୪	୦୯.୦୪.୨୦୨୪
ତାରିଖ					
ବର୍ଷା (ମିମି)	୦	୦	୨୫	୧୦	୧
ସର୍ବାଧିକ ତାପମାତ୍ରା (ଡିଗ୍ରୀ ସି.)	୪୦	୪୦	୩୫	୩୪	୩୦
ସର୍ବନିମ୍ନ ତାପମାତ୍ରା (ଡିଗ୍ରୀ ସି.)	୨୬	୨୬	୨୫	୨୪	୨୪
ମେଘାନ୍ତ	୦	୨	୨	୬	୪
ସର୍ବାଧିକ ଆହୁତା (%)	୫୬	୬୮	୬୪	୪୮	୬୬
ସର୍ବନିମ୍ନ ଆହୁତା (%)	୮	୮	୧୯	୧୭	୨୮
ବାୟୁର ଗତି (କି.ମି./ଘ.)	୧୨	୧୩	୧୩	୧୧	୯
ବାୟୁର ଦିଗ (ଡିଗ୍ରୀ)	୧୯୧	୧୯୮	୧୩୫	୩୩୩	୨୦୩

ପସଲ ଅନୁଯାୟୀ କୃଷି ପାଣିପାଗ ଉପଦେଶ

ଡାଲି ଜାତୀୟ ପସଲ- ବର୍ତ୍ତମାନ ନଭେମ୍ବର ରେ ବୁଣା ମୁଗ ଓ ବିରି ଅମଳ ପରିସ୍ଥିତିରେ ଅଛି । ବର୍ଷା ପୂର୍ବରୁ ସମାପ୍ତ ଅମଳ କରିଦିଅନ୍ତୁ । ମୁଗ ଓ ବିରିରେ ବର୍ତ୍ତମାନ ପାଗରେ ଅତ୍ୟାଧିକ ରୋଗ ଲାଗିଲେ ଏହାର ନିରାକରଣ ପାଇଁ ମେଟାଲାଇଟ୍ ୮% + ମାଙ୍କୋଜେବ ୬୪% ଡକ୍ସିପି ୪୦୦ଗ୍ରାମ କୁ ୨୦୦ଲି. ପାଣିରେ ମିଶାଇ ସିଞ୍ଚନ କରନ୍ତୁ । ମୁଗ ଓ ବିରିରେ ବର୍ତ୍ତମାନ ପାଗରେ ସର୍ବୋତ୍ତମ ପତୁଡ଼ିତା ରୋଗ ଲାଗିଲେ ଏହାର ନିରାକରଣ ପାଇଁ ମେଟାଲାଇଟ୍ ୮% + ମାଙ୍କୋଜେବ ୬୪% ଡକ୍ସିପି ୪୦୦ଗ୍ରାମ କୁ ୨୦୦ଲି. ପାଣିରେ ମିଶାଇ ସିଞ୍ଚନ କରନ୍ତୁ । ବର୍ଷା ପରେ ମୁଗ, ବିରିରେ କଳକା ରୋଗ ଏକ ମୁଖ୍ୟ ସମସ୍ୟା ଏହାର ନିରାକରଣ ପାଇଁ ମେଟାଲାଇଟ୍ ୮% + ମାଙ୍କୋଜେବ ୬୪% ଡକ୍ସିପି ୪୦୦ଗ୍ରାମ କୁ ୨୦୦ଲି. ପାଣିରେ ମିଶାଇ ସିଞ୍ଚନ କରନ୍ତୁ । ଯଦି ବର୍ଷା ପରେ ମୁଗ ବିରିରେ ଯାଉଁକା ରୋଗ ଦେଖାଯାଏ ତେବେ ଏହାର ନିରାକରଣ ପାଇଁ ଭାଲିଡାମାଇସିନ ୨ଗ୍ରାମ ପ୍ରତି ଲି. ପାଣିରେ ମିଶାଇ ସିଞ୍ଚନ କରନ୍ତୁ ।

ମକା:- ମକାରେ ବର୍ତ୍ତମାନର ତାପମାତ୍ରା ଓ ୭୦% ରୁ ଅଧିକ ଆହୁତା ଯୋଗୁଁ କାଞ୍ଚମାଝି ର ସମ୍ଭାବନା ଅଛି । ଅଜ୍ଞାନ ଅବସ୍ଥାରେ ଏହାର ନିରାକରଣ ପାଇଁ ମିଥାଇଲ ଡିମେଟ୍ ୧ମି.ଲି. କିମ୍ବା ଡାଇମିଥୋଏବ୍ ୨ମି.ଲି. କୁ ପ୍ରତି ଲି. ପାଣିରେ ମିଶାଇ ସିଞ୍ଚନ କରନ୍ତୁ । ବର୍ତ୍ତମାନର ମେଣୁଆ ପାଗ ଯୋଗୁଁ ମକାରେ ପତୁଡ଼ିତା ରୋଗ ଲାଗିବାର ସମ୍ଭାବନା ଅଛି । ଏହାର ନିରାକରଣ ପାଇଁ ଆଜୋକ୍ସିଟ୍ରିନ୍ + ମାଙ୍କୋଜେବ ୧.୫ଗ୍ରାମ କୁ ପ୍ରତି ଲି. ପାଣିରେ ମିଶାଇ ସିଞ୍ଚନ କରନ୍ତୁ । ଅଧିକା ବର୍ଷା ଓ ଜଳମଗ୍ନ ସ୍ଥିତି ଯୋଗୁଁ କାଞ୍ଚପତା ରୋଗ ଲାଗିବାର ସମ୍ଭାବନା ଥାଏ । ଏହା ଦେଖାଗଲେ କପରଅକ୍ସିକ୍ଲୋରାଇଡ୍ ୫୦% ଡକ୍ସିପି ୩ଗ୍ରାମ କୁ ପ୍ରତି ଲି. ପାଣିରେ ମିଶାଇ ସିଞ୍ଚନ କରନ୍ତୁ ।

ରବି ଚିନାବାବାମ-: ଚାଷୀଭାରମାନେ ବର୍ତ୍ତମାନ ଚିନାବାବାମର ଅମଳ ପରିସ୍ଥିତିରେ ଅଛି । ବର୍ଷା ପୂର୍ବରୁ ସମାପ୍ତ ଅମଳ କରିଦିଅନ୍ତୁ । ଚନ୍ଦ୍ରାଣ୍ଡ ସମାପ୍ତ ନିରାକରଣ ପାଇଁ ପିପ୍ରେନିଲ ୫% ଏସଏଲ ୪୦୦ମି.ଲି. କିମ୍ବା ଇଣ୍ଡୋକ୍ସାକାବ୍ ୧୪.୫% ଏସସି ୮୦ଗ୍ରାମ କିମ୍ବା ନିମ୍ବ ତେଲ ୧୦୦୦ମି.ଲି. କୁ ୨୦୦ଲି. ପାଣିରେ ମିଶାଇ ଏକର ହିସାବରେ ସିଞ୍ଚନ କରନ୍ତୁ । ଆଗରୁ ବର୍ଷା ପାଗ ଯୋଗୁଁ ଚିନାବାବାମ ରେ ବର୍ତ୍ତମାନ ଚାକା ରୋଗ ର ସମ୍ଭାବନା ଅଛି, ଯଦି ଏହା ଦେଖାଯାଏ ତେବେ ଟାକାର ନିୟନ୍ତ୍ରଣ ପାଇଁ କ୍ଲୋରୋଥାମୋନିଲ୍ ୭୫% ଡକ୍ସିପି. @ ୪୦୦ ଗ୍ରାମ ପ୍ରତି ଏକର କିମ୍ବା ହେକ୍ସାକୋନାକୋଲ ୦୫% ଇ.ସି. ୩୦୦ମି.ଲି. କିମ୍ବା ଟ୍ରିକ୍ଲୋ ୫୦ ଗୁଣ୍ଠ ୫୦୦ଗ୍ରାମ କୁ ପ୍ରତି ଏକର ହିସାବରେ ୨୦୦ଲି. ପାଣିରେ ମିଶାଇ ସିଞ୍ଚନ କରନ୍ତୁ ।

ପନିପରିବା- ଟୋମାଟ ଓ ବାଉଁଶର କ୍ଷେତରେ ଯାଉଁକା ରୋଗ ଦେଖାଗଲେ ଏହାର ନିରାକରଣ ପାଇଁ କପରଅକ୍ସିକ୍ଲୋରାଇଡ୍ ୫୦% ଡକ୍ସିପି @ ୩ ଗ୍ରାମ + ପ୍ଲାଟୋ ମାଲସିଡ୍ @ ୧ ଗ୍ରାମ/ଲିଟର କୁ ସିଞ୍ଚନ କରନ୍ତୁ । ବର୍ଷା ପରେ ଟମାଟୋ ଗଛରେ କାଞ୍ଚ / ମୁକ ପତା ରୋଗ ଦେଖାଗଲେ ମେଟାଲାଇଟ୍ + ମାଙ୍କୋଜେବ @ ୨ଗ୍ରାମ/ଲିଟର ସିଞ୍ଚନ କରନ୍ତୁ ।

ବାଉଁଶ-: ବାଉଁଶରେ ପତ ଏବଂ କାଞ୍ଚ ବିହାର ପ୍ରାରମ୍ଭିକ ପର୍ଯ୍ୟାୟରେ ୧୫୦୦ppm @ ୬୦୦ମି.ଲି./ଏକର ନିମ୍ ଆଧାରିତ କାର୍ବୋକ୍ସିକ୍ସିଡ୍ ଶ୍ରେଣୀ କରନ୍ତୁ । ପରେ ୧୫ଦିନ ବ୍ୟବଧାନରେ ସିନୋସାଇଡ୍ ୪୫% SC @ ୭୦ ମି.ଲି./ଏକର ଏବଂ ଅିଡିକାବ୍ ୩୦୦ଗ୍ରାମ/ଏକର ରେ ବିକଳ୍ପ ଭାବେ ୨୦୦ ଲି. ପାଣିରେ ମିଶାଇ ଶ୍ରେଣୀ କରନ୍ତୁ । ବାଉଁଶରେ ପତପତା ରୋଗ ହେବାର ସମ୍ଭାବନା ଥାଏ, ତେଣୁ Carbendazim ୫୦% WP @ ୨ଗ୍ରାମ/ଲିଟର ପାଣି କିମ୍ବା Copper oxychloride ୫୦% WP @ ୩ଗ୍ରାମ/ଲିଟର ପାଣିରେ ଶ୍ରେଣୀ କରନ୍ତୁ । ବାଉଁଶରେ ପତସିଦ୍ଧ ବାଉଁଶ ଲାଗେ ତେବେ ଏହାର ନିରାକରଣ ପାଇଁ ଜିନେବ ୭୫% ଡକ୍ସିପି ୨ଗ୍ରାମ ପ୍ରତି ଲି. ପାଣିରେ ମିଶାଇ ସିଞ୍ଚନ କରନ୍ତୁ । ବର୍ଷାପରେ ବାଉଁଶରେ ସର୍ବୋତ୍ତମ ପତୁଡ଼ିତା ରୋଗ ଲାଗିବାର ସମ୍ଭାବନା ଥାଏ । ଏହାର ନିରାକରଣ ପାଇଁ କାର୍ବୋକ୍ସିକ୍ସିଡ୍ ୨ଗ୍ରାମ ପ୍ରତି ଲି. ପାଣିରେ ମିଶାଇ ସିଞ୍ଚନ କରନ୍ତୁ । ଯଦି ବାଉଁଶରେ ହେଉଁକୋର୍ପା ସମାପ୍ତ ଲାଗେ ତେବେ ଏହାର ନିରାକରଣ ପାଇଁ ପୁବେକ୍ସିଆମାଇଡ୍ କିମ୍ବା ଇଣ୍ଡୋକ୍ସାକାବ୍ ୨ମି.ଲି. ପ୍ରତି ଲି. ପାଣିରେ ମିଶାଇ ସିଞ୍ଚନ କରନ୍ତୁ ।

କାକୁଡ଼ି ଜାତୀୟ ପସଲ- କାକୁଡ଼ି ଜାତୀୟ ପସଲରେ ବର୍ଷାପରେ ନିମ୍ନମୁଖୀ ପତୁଡ଼ିତା, ପତୁଡ଼ିତା ରୋଗ ଦେଖାଯିବାର ସମ୍ଭାବନା ଥାଏ । ଏହାକୁ ନିୟନ୍ତ୍ରଣ କରିବା ପାଇଁ ମେଟାଲାଇଟ୍+ମାଙ୍କୋଜେବ @ ୨ଗ୍ରାମ/ଲିଟର କିମ୍ବା ଆଜୋକ୍ସିକ୍ସିଡ୍+ଟେବୁକୋନାକୋଲ @ ୦.୬ଗ୍ରାମ/ଲିଟର ପାଣିରେ ମିଶାଇ ୧୦ଦିନ ବ୍ୟବଧାନରେ ଅବଳ ବଦଳ କରି ସିଞ୍ଚନ କରନ୍ତୁ । ବର୍ତ୍ତମାନ କାକୁଡ଼ି ଜାତୀୟ ପନିପରିବାରେ ଚିଲି ପତୁଡ଼ିତା ରୋଗ ଲାଗିବାର ସମ୍ଭାବନା ଅଛି । ଏହାର ନିରାକରଣ ପାଇଁ ମାଙ୍କୋଜେବ ୭୫% ଡକ୍ସିପି ୨.୫ଗ୍ରାମ କୁ ପ୍ରତି ଲି. ପାଣିରେ ମିଶାଇ ସିଞ୍ଚନ କରନ୍ତୁ । କାକୁଡ଼ି ଓ କଲରା ରେ ନାଲି କଣ୍ଠା ବିଟିଲ ଦେଖାଗଲେ ପ୍ରାଥମିକ ଅବସ୍ଥା ନିମ୍ବ ଜାତୀୟ କାର୍ବୋକ୍ସିକ୍ସିଡ୍ ୩୦୦ପିପିଏମ @ ୦.୫ ମି.ଲି କୁ ପ୍ରତି ଲି. ପାଣିରେ ଓ ପରବର୍ତ୍ତୀ ଅବସ୍ଥାରେ ଏସିପେଟ୍, ୧ଗ୍ରାମ କୁ ପ୍ରତି ଲି. ପାଣିରେ ମିଶାଇ ସିଞ୍ଚନ କରନ୍ତୁ ।

ପତ- ଆମ- ବର୍ତ୍ତମାନ ପାଗରେ ଆମରେ ପତୁଡ଼ିତା ଯୋଗୁଁ ଲାଗିବାର ସମ୍ଭାବନା ଅଛି, ଏହାର ପ୍ରତିକାର ପାଇଁ ପଞ୍ଚାମିଡ୍ ୦.୫ମି.ଲି. କୁ ପ୍ରତି ଲି. ପାଣିରେ କିମ୍ବା ଡାଇମିଥୋଏବ୍ ୨ମି.ଲି. କୁ ପ୍ରତି ଲି. ପାଣିରେ ମିଶାଇ ଫୁଲ ଆସିବାର ପ୍ରାଥମିକ ଅବସ୍ଥାରେ ସିଞ୍ଚନ କରନ୍ତୁ । ବର୍ତ୍ତମାନ ପାଗରେ ପତବିହାର ଯୋଗୁଁ ଲାଗିଲେ ନିମ୍ବ ତେଲ ୩ମି.ଲି. ଓ କ୍ଲୋରୋପାଇରିଫ୍ ୧ମି.ଲି. ର ମିଶ୍ରଣ କୁ ୫୦୦ ସହ ୧ଲି. ପାଣିରେ ମିଶାଇ ସିଞ୍ଚନ କରନ୍ତୁ । କଳକା- କଳକାରେ ବର୍ତ୍ତମାନ ପାଗରେ ପତୁଡ଼ିତା/ସିନୋକୋକା ରୋଗ ଲାଗିଲେ ଏହାର ନିରାକରଣ ପାଇଁ ପ୍ଲୋପିକୋନାକୋଲ @ ୧ମି.ଲି. କିମ୍ବା ଟେବୁକୋନାକୋଲ+ଟ୍ରାଲୋପିକ୍ସିକ୍ସିଡ୍ @ ୧ମି.ଲି. ପ୍ରତି ଲି. ପାଣିରେ ମିଶାଇ ୨୫ଦିନ ବ୍ୟବଧାନରେ ୨-୩ଥର ପ୍ରୟୋଗ କରନ୍ତୁ । ଜମିରୁ ଅଧିକା ଜଳ ନିଷାସନ ପାଇଁ ବ୍ୟବସ୍ଥା କରନ୍ତୁ । ୧୦ ଗ୍ରା ପତାସିମ୍ବ ନାଲିଗ୍ରେଡ୍ ଓ ୨୦ ଗ୍ରା, ଯୁରିଆକୁ ଅଧିକମ୍ବୁ ଫୁଲ ଅବସ୍ଥାରେ ସିଞ୍ଚନ କରନ୍ତୁ । ୮୦ଗ୍ରାମ ଏମଓପି ଓ ୧୦୦ଗ୍ରାମ ଯୁରିଆ କୁ ପ୍ରତି ମାସ ବ୍ୟବଧାନରେ ୨-୩ ଥର ସିଞ୍ଚନ କରନ୍ତୁ ।

କାଦୁ- ବର୍ତ୍ତମାନ ର ବର୍ଷା ପାଗ ପରେ କାଦୁରେ ପତବିହାର ଯୋଗୁଁ ସମ୍ଭାବନା ଥିବା ହେତୁ ଏହାର ନିରାକରଣ ପାଇଁ ପ୍ରେଡେନୋଫ୍ ୧ମି.ଲି. କିମ୍ବା ଏସିପେଟ୍ ୧.୫ଗ୍ରାମ କୁ ପ୍ରତି ଲି. ପାଣିରେ ମିଶାଇ ସିଞ୍ଚନ କରନ୍ତୁ ।

ପଶୁପାଳନ- ଗୃହପାଳିତ ପଶୁପକ୍ଷୀଙ୍କୁ ଘଟଣତି ବର୍ଷା ସମୟରେ ବାହାରକୁ ଛାଡ଼ନ୍ତୁ ନାହିଁ । ଗୁହାଳ ଓ ଫାର୍ମ ଭିତରେ ଆବଶ୍ୟକ ଖାଦ୍ୟ ଓ ପାନୀୟ ଜଳର ବ୍ୟବସ୍ଥା କରନ୍ତୁ ।



ଅଧିକା ସୂଚନା ପାଇଁ କୃଷି ବିଜ୍ଞାନ କେନ୍ଦ୍ର କଟକ ସହ ଯୋଗାଯୋଗ କରନ୍ତୁ(ମୋ-୯୮୭୧୪୪୫୦୮୦/୭୦୦୮୪୫୩୪୨୭)
କଟକ ଜିଲ୍ଲାର କୃଷି ପାଣିପାଗ ଉପଦେଶ ପାଇଁ ମେଘଦୂତ ଥାପ୍ ଓ ନିଜ ଅଞ୍ଚଳରେ ବିକୃଳି ପ୍ରାକ୍ ସୂଚନା ସକାଶେ ଦାନିନା ଥାପ୍ କୁ ଅନୁସରଣ କରନ୍ତୁ





ଗ୍ରାମୀଣ କୃଷି ମୌସମ ସେବା
ଭାରତ ପାଣିପାଗ ବିଭାଗ
ଜିଲ୍ଲା କୃଷି ପାଣିପାଗ ବିଭାଗ
କୃଷି ବିଜ୍ଞାନ କେନ୍ଦ୍ର କଟକ



ପତ୍ରିକା ସଂଖ୍ୟା-୩୪୭
ତାରିଖ-୦୫.୦୪.୨୦୨୪

ଭାକ୍ୟୁଅନୁପ-ଜାତୀୟ ଧାନ ଗବେଷଣା କେନ୍ଦ୍ର, କଟକ

ବତ୍ୟା କୃଷି ପାଣିପାଗ ଉପଦେଶ ସେବା

ବୁଦ୍ଧ ପୂର୍ବସପ୍ତାହ ବର୍ଷା ଓ ଜିଲ୍ଲା ବିଗତ ସପ୍ତାହ ପାଣିପାଗ ସୂଚନା

ପୂର୍ବ ସପ୍ତାହରେ ବୁଦ୍ଧ ହାରାହାରି ୦୦ ମିମି ବର୍ଷା ଓ ଜିଲ୍ଲାରେ ହାରାହାରି ୦୦ ମିମି ବର୍ଷା ହୋଇଥିଲା । ଦିନର ହାରାହାରି ସର୍ବୋଚ୍ଚ ଓ ସର୍ବନିମ୍ନ ତାପମାତ୍ରା ଯଥାକ୍ରମେ ୩୭.୮୫ ଡିଗ୍ରୀ ସି. (ସକାଳିକ ଠାରୁ ୧.୭୪ ଡିଗ୍ରୀ ଅଧିକ) ଓ ୨୫.୫ ଡିଗ୍ରୀ ସି. (ସକାଳିକ ଠାରୁ ୨.୫୫ ଡିଗ୍ରୀ ଅଧିକ) ଥିଲା । ଦିନର ହାରାହାରି ସର୍ବୋଚ୍ଚ ଓ ସର୍ବନିମ୍ନ ଆହ୍ରତା ଯଥାକ୍ରମେ ୬୩-୮୨% ଥିଲା ।

ପାଣିପାଗ ପୂର୍ବାନୁମାନ- ଆଜିର ସକାଳ ୮.୩୦ ରୁ ତା. ୧୦.୦୪.୨୦୨୪ ରିଷ ସକାଳ ୮.୩୦ ପର୍ଯ୍ୟନ୍ତ

ସାଧାରଣ ଉପଦେଶ- ବୁଦ୍ଧରେ ଆଗକୁ ୫ଦିନ ମଧ୍ୟରେ ରବିବାର ଓ ସୋମବାର ସାମାନ୍ୟ ରୁ ମଧ୍ୟମ ବର୍ଷା/ଘଟଗଡ଼ି ସହ ବର୍ଷା ଏବଂ ମଙ୍ଗଳବାର ଅତିକମ୍ ବର୍ଷା ଏବଂ ଆଜି ଓ କାଲି ପାଗ ଶୁଷ୍କ ସମ୍ଭାବନା ଅଛି । ଦିନର ହାରାହାରି ସର୍ବୋଚ୍ଚ ଓ ସର୍ବନିମ୍ନ ତାପମାତ୍ରା ଯଥାକ୍ରମେ ୩୧-୪୦ ଡିଗ୍ରୀ ସି. ଓ ୨୩-୨୬ ଡିଗ୍ରୀ ସି. ହେବାର ଅନୁମାନ କରାଯାଇଛି । ଦିନର ହାରାହାରି ସର୍ବୋଚ୍ଚ ଓ ସର୍ବନିମ୍ନ ଆହ୍ରତା ଯଥାକ୍ରମେ ୪୭-୫୯% ଓ ୦୮-୨୮% ହେବାର ଅନୁମାନ କରାଯାଇଛି । ଆଗାମୀ ୫ ଦିନ ଆକାଶ ମୁଖ୍ୟତଃ ନିର୍ମଳ ରୁ ଆଞ୍ଚଳିକ ମେଘୁଆ ରହିବାର ସମ୍ଭାବନା ଅଛି ।

ବୁଦ୍ଧ	ବତ୍ୟା(ଆଜିର ସକାଳ ୮.୩୦ ରୁ ତା. ୧୦.୦୪.୨୦୨୪ ରିଷ ସକାଳ ୮.୩୦ ପର୍ଯ୍ୟନ୍ତ)				
	୦୫.୦୪.୨୦୨୪	୦୬.୦୪.୨୦୨୪	୦୭.୦୪.୨୦୨୪	୦୮.୦୪.୨୦୨୪	୦୯.୦୪.୨୦୨୪
ବର୍ଷା (ମିମି)	୦	୦	୧୮	୯	୧
ସର୍ବାଧିକ ତାପମାତ୍ରା (ଡିଗ୍ରୀ ସି.)	୪୦	୪୦	୩୬	୩୪	୩୧
ସର୍ବନିମ୍ନ ତାପମାତ୍ରା (ଡିଗ୍ରୀ ସି.)	୨୫	୨୬	୨୪	୨୩	୨୩
ମେଘାନ୍ତ	୦	୨	୨	୬	୪
ସର୍ବାଧିକ ଆହ୍ରତା (%)	୪୭	୫୦	୫୬	୪୭	୫୯
ସର୍ବନିମ୍ନ ଆହ୍ରତା (%)	୮	୮	୧୯	୧୮	୨୮
ବାୟୁର ଗତି (କି.ମି./ଘ.)	୧୧	୧୨	୧୪	୧୧	୭
ବାୟୁର ଦିଗ (ଡିଗ୍ରୀ)	୧୯୮	୨୩	୩୪୨	୩୩୩	୩୩୮

ଫସଲ ଅନୁଯାୟୀ କୃଷି ପାଣିପାଗ ଉପଦେଶ

ଡାଲି ଜାତୀୟ ଫସଲ- ବର୍ତ୍ତମାନ ନଭେମ୍ବର ରେ ବୁଣା ମୁଗ ଓ ବିରି ଅମଳ ପରିସ୍ଥିତିରେ ଅଛି । ବର୍ଷା ପୂର୍ବରୁ ଯଥାଶୀଘ୍ର ଅମଳ କରିଦିଅନ୍ତୁ । ମୁଗ ଓ ବିରିରେ ବର୍ତ୍ତମାନ ପାଗରେ ଅତ୍ୟାଧିକ ରୋଗ ଲାଗିଲେ ଏହାର ନିରାକରଣ ପାଇଁ ମେଟାଲାଇଡ୍ ୮% + ମାଙ୍କୋଜେବ ୬୪% ଡବୁପି ୪୦୦ଗ୍ରାମ କୁ ୨୦୦ଲି. ପାଣିରେ ମିଶାଇ ସିଞ୍ଚନ କରନ୍ତୁ । ମୁଗ ଓ ବିରିରେ ବର୍ତ୍ତମାନ ପାଗରେ ସକୋଭିରା ପତ୍ରଚିକା ରୋଗ ଲାଗିଲେ ଏହାର ନିରାକରଣ ପାଇଁ ମେଟାଲାଇଡ୍ ୮% + ମାଙ୍କୋଜେବ ୬୪% ଡବୁପି ୪୦୦ଗ୍ରାମ କୁ ୨୦୦ଲି. ପାଣିରେ ମିଶାଇ ସିଞ୍ଚନ କରନ୍ତୁ । ବର୍ଷା ପରେ ମୁଗ, ବିରିରେ କକଦା ରୋଗ ଏକ ମୁଖ୍ୟ ସମସ୍ୟା ଏହାର ନିରାକରଣ ପାଇଁ ମେଟାଲାଇଡ୍ ୮% + ମାଙ୍କୋଜେବ ୬୪% ଡବୁପି ୪୦୦ଗ୍ରାମ କୁ ୨୦୦ଲି. ପାଣିରେ ମିଶାଇ ସିଞ୍ଚନ କରନ୍ତୁ । ଯଦି ବର୍ଷା ପରେ ମୁଗ ବିରିରେ ଆଇକା ରୋଗ ଦେଖାଯାଏ ତେବେ ଏହାର ନିରାକରଣ ପାଇଁ ଭାଲିଡାମାଇଡିନ ୨ଗ୍ରାମ ପ୍ରତି ଲି. ପାଣିରେ ମିଶାଇ ସିଞ୍ଚନ କରନ୍ତୁ ।

ମକା:- ମକାରେ ବର୍ତ୍ତମାନର ତାପମାତ୍ରା ଓ ୭୦% ରୁ ଅଧିକ ଆହ୍ରତା ଯୋଗୁଁ କାଣ୍ଡମାଝି ର ସମ୍ଭାବନା ଅଛି । ଅଜ୍ଞାନ ଅବସ୍ଥାରେ ଏହାର ନିରାକରଣ ପାଇଁ ମିଆଇଲ ଡିମେଟ୍ ୧ମି.ଲି. କିମ୍ବା ଡାଲମିଥୋଏବ୍ ୨ମି.ଲି. କୁ ପ୍ରତି ଲି. ପାଣିରେ ମିଶାଇ ସିଞ୍ଚନ କରନ୍ତୁ । ବର୍ତ୍ତମାନର ମେଘୁଆ ପାଗ ଯୋଗୁଁ ମକାରେ ପତ୍ରପୋତା ରୋଗ ଲାଗିବାର ସମ୍ଭାବନା ଅଛି । ଏହାର ନିରାକରଣ ପାଇଁ ଆକୋଷ୍ଟିବିନ୍ + ମାଙ୍କୋଜେବ ୧.୫ଗ୍ରାମ କୁ ପ୍ରତି ଲି. ପାଣିରେ ମିଶାଇ ସିଞ୍ଚନ କରନ୍ତୁ । ଅଧିକା ବର୍ଷା ଓ ଜଳମଗ୍ନ ସ୍ଥିତି ଯୋଗୁଁ ବାଷ୍ପପତା ରୋଗ ଲାଗିବାର ସମ୍ଭାବନା ଥାଏ । ଏହା ଦେଖାଗଲେ କପରଅକ୍ସିକ୍ଲୋରାଇଡ୍ ୫୦% ଡବୁପି ୩ଗ୍ରାମ କୁ ପ୍ରତି ଲି. ପାଣିରେ ମିଶାଇ ସିଞ୍ଚନ କରନ୍ତୁ ।

ରବି ଚିନାବାବାନ:- ଚାଷୀଭାଇମାନେ ବର୍ତ୍ତମାନ ଚିନାବାବାନର ଅମଳ ପରିସ୍ଥିତିରେ ଅଛି । ବର୍ଷା ପୂର୍ବରୁ ଯଥାଶୀଘ୍ର ଅମଳ କରିଦିଅନ୍ତୁ । ଚନ୍ଦ୍ରାଣୁ ସମାବୃତ୍ୟ ନିରାକରଣ ପାଇଁ ଫିପ୍ରେନିଲ ୫% ଏସଏଲ ୪୦୦ମି.ଲି. କିମ୍ବା ଇଷ୍ଟୋକ୍ୱାକାର୍ବ ୧୪.୫% ଏସପି ୮୦୦ଗ୍ରାମ କିମ୍ବା ନିମ୍ ଡେଲ ୧୦୦୦ମି.ଲି. କୁ ୨୦୦ଲି. ପାଣିରେ ମିଶାଇ ଏକର ହିସାବରେ ସିଞ୍ଚନ କରନ୍ତୁ । ଆଗକୁ ବର୍ଷା ପାଗ ଯୋଗୁଁ ଚିନାବାବାନ ରେ ବର୍ତ୍ତମାନ ଟାକା ରୋଗ ର ସମ୍ଭାବନା ଅଛି, ଯଦି ଏହା ଦେଖାଯାଏ ତେବେ ଟାକାର ନିୟନ୍ତ୍ରଣ ପାଇଁ କ୍ଲୋରୋଥାଲୋକ୍ସିଲ ୭୫% ଡବୁପି @ ୪୦୦ ଗ୍ରାମ ପ୍ରତି ଏକର କିମ୍ବା ହେକ୍ସାକୋନାଜୋଲ ୦୫% ଇ.ସି. ୩୦୦ମି.ଲି. କିମ୍ବା ବୁଟ୍ କୁ ୫୦ ଗୁଣ୍ଠ ୫୦୦ଗ୍ରାମ କୁ ପ୍ରତି ଏକର ହିସାବରେ ୨୦୦ଲି. ପାଣିରେ ମିଶାଇ ସିଞ୍ଚନ କରନ୍ତୁ ।

ପତ୍ତିପରିବା- ଟୋମାଟ- ଟୋମାଟ ଓ ବାଇଗଣ କ୍ଷେତରେ ଆଇକା ରୋଗ ଦେଖାଗଲେ ଏହାର ନିରାକରଣ ପାଇଁ କପରଅକ୍ସି କ୍ଲୋରାଇଡ୍ ୫୦% ଡବୁପି @ ୩ ଗ୍ରାମ + ପ୍ଲୁବ ଫାଲସିଡ୍ @ ୧ ଗ୍ରାମ/ଲିଟର କୁ ସିଞ୍ଚନ କରନ୍ତୁ । ବର୍ଷା ପରେ ଟମାଟୋ ଗଛରେ କାଢ / ମୁଗ ପତା ରୋଗ ଦେଖାଗଲେ ମେଟାଲାଇଡ୍ + ମାଙ୍କୋଜେବ @ ୨ଗ୍ରାମ/ଲିଟର ସିଞ୍ଚନ କରନ୍ତୁ ।

ବାଇଗଣ- ବାଇଗଣରେ ଫଳ ଏବଂ କାଣ୍ଡ ବିକାଶ ପ୍ରାରମ୍ଭିକ ପର୍ଯ୍ୟାୟରେ ୧୫୦୦ppm @ ୬୦୦ମି.ଲି./ଏକର ନିମ୍ ଆଧାରିତ କାର୍ବୋକ୍ସିକ୍ସିଡ୍ କ୍ଷେତ୍ର କରନ୍ତୁ । ପରେ ୧୫ଦିନ ବ୍ୟବଧାନରେ ସିନୋସାଡ୍ ୪୫% SC @ ୭୦ ମି.ଲି./ଏକର ଏବଂ ଅିଡିକାର୍ବ ୩୦୦ଗ୍ରାମ/ଏକର ରେ ବିକଳ୍ପ ଭାବେ ୨୦୦ ଲି. ପାଣିରେ ମିଶାଇ କ୍ଷେତ୍ର କରନ୍ତୁ । ବାଇଗଣରେ ଫଳପତା ରୋଗ ହେବାର ସମ୍ଭାବନା ଥାଏ, ତେଣୁ Carbendazim ୫୦% WP @ ୨ଗ୍ରାମ/ଲିଟର ପାଣି କିମ୍ବା Copper oxychloride ୫୦% WP @ ୩ଗ୍ରାମ/ଲିଟର ପାଣିରେ କ୍ଷେତ୍ର କରନ୍ତୁ । ବାଇଗଣରେ ଫଳସିଦ୍ଧ ବାଇଗଣ ଲାଗେ ତେବେ ଏହାର ନିରାକରଣ ପାଇଁ କିନେବ ୭୫% ଡବୁପି ୨ଗ୍ରାମ ପ୍ରତି ଲି. ପାଣିରେ ମିଶାଇ ସିଞ୍ଚନ କରନ୍ତୁ । ବର୍ଷାପରେ ବାଇଗଣରେ ସକୋଭିରା ପତ୍ରଚିକା ରୋଗ ଲାଗିବାର ସମ୍ଭାବନା ଥାଏ । ଏହାର ନିରାକରଣ ପାଇଁ କାର୍ବୋଥାଲିନ ୨ଗ୍ରାମ ପ୍ରତି ଲି. ପାଣିରେ ମିଶାଇ ସିଞ୍ଚନ କରନ୍ତୁ । ଯଦି ବାଇଗଣରେ ହେଲିକୋଇର୍ସା ସମାବୃତ୍ୟ ଲାଗେ ତେବେ ଏହାର ନିରାକରଣ ପାଇଁ ଫୁବେକ୍ସିଆମାଇଡ୍ କିମ୍ବା ଇଷ୍ଟୋକ୍ୱାକାର୍ବ ୨ମି.ଲି. ପ୍ରତି ଲି. ପାଣିରେ ମିଶାଇ ସିଞ୍ଚନ କରନ୍ତୁ ।

କାକୁଡି ଜାତୀୟ ଫସଲ- କାକୁଡି ଜାତୀୟ ଫସଲରେ ବର୍ଷାପରେ ନିମ୍ନମୁଖୀ ପତ୍ରପୋତା, ପତ୍ରଚିକା ରୋଗ ଦେଖାଯିବାର ସମ୍ଭାବନା ଥାଏ । ଏହାକୁ ନିୟନ୍ତ୍ରଣ କରିବା ପାଇଁ ମେଟାଲାଇଡ୍+ମାଙ୍କୋଜେବ @ ୨ଗ୍ରାମ/ଲିଟର କିମ୍ବା ଆକୋକ୍ସିକ୍ସିଡିନ୍+ଟେବୁକୋନାଜୋଲ @ ୦.୬ଗ୍ରାମ/ଲିଟର ପାଣିରେ ମିଶାଇ ୧୦ଦିନ ବ୍ୟବଧାନରେ ଅବଳ ବଦଳ କରି ସିଞ୍ଚନ କରନ୍ତୁ । ବର୍ତ୍ତମାନ କାକୁଡି ଜାତୀୟ ପତ୍ତିପରିବାରେ ଚନ୍ଦ୍ରା ପତ୍ରପୋତା ରୋଗ ଲାଗିବାର ସମ୍ଭାବନା ଅଛି । ଏହାର ନିରାକରଣ ପାଇଁ ମାଙ୍କୋଜେବ ୭୫% ଡବୁପି ୨.୫ଗ୍ରାମ କୁ ପ୍ରତି ଲି. ପାଣିରେ ମିଶାଇ ସିଞ୍ଚନ କରନ୍ତୁ । କାକୁଡି ଓ ଜଳରା ରେ ନାଲି କଣ୍ଠା ବିଚିତ୍ର ଦେଖାଗଲେ ପ୍ରାଥମିକ ଅବସ୍ଥା ନିମ୍ କାତୀୟ କାର୍ବୋକ୍ସିକ୍ସିଡିନ୍ ୩୦୦ପିପିଏମ @ ୦୫ ମି.ଲି କୁ ପ୍ରତି ଲି. ପାଣିରେ ଓ ପରବର୍ତ୍ତୀ ଅବସ୍ଥାରେ ଏସିଫେବ୍ ୧ଗ୍ରାମ କୁ ପ୍ରତି ଲି. ପାଣିରେ ମିଶାଇ ସିଞ୍ଚନ କରନ୍ତୁ ।

ଫସ-ଆମ- ବର୍ତ୍ତମାନ ପାଗରେ ଆମରେ ପତ୍ରତାହଣୀ ଯୋଗ ଲାଗିବାର ସମ୍ଭାବନା ଅଛି, ଏହାର ପ୍ରତିକାର ପାଇଁ ଫଣ୍ଡାମିଡ୍ ୦.୫ମି.ଲି. କୁ ପ୍ରତି ଲି. ପାଣିରେ କିମ୍ବା ଡାଲମିଥୋଏବ୍ ୨ମି.ଲି. କୁ ପ୍ରତି ଲି. ପାଣିରେ ମିଶାଇ ଫୁଲ ଆସିବାର ପ୍ରାଥମିକ ଅବସ୍ଥାରେ ସିଞ୍ଚନ କରନ୍ତୁ । ବର୍ତ୍ତମାନ ପାଗରେ ଫଳବିକା ଯୋଗ ଲାଗିଲେ ନିମ୍ ଡେଲ ୩ମି.ଲି. ଓ କ୍ଲୋରୋଥାଲିଡିଫ୍ ୧ମି.ଲି. ର ମିଶ୍ରଣ କୁ ଅଠା ସହ ୧ଲି. ପାଣିରେ ମିଶାଇ ସିଞ୍ଚନ କରନ୍ତୁ । କକଦା- କକଦାରେ ବର୍ତ୍ତମାନ ପାଗରେ ପତ୍ରକାଠ/ସିଗାଡୋକା ରୋଗ ଲାଗିଲେ ଏହାର ନିରାକରଣ ପାଇଁ ପ୍ଲୋପିକୋନାଜୋଲ @ ୧ମି.ଲି. କିମ୍ବା ଟେବୁକୋନାଜୋଲ+ଟ୍ରାକ୍ସୋକ୍ସିକ୍ସିଡିନ୍ @ ୧ମି.ଲି. ପ୍ରତି ଲି. ପାଣିରେ ମିଶାଇ ୨୫ଦିନ ବ୍ୟବଧାନରେ ୨-୩ଥର ପ୍ରୟୋଗ କରନ୍ତୁ । ଜମିରୁ ଅଧିକା ଜଳ ନିଷାସନ ପାଇଁ ବ୍ୟବସ୍ଥା କରନ୍ତୁ । ୧୦ ଗ୍ରା ପତ୍ରାସିଦ୍ଧମ ନାଇଟ୍ରେଟ୍ ଓ ୨୦ ଗ୍ରା, ସ୍ତରିଆକୁ ଅଜ୍ଞିୟତ୍ ଫୁଲ ଅବସ୍ଥାରେ ସିଞ୍ଚନ କରନ୍ତୁ । ୮୦ଗ୍ରାମ ଏମଡିଓ ଓ ୧୦୦ଗ୍ରାମ ସ୍ତରିଆ କୁ ପ୍ରତି ମାସ ବ୍ୟବଧାନରେ ୨-୩ଥର ସିଞ୍ଚନ କରନ୍ତୁ ।

କାକୁ- ବର୍ତ୍ତମାନ ର ବର୍ଷା ପାଗ ପରେ କାକୁରେ ଫଳବିକା ଯୋଗ ସମ୍ଭାବନା ଥିବା ହେତୁ ଏହାର ନିରାକରଣ ପାଇଁ ପ୍ରଫେନୋପିଫ୍ ୧ମି.ଲି. କିମ୍ବା ଏସିଫେବ୍ ୧.୫ଗ୍ରାମ କୁ ପ୍ରତି ଲି. ପାଣିରେ ମିଶାଇ ସିଞ୍ଚନ କରନ୍ତୁ ।

ପଶୁପାଳନ- ଗୃହପାଳିତ ପଶୁପକ୍ଷୀଙ୍କୁ ଘଟଗଡ଼ି ବର୍ଷା ସମୟରେ ବାହାରକୁ ଛାଡନ୍ତୁ ନାହିଁ । ଗୁହାଳ ଓ ପାର୍ଶ୍ୱ ଭିତରେ ଆବଶ୍ୟକ ଖାଦ୍ୟ ଓ ପାନୀୟ ଜଳର ବ୍ୟବସ୍ଥା କରନ୍ତୁ ।



ଅଧିକା ସୂଚନା ପାଇଁ କୃଷି ବିଜ୍ଞାନ କେନ୍ଦ୍ର କଟକ ସହ ଯୋଗାଯୋଗ କରନ୍ତୁ(ମୋ-୯୮୭୧୪୪୫୦୮୦/୭୦୦୮୪୫୩୪୨୭)
କଟକ ଜିଲ୍ଲାର କୃଷି ପାଣିପାଗ ଉପଦେଶ ପାଇଁ ମେଘଦୂତ ଥାପ୍ ଓ ନିଜ ଅଞ୍ଚଳରେ ବିକୃଳି ପ୍ରାକ୍ ସୂଚନା ସକାଶେ ଦାନିନା ଥାପ୍ କୁ ଅନୁସରଣ କରନ୍ତୁ





ଗ୍ରାମୀଣ କୃଷି ମୌସମ ସେବା
ଭାରତ ପାଣିପାଗ ବିଭାଗ
ଜିଲ୍ଲା କୃଷି ପାଣିପାଗ ବିଭାଗ
କୃଷି ବିଜ୍ଞାନ କେନ୍ଦ୍ର କଟକ



ପତ୍ରିକା ସଂଖ୍ୟା-୩୪୭
ତାରିଖ-୦୫.୦୪.୨୦୨୪

ଭାକ୍ୟୁଅନୁପ-ଜାତୀୟ ଧାନ ଗବେଷଣା କେନ୍ଦ୍ର, କଟକ

ବାଙ୍କୀ କୃଷି ପାଣିପାଗ ଉପଦେଶ ସେବା

ବୁଦ୍ଧ ପୂର୍ବସପ୍ତାହ ବର୍ଷା ଓ ଜିଲ୍ଲା ବିଗତ ସପ୍ତାହ ପାଣିପାଗ ସୂଚନା

ପୂର୍ବ ସପ୍ତାହରେ ଜିଲ୍ଲାରେ ହାରାହାରି ୦୦ ମିମି ବର୍ଷା ହୋଇଥିଲା । ଦିନର ହାରାହାରି ସର୍ବୋଚ୍ଚ ଓ ସର୍ବନିମ୍ନ ତାପମାତ୍ରା ଯଥାକ୍ରମେ ୩୭.୮୫ ଡିଗ୍ରୀ ସି. (ସ୍ୱଭାବିକ ଠାରୁ ୧.୭୪ ଡିଗ୍ରୀ ଅଧିକ) ଓ ୨୫.୫ ଡିଗ୍ରୀ ସି. (ସ୍ୱଭାବିକ ଠାରୁ ୨.୫୫ ଡିଗ୍ରୀ ଅଧିକ) ଥିଲା । ଦିନର ହାରାହାରି ସର୍ବୋଚ୍ଚ ଓ ସର୍ବନିମ୍ନ ଆର୍ଦ୍ରତା ଯଥାକ୍ରମେ ୬୩-୮୨% ଥିଲା ।

ପାଣିପାଗ ପୂର୍ବାନୁମାନ- ଆଜିର ସକାଳ ୮.୩୦ ରୁ ତା. ୧୦.୦୪.୨୦୨୪ ରିଖ ସକାଳ ୮.୩୦ ପର୍ଯ୍ୟନ୍ତ

ସାଧାରଣ ଉପଦେଶ- ବୁଦ୍ଧରେ ଆଗରୁ ୫ଦିନ ମଧ୍ୟରେ ରବିବାର ଓ ସୋମବାର ସାମାନ୍ୟ ରୁ ମଧ୍ୟମ ବର୍ଷା/ଘଟଗଡ଼ି ସହ ବର୍ଷା ଏବଂ ମଙ୍ଗଳବାର ଅତିକମ୍ ବର୍ଷା ଏବଂ ଆଜି ଓ କାଲି ପାଗ ଶୁଷ୍କ ସମ୍ଭାବନା ଅଛି । ଦିନର ହାରାହାରି ସର୍ବୋଚ୍ଚ ଓ ସର୍ବନିମ୍ନ ତାପମାତ୍ରା ଯଥାକ୍ରମେ ୩୧-୪୧ ଡିଗ୍ରୀ ସି. ଓ ୨୩-୨୬ ଡିଗ୍ରୀ ସି. ହେବାର ଅନୁମାନ କରାଯାଇଛି । ଦିନର ହାରାହାରି ସର୍ବୋଚ୍ଚ ଓ ସର୍ବନିମ୍ନ ଆର୍ଦ୍ରତା ଯଥାକ୍ରମେ ୪୭-୬୬% ଓ ୦୯-୨୭% ହେବାର ଅନୁମାନ କରାଯାଇଛି । ଆଗାମୀ ୫ ଦିନ ଆକାଶ ମୁଖ୍ୟତଃ ନିର୍ମଳ ରୁ ଆଶିକ ମେଘୁଆ ରହିବାର ସମ୍ଭାବନା ଅଛି ।

ବୁଦ୍ଧ	ବାଙ୍କୀ(ଆଜିର ସକାଳ ୮.୩୦ ରୁ ତା.୧୦.୦୪.୨୦୨୪ ରିଖ ସକାଳ ୮.୩୦ ପର୍ଯ୍ୟନ୍ତ)				
	୦୫.୦୪.୨୦୨୪	୦୬.୦୪.୨୦୨୪	୦୭.୦୪.୨୦୨୪	୦୮.୦୪.୨୦୨୪	୦୯.୦୪.୨୦୨୪
ତାରିଖ					
ବର୍ଷା (ମିମି)	୦	୦	୨୦	୧୩	୧
ସର୍ବାଧିକ ତାପମାତ୍ରା (ଡିଗ୍ରୀ ସି.)	୪୧	୪୦	୩୬	୩୫	୩୧
ସର୍ବନିମ୍ନ ତାପମାତ୍ରା (ଡିଗ୍ରୀ ସି.)	୨୬	୨୬	୨୪	୨୪	୨୩
ମେଘାନ୍ତରୁ	୦	୧	୧	୫	୪
ସର୍ବାଧିକ ଆର୍ଦ୍ରତା (%)	୫୪	୬୩	୬୩	୪୭	୬୬
ସର୍ବନିମ୍ନ ଆର୍ଦ୍ରତା (%)	୯	୯	୨୦	୧୮	୨୭
ବାୟୁର ଗତି (କି.ମି./ଘ.)	୧୨	୧୩	୧୪	୧୦	୯
ବାୟୁର ଦିଗ (ଡିଗ୍ରୀ)	୧୯୮	୧୯୮	୧୫୮	୩୩୮	୧୯୮

ପସଲ ଅନୁଯାୟୀ କୃଷି ପାଣିପାଗ ଉପଦେଶ

ଡାଲି ଜାତୀୟ ପସଲ:- ବର୍ତ୍ତମାନ ନଭେମ୍ବର ରେ ବୃଷା ମୁଗ ଓ ବିରି ଅମଳ ପରିସ୍ଥିତିରେ ଅଛି । ବର୍ଷା ପୂର୍ବରୁ ସମାଶୀଳ ଅମଳ କରିଦିଅନ୍ତୁ । ମୁଗ ଓ ବିରିରେ ବର୍ତ୍ତମାନ ପାଗରେ ଅତ୍ୟାଧିକ ଘୋର ଲାଗିଲେ ଏହାର ନିରାକରଣ ପାଇଁ ମେଟାଲାଇଟ୍ ୮% + ମାଙ୍କୋଜେବ ୬୪% ଡକ୍ସିପି ୪୦୦ଗ୍ରାମ କୁ ୨୦୦ଲି. ପାଣିରେ ମିଶାଇ ସିଞ୍ଚନ କରନ୍ତୁ । ମୁଗ ଓ ବିରିରେ ବର୍ତ୍ତମାନ ପାଗରେ ସକୋଷିରା ପତୁଡିତା ରୋଗ ଲାଗିଲେ ଏହାର ନିରାକରଣ ପାଇଁ ମେଟାଲାଇଟ୍ ୮% + ମାଙ୍କୋଜେବ ୬୪% ଡକ୍ସିପି ୪୦୦ଗ୍ରାମ କୁ ୨୦୦ଲି. ପାଣିରେ ମିଶାଇ ସିଞ୍ଚନ କରନ୍ତୁ । ବର୍ଷା ପରେ ମୁଗ, ବିରିରେ କଳକା ରୋଗ ଏକ ମୁଖ୍ୟ ସମସ୍ୟା ଏହାର ନିରାକରଣ ପାଇଁ ମେଟାଲାଇଟ୍ ୮% + ମାଙ୍କୋଜେବ ୬୪% ଡକ୍ସିପି ୪୦୦ଗ୍ରାମ କୁ ୨୦୦ଲି. ପାଣିରେ ମିଶାଇ ସିଞ୍ଚନ କରନ୍ତୁ । ଯଦି ବର୍ଷା ପରେ ମୁଗ ବିରିରେ ଯାଉଁକା ରୋଗ ଦେଖାଯାଏ ତେବେ ଏହାର ନିରାକରଣ ପାଇଁ ଭାଲିଡାମାଇସିନ ୨ଗ୍ରାମ ପ୍ରତି ଲି. ପାଣିରେ ମିଶାଇ ସିଞ୍ଚନ କରନ୍ତୁ ।

ମକା:- ମକାରେ ବର୍ତ୍ତମାନର ତାପମାତ୍ରା ଓ ୭୦% ରୁ ଅଧିକ ଆର୍ଦ୍ରତା ଯୋଗୁଁ କାଞ୍ଚମାଝି ର ସମ୍ଭାବନା ଅଛି । ଅଜ୍ଞାନ ଅବସ୍ଥାରେ ଏହାର ନିରାକରଣ ପାଇଁ ମିଥାଇଲ ଡିମେଟେ ୧ମି.ଲି. କିମ୍ବା ଡାଇମିଥୋଏବ୍ ୨ମି.ଲି. କୁ ପ୍ରତି ଲି. ପାଣିରେ ମିଶାଇ ସିଞ୍ଚନ କରନ୍ତୁ । ବର୍ତ୍ତମାନର ମେଘୁଆ ପାଗ ଯୋଗୁଁ ମକାରେ ପତୁଡିତା ରୋଗ ଲାଗିବାର ସମ୍ଭାବନା ଅଛି । ଏହାର ନିରାକରଣ ପାଇଁ ଆଜୋକ୍ସିଟ୍ରିନ୍ + ମାଙ୍କୋଜେବ ୧.୫ଗ୍ରାମ କୁ ପ୍ରତି ଲି. ପାଣିରେ ମିଶାଇ ସିଞ୍ଚନ କରନ୍ତୁ । ଅଧିକା ବର୍ଷା ଓ ଜଳମଗ୍ନ ସ୍ଥିତି ଯୋଗୁଁ କାଞ୍ଚପତା ରୋଗ ଲାଗିବାର ସମ୍ଭାବନା ଥାଏ । ଏହା ଦେଖାଗଲେ କପରଅକ୍ସିକ୍ଲୋରାଇଡ୍ ୫୦% ଡକ୍ସିପି ୩ଗ୍ରାମ କୁ ପ୍ରତି ଲି. ପାଣିରେ ମିଶାଇ ସିଞ୍ଚନ କରନ୍ତୁ ।

ରବି ଚିନାବାବାମ:- ଚାଷୀଭାଗମାନେ ବର୍ତ୍ତମାନ ଚିନାବାବାମର ଅମଳ ପରିସ୍ଥିତିରେ ଅଛି । ବର୍ଷା ପୂର୍ବରୁ ସମାଶୀଳ ଅମଳ କରିଦିଅନ୍ତୁ । ଚନ୍ଦ୍ରାଣୁ ସମାବୃତ୍ତି ନିରାକରଣ ପାଇଁ ପିପ୍ରେନିଲ ୫% ଏସଏଲ ୪୦୦ମି.ଲି. କିମ୍ବା ଇଥୋକ୍ୱାକାର୍ବ ୧୪.୫% ଏସସି ୮୦୦ଗ୍ରାମ କିମ୍ବା ନିମ୍ବ ତେଲ ୧୦୦୦ମି.ଲି. କୁ ୨୦୦ଲି. ପାଣିରେ ମିଶାଇ ଏକର ହିସାବରେ ସିଞ୍ଚନ କରନ୍ତୁ । ଆଗରୁ ବର୍ଷା ପାଗ ଯୋଗୁଁ ଚିନାବାବାମ ରେ ବର୍ତ୍ତମାନ ଚାକା ରୋଗ ର ସମ୍ଭାବନା ଅଛି, ଯଦି ଏହା ଦେଖାଯାଏ ତେବେ ଟାକାର ନିୟନ୍ତ୍ରଣ ପାଇଁ କ୍ଲୋରୋଥାମୋନିଲ୍ ୭୫% ଡକ୍ସିପି. @ ୪୦୦ ଗ୍ରାମ ପ୍ରତି ଏକର କିମ୍ବା ହେକ୍ସାକୋନାଜୋଲ ୦୫% ଇ.ସି. ୩୦୦ମି.ଲି. କିମ୍ବା କୁଟକ୍ ୫୦ ଗୁଣ୍ଠ ୫୦୦ଗ୍ରାମ କୁ ପ୍ରତି ଏକର ହିସାବରେ ୨୦୦ଲି. ପାଣିରେ ମିଶାଇ ସିଞ୍ଚନ କରନ୍ତୁ ।

ପନିପରିବା:- ଟୋମାଟ ଓ ବାଇଗଣ କ୍ଷେତରେ ଯାଉଁକା ରୋଗ ଦେଖାଗଲେ ଏହାର ନିରାକରଣ ପାଇଁ କପରଅକ୍ସି କ୍ଲୋରାଇଡ୍ ୫୦% ଡକ୍ସିପି @ ୩ ଗ୍ରାମ + ପ୍ଲାଟାମାଇସିନ୍ @ ୧ ଗ୍ରାମ/ଲିଟର କୁ ସିଞ୍ଚନ କରନ୍ତୁ । ବର୍ଷା ପରେ ଟମାଟୋ ଗଛରେ କାଢ / ମୁକ ପତା ରୋଗ ଦେଖାଗଲେ ମେଟାଲାଇଟ୍ + ମାଙ୍କୋଜେବ @ ୨ଗ୍ରାମ/ଲିଟର ସିଞ୍ଚନ କରନ୍ତୁ ।

ବାଇଗଣ:- ବାଇଗଣରେ ପତ ଏବଂ କାଢ ବିହାର ପ୍ରାରମ୍ଭିକ ପର୍ଯ୍ୟାୟରେ ୧୫୦୦ppm @ ୬୦୦ମି.ଲି./ଏକର ନିମ୍ ଆଧାରିତ କାର୍ବୋକ୍ସିକ ଷ୍ଟ୍ରେ କରନ୍ତୁ । ପରେ ୧୫ଦିନ ବ୍ୟବଧାନରେ ସିନୋସାଇଡ ୪୫% SC @ ୭୦ ମି.ଲି./ଏକର ଏବଂ ଅିଡିକାର୍ବ ୩୦୦ଗ୍ରାମ/ଏକର ରେ ବିକଳ୍ପ ଭାବେ ୨୦୦ ଲି. ପାଣିରେ ମିଶାଇ ଷ୍ଟ୍ରେ କରନ୍ତୁ । ବାଇଗଣରେ ପତପତା ରୋଗ ହେବାର ସମ୍ଭାବନା ଥାଏ, ତେଣୁ Carbendazim ୫୦% WP @ ୨ଗ୍ରାମ/ଲିଟର ପାଣି କିମ୍ବା Copper oxychloride ୫୦% WP @ ୩ଗ୍ରାମ/ଲିଟର ପାଣିରେ ଷ୍ଟ୍ରେ କରନ୍ତୁ । ବାଇଗଣରେ ପତସିଦ୍ଧ ବାଇଗଣ ଲାଗେ ତେବେ ଏହାର ନିରାକରଣ ପାଇଁ ଜିନେବ ୭୫% ଡକ୍ସିପି ୨ଗ୍ରାମ ପ୍ରତି ଲି. ପାଣିରେ ମିଶାଇ ସିଞ୍ଚନ କରନ୍ତୁ । ବର୍ଷାପରେ ବାଇଗଣରେ ସକୋଷିରା ପତୁଡିତା ରୋଗ ଲାଗିବାର ସମ୍ଭାବନା ଥାଏ । ଏହାର ନିରାକରଣ ପାଇଁ କାର୍ବୋକ୍ସିକ୍ଲିନ ୨ଗ୍ରାମ ପ୍ରତି ଲି. ପାଣିରେ ମିଶାଇ ସିଞ୍ଚନ କରନ୍ତୁ । ଯଦି ବାଇଗଣରେ ହେଉଁକୋକାର୍ପା ସମାବୃତ୍ତି ଲାଗେ ତେବେ ଏହାର ନିରାକରଣ ପାଇଁ ପୁବେକ୍ସିଆମାଇଡ୍ କିମ୍ବା ଇଥୋକ୍ୱାକାର୍ବ ୨ମି.ଲି. ପ୍ରତି ଲି. ପାଣିରେ ମିଶାଇ ସିଞ୍ଚନ କରନ୍ତୁ ।

କାକୁଡି ଜାତୀୟ ପସଲ- କାକୁଡି ଜାତୀୟ ପସଲରେ ବର୍ଷାପରେ ନିମ୍ନମୁଖୀ ପତୁଡିତା ରୋଗ ଦେଖାଯିବାର ସମ୍ଭାବନା ଥାଏ । ଏହାକୁ ନିୟନ୍ତ୍ରଣ କରିବା ପାଇଁ ମେଟାଲାଇଟ୍+ମାନକୋଜେବ @ ୨ଗ୍ରାମ/ଲିଟର କିମ୍ବା ଆଜୋକ୍ସିକ୍ସିଟ୍ରିନ୍+ଟେବୁକୋନାଜୋଲ @ ୦.୬ଗ୍ରାମ/ଲିଟର ପାଣିରେ ମିଶାଇ ୧୦ଦିନ ବ୍ୟବଧାନରେ ଅବଳ ବଦଳ କରି ସିଞ୍ଚନ କରନ୍ତୁ । ବର୍ତ୍ତମାନ କାକୁଡି ଜାତୀୟ ପନିପରିବାରେ ଚନ୍ଦ୍ରା ପତୁଡିତା ରୋଗ ଲାଗିବାର ସମ୍ଭାବନା ଅଛି । ଏହାର ନିରାକରଣ ପାଇଁ ମାଙ୍କୋଜେବ ୭୫% ଡକ୍ସିପି ୨.୫ଗ୍ରାମ କୁ ପ୍ରତି ଲି. ପାଣିରେ ମିଶାଇ ସିଞ୍ଚନ କରନ୍ତୁ । କାକୁଡି ଓ କଲରା ରେ ନାଲି କଷ୍ଟାବୃ ଚିଡିଲ ଦେଖାଗଲେ ପ୍ରାଥମିକ ଅବସ୍ଥା ନିମ୍ ଜାତୀୟ କାର୍ବୋକ୍ସିକ ୩୦୦ପିପିଏମ @ ୦୫ ମି.ଲି କୁ ପ୍ରତି ଲି. ପାଣିରେ ଓ ପରବର୍ତ୍ତୀ ଅବସ୍ଥାରେ ଏସିପେଟ୍ ୧ଗ୍ରାମ କୁ ପ୍ରତି ଲି. ପାଣିରେ ମିଶାଇ ସିଞ୍ଚନ କରନ୍ତୁ ।

ପତ- ଆମ- ବର୍ତ୍ତମାନ ପାଗରେ ଆମରେ ପତୁଡିତାହାଣୀ ଯୋଗ ଲାଗିବାର ସମ୍ଭାବନା ଅଛି, ଏହାର ପ୍ରତିକାର ପାଇଁ ପକ୍ସାମିଡ୍ ୦.୫ମି.ଲି. କୁ ପ୍ରତି ଲି. ପାଣିରେ କିମ୍ବା ଡାଇମିଥୋଏବ୍ ୨ମି.ଲି. କୁ ପ୍ରତି ଲି. ପାଣିରେ ମିଶାଇ ଫୁଲ ଆସିବାର ପ୍ରାଥମିକ ଅବସ୍ଥାରେ ସିଞ୍ଚନ କରନ୍ତୁ । ବର୍ତ୍ତମାନ ପାଗରେ ପତବିହା ଯୋଗ ଲାଗିଲେ ନିମ୍ ତେଲ ୩ମି.ଲି. ଓ କ୍ଲୋରୋପାଇରିଫ୍ ୧ମି.ଲି. ର ମିଶ୍ରଣ କୁ ଅଠା ସହ ୧ଲି. ପାଣିରେ ମିଶାଇ ସିଞ୍ଚନ କରନ୍ତୁ । କଳକା- କଳକାରେ ବର୍ତ୍ତମାନ ପାଗରେ ପତୁଡିତା/ସିଗାଟୋକା ରୋଗ ଲାଗିଲେ ଏହାର ନିରାକରଣ ପାଇଁ ପ୍ରୋପିକୋନାଜୋଲ @ ୧ମି.ଲି. କିମ୍ବା ଟେବୁକୋନାଜୋଲ+ଟ୍ରାକୋପୋକ୍ସିକ୍ସିଟ୍ରିନ୍ @ ୧ମି.ଲି. ପ୍ରତି ଲି. ପାଣିରେ ମିଶାଇ ୨୫ଦିନ ବ୍ୟବଧାନରେ ୨-୩ଥର ପ୍ରୟୋଗ କରନ୍ତୁ । ଜମିରୁ ଅଧିକା ଜଳ ନିଷ୍କାସନ ପାଇଁ ବ୍ୟବସ୍ଥା କରନ୍ତୁ । ୧୦ ଗ୍ରା ପଟାସିୟମ ନାଇଟ୍ରେଟ୍ ଓ ୨୦ ଗ୍ରା, ଯୁରିଆକୁ ଅକ୍ସିଡିଲ୍ ଫୁଲ ଅବସ୍ଥାରେ ସିଞ୍ଚନ କରନ୍ତୁ । ୮୦ଗ୍ରାମ ଏମୱିପି ଓ ୧୦୦ଗ୍ରାମ ଯୁରିଆ କୁ ପ୍ରତି ମାସ ବ୍ୟବଧାନରେ ୨-୩ ଥର ସିଞ୍ଚନ କରନ୍ତୁ ।

କାଦୁ- ବର୍ତ୍ତମାନ ର ବର୍ଷା ପାଗ ପରେ କାଦୁରେ ପତବିହା ଯୋଗ ସମ୍ଭାବନା ଥିବା ହେତୁ ଏହାର ନିରାକରଣ ପାଇଁ ପ୍ରୋପିକୋନାଜୋଲ ୧ମି.ଲି. କିମ୍ବା ଏସିପେଟ୍ ୧.୫ଗ୍ରାମ କୁ ପ୍ରତି ଲି. ପାଣିରେ ମିଶାଇ ସିଞ୍ଚନ କରନ୍ତୁ ।

ପଶୁପାଳନ- ଗୃହପାଳିତ ପଶୁପକ୍ଷୀକୁ ଘଟଗଡ଼ି ବର୍ଷା ସମୟରେ ବାହାରକୁ ଛାଡନ୍ତୁ ନାହିଁ । ଗୁହାଳ ଓ ଫାର୍ମ ଭିତରେ ଆବଶ୍ୟକ ଖାଦ୍ୟ ଓ ପାନୀୟ ଜଳର ବ୍ୟବସ୍ଥା କରନ୍ତୁ ।



ଅଧିକା ସୂଚନା ପାଇଁ କୃଷି ବିଜ୍ଞାନ କେନ୍ଦ୍ର କଟକ ସହ ଯୋଗାଯୋଗ କରନ୍ତୁ(ମୋ-୯୮୭୧୪୪୫୦୮୦/୭୦୦୮୪୫୩୪୨୭)
କଟକ ଜିଲ୍ଲାର କୃଷି ପାଣିପାଗ ଉପଦେଶ ପାଇଁ ମେଘଦୂତ ଥାପ୍ ଓ ନିଜ ଅଞ୍ଚଳରେ ବିକୃଳି ପ୍ରାକ୍ ସୂଚନା ସକାଶେ ଦାମିନା ଥାପ୍ କୁ ଅନୁସରଣ କରନ୍ତୁ





ଗ୍ରାମୀଣ କୃଷି ମୌସମ ସେବା
ଭାରତ ପାଣିପାଗ ବିଭାଗ
ଜିଲ୍ଲା କୃଷି ପାଣିପାଗ ବିଭାଗ
କୃଷି ବିଜ୍ଞାନ କେନ୍ଦ୍ର କଟକ



ଭାକ୍ୟୁଅନୁପ-ଜାତୀୟ ଧାନ ଗବେଷଣା କେନ୍ଦ୍ର, କଟକ

ପତ୍ରିକା ସଂଖ୍ୟା-୩୪୭
 ତାରିଖ-୦୫.୦୪.୨୦୨୪

ବାଙ୍କୀ-ତମପଡା କୃଷି ପାଣିପାଗ ଉପଦେଶ ସେବା

ଜିଲ୍ଲା ବିଗତ ସପ୍ତାହ ପାଣିପାଗ ସୂଚନା

ପୂର୍ବ ସପ୍ତାହରେ ବୁକରେ ହାରାହାରି ୦୦ ମିମି ବର୍ଷା ଓ ଜିଲ୍ଲାରେ ହାରାହାରି ୦୦ ମିମି ବର୍ଷା ହୋଇଥିଲା । ଦିନର ହାରାହାରି ସର୍ବୋଚ୍ଚ ଓ ସର୍ବନିମ୍ନ ତାପମାତ୍ରା ଯଥାକ୍ରମେ ୩୭.୮୫ ଡିଗ୍ରୀ ସି. (ସ୍ୱଭାବିକ ଠାରୁ ୧.୭୫ ଡିଗ୍ରୀ ଅଧିକ) ଓ ୨୫.୫ ଡିଗ୍ରୀ ସି. (ସ୍ୱଭାବିକ ଠାରୁ ୨.୫୫ ଡିଗ୍ରୀ ଅଧିକ) ଥିଲା । ଦିନର ହାରାହାରି ସର୍ବୋଚ୍ଚ ଓ ସର୍ବନିମ୍ନ ଆଦ୍ରତା ଯଥାକ୍ରମେ ୬୩-୮୨% ଥିଲା ।

ପାଣିପାଗ ପୂର୍ବାନୁମାନ- ଆଜିର ସକାଳ ୮.୩୦ ରୁ ତା. ୧୦.୦୪.୨୦୨୪ ରିଖ ସକାଳ ୮.୩୦ ପର୍ଯ୍ୟନ୍ତ

ସାଧାରଣ ଉପଦେଶ- ବୁକରେ ଆଗକୁ ୫ଦିନ ମଧ୍ୟରେ ରବିବାର ଓ ସୋମବାର ସାମାନ୍ୟ ରୁ ମଧ୍ୟମ ବର୍ଷା/ଗଡ଼ଗଡ଼ି ସହ ବର୍ଷା ଏବଂ ମଙ୍ଗଳବାର ଅତିକମ୍ ବର୍ଷା ଏବଂ ଆଜି ଓ କାଲି ପାଗ ଶୁଷ୍କ ସମ୍ଭାବନା ଅଛି । ଦିନର ହାରାହାରି ସର୍ବୋଚ୍ଚ ଓ ସର୍ବନିମ୍ନ ତାପମାତ୍ରା ଯଥାକ୍ରମେ ୩୧-୪୧ ସି. ଓ ୨୩-୨୬ ଡିଗ୍ରୀ ସି. ହେବାର ଅନୁମାନ କରାଯାଇଛି । ଦିନର ହାରାହାରି ସର୍ବୋଚ୍ଚ ଓ ସର୍ବନିମ୍ନ ଆଦ୍ରତା ଯଥାକ୍ରମେ ୪୭-୬୭% ଓ ୦୯-୨୬% ହେବାର ଅନୁମାନ କରାଯାଇଛି । ଆଗାମୀ ୫ ଦିନ ଆକାଶ ମୁଖ୍ୟତଃ ନିର୍ମଳ ରୁ ଆଞ୍ଚଳିକ ମେଗୁଆ ରହିବାର ସମ୍ଭାବନା ଅଛି ।

ବୁଦ୍ଧି	ବାଙ୍କୀ-ତମପଡା(ଆଜିର ସକାଳ ୮.୩୦ ରୁ ତା. ୧୦.୦୪.୨୦୨୪ ରିଖ ସକାଳ ୮.୩୦ ପର୍ଯ୍ୟନ୍ତ)				
	୦୫.୦୪.୨୦୨୪	୦୬.୦୪.୨୦୨୪	୦୭.୦୪.୨୦୨୪	୦୮.୦୪.୨୦୨୪	୦୯.୦୪.୨୦୨୪
ବର୍ଷା (ମିମି)	୦	୦	୨୧	୧୩	୨
ସର୍ବାଧିକ ତାପମାତ୍ରା (ଡିଗ୍ରୀ ସି.)	୪୧	୪୧	୩୬	୩୫	୩୧
ସର୍ବନିମ୍ନ ତାପମାତ୍ରା (ଡିଗ୍ରୀ ସି.)	୨୬	୨୬	୨୪	୨୪	୨୩
ମେଗାଜମ୍ବୁ	୦	୧	୧	୫	୪
ସର୍ବାଧିକ ଆଦ୍ରତା (%)	୫୬	୬୫	୬୫	୪୭	୬୭
ସର୍ବନିମ୍ନ ଆଦ୍ରତା (%)	୯	୯	୨୦	୧୮	୨୬
ବାୟୁର ଗତି (କି.ମି./ଘ.)	୧୨	୧୩	୧୪	୧୦	୯
ବାୟୁର ଦିଗ (ଡିଗ୍ରୀ)	୧୯୮	୨୦୩	୧୫୮	୩୪୨	୧୯୮

ପସଲ ଅନୁଯାୟୀ କୃଷି ପାଣିପାଗ ଉପଦେଶ

ଡାଲି ଜାତୀୟ ଫସଲ- ବର୍ତ୍ତମାନ ନଭେମ୍ବର ରେ ବୁଝା ମୁଗ ଓ ବିରି ଅମଳ ପରିସ୍ଥିତିରେ ଅଛି । ବର୍ଷା ପୂର୍ବରୁ ସମାପ୍ତ ଅମଳ କରିଦିଅନ୍ତୁ । ମୁଗ ଓ ବିରିରେ ବର୍ତ୍ତମାନ ପାଗରେ ଅତ୍ୟାଧିକ ରୋଗ ଲାଗିଲେ ଏହାର ନିରାକରଣ ପାଇଁ ମେଟାଲାଇଟ୍ ୮% + ମାଙ୍କୋଜେବ ୬୪% ଡକ୍ସି ୪୦୦ଗ୍ରାମ କୁ ୨୦୦ଲି. ପାଣିରେ ମିଶାଇ ସିଞ୍ଚନ କରନ୍ତୁ । ମୁଗ ଓ ବିରିରେ ବର୍ତ୍ତମାନ ପାଗରେ ସକୋଷିରା ପତୁଡିତା ରୋଗ ଲାଗିଲେ ଏହାର ନିରାକରଣ ପାଇଁ ମେଟାଲାଇଟ୍ ୮% + ମାଙ୍କୋଜେବ ୬୪% ଡକ୍ସି ୪୦୦ଗ୍ରାମ କୁ ୨୦୦ଲି. ପାଣିରେ ମିଶାଇ ସିଞ୍ଚନ କରନ୍ତୁ । ବର୍ଷା ପରେ ମୁଗ, ବିରିରେ କକଦା ରୋଗ ଏକ ମୁଖ୍ୟ ସମସ୍ୟା ଏହାର ନିରାକରଣ ପାଇଁ ମେଟାଲାଇଟ୍ ୮% + ମାଙ୍କୋଜେବ ୬୪% ଡକ୍ସି ୪୦୦ଗ୍ରାମ କୁ ୨୦୦ଲି. ପାଣିରେ ମିଶାଇ ସିଞ୍ଚନ କରନ୍ତୁ । ଯଦି ବର୍ଷା ପରେ ମୁଗ ବିରିରେ ଯାଉଁକା ରୋଗ ଦେଖାଯାଏ ତେବେ ଏହାର ନିରାକରଣ ପାଇଁ ଭାଲିଡାମାଇସିନ ୨ଗ୍ରାମ ପ୍ରତି ଲି. ପାଣିରେ ମିଶାଇ ସିଞ୍ଚନ କରନ୍ତୁ ।

ମକା:- ମକାରେ ବର୍ତ୍ତମାନର ତାପମାତ୍ରା ଓ ୭୦% ରୁ ଅଧିକ ଆଦ୍ରତା ଯୋଗୁଁ କାଞ୍ଚମାଝି ର ସମ୍ଭାବନା ଅଛି । ଅଜ୍ଞାନ ଅବସ୍ଥାରେ ଏହାର ନିରାକରଣ ପାଇଁ ମିଥାଇଲ ଡିମେଟେ ୧ମି.ଲି. କିମ୍ବା ଡାଇମିଥୋଏବ୍ ୨ମି.ଲି. କୁ ପ୍ରତି ଲି. ପାଣିରେ ମିଶାଇ ସିଞ୍ଚନ କରନ୍ତୁ । ବର୍ତ୍ତମାନର ମେଗୁଆ ପାଗ ଯୋଗୁଁ ମକାରେ ପତୁଡିତା ରୋଗ ଲାଗିବାର ସମ୍ଭାବନା ଅଛି । ଏହାର ନିରାକରଣ ପାଇଁ ଆଜୋକ୍ସିବିନ୍ + ମାଙ୍କୋଜେବ ୧.୫ଗ୍ରାମ କୁ ପ୍ରତି ଲି. ପାଣିରେ ମିଶାଇ ସିଞ୍ଚନ କରନ୍ତୁ । ଅଧିକା ବର୍ଷା ଓ ଜଳମଗ୍ନ ସ୍ଥିତି ଯୋଗୁଁ କାଞ୍ଚପତା ରୋଗ ଲାଗିବାର ସମ୍ଭାବନା ଥାଏ । ଏହା ଦେଖାଗଲେ କପରଅକ୍ସିକ୍ଲୋରାଇଡ୍ ୫୦% ଡକ୍ସି ୩ଗ୍ରାମ କୁ ପ୍ରତି ଲି. ପାଣିରେ ମିଶାଇ ସିଞ୍ଚନ କରନ୍ତୁ ।

ରବି ଚିନାବାବାମ-: ଚାଷୀଭାବନାରେ ବର୍ତ୍ତମାନ ଚିନାବାବାମର ଅମଳ ପରିସ୍ଥିତିରେ ଅଛି । ବର୍ଷା ପୂର୍ବରୁ ସମାପ୍ତ ଅମଳ କରିଦିଅନ୍ତୁ । ଚନ୍ଦ୍ରାଣ୍ଡ ସମାପ୍ତ ନିରାକରଣ ପାଇଁ ପିପ୍ରେନିଲ ୫% ଏସଏଲ ୪୦୦ମି.ଲି. କିମ୍ବା ଇଣ୍ଡୋକ୍ସାକାର୍ବ ୧୪.୫% ଏସସି ୮୦ଗ୍ରାମ କିମ୍ବା ନିମ୍ବ ତେଲ ୧୦୦୦ମି.ଲି. କୁ ୨୦୦ଲି. ପାଣିରେ ମିଶାଇ ଏକର ହିସାବରେ ସିଞ୍ଚନ କରନ୍ତୁ । ଆଗକୁ ବର୍ଷା ପାଗ ଯୋଗୁଁ ଚିନାବାବାମ ରେ ବର୍ତ୍ତମାନ ଟାକା ରୋଗ ର ସମ୍ଭାବନା ଅଛି, ଯଦି ଏହା ଦେଖାଯାଏ ତେବେ ଟାକାର ନିୟନ୍ତ୍ରଣ ପାଇଁ କ୍ଲୋରୋଥାମୋନିଲ୍ ୭୫% ଡକ୍ସି.ପି. @ ୪୦୦ ଗ୍ରାମ ପ୍ରତି ଏକର କିମ୍ବା ହେକ୍ସାକୋନାଜୋଲ ୦୫% ଇ.ସି. ୩୦୦ମି.ଲି. କିମ୍ବା କୁଟକ୍ ୫୦ ଗୁଣ୍ଠ ୫୦୦ଗ୍ରାମ କୁ ପ୍ରତି ଏକର ହିସାବରେ ୨୦୦ଲି. ପାଣିରେ ମିଶାଇ ସିଞ୍ଚନ କରନ୍ତୁ ।

ପନିପରିବା- ଟୋମାଟ ଓ ବାଉଁଶ ଶେଡରେ ଯାଉଁକା ରୋଗ ଦେଖାଗଲେ ଏହାର ନିରାକରଣ ପାଇଁ କପରଅକ୍ସି କ୍ଲୋରାଇଡ୍ ୫୦% ଡକ୍ସି @ ୩ ଗ୍ରାମ + ପ୍ଲୀମୋ ଲାଇସିନ୍ @ ୧ ଗ୍ରାମ/ଲିଟର କୁ ସିଞ୍ଚନ କରନ୍ତୁ । ବର୍ଷା ପରେ ଟମାଟୋ ଗଛରେ କାଞ୍ଚ / ମୁକ ପତା ରୋଗ ଦେଖାଗଲେ ମେଟାଲାଇଟ୍ + ମାଙ୍କୋଜେବ @ ୨ଗ୍ରାମ/ଲିଟର ସିଞ୍ଚନ କରନ୍ତୁ ।

ବାଇଗଣ- ବାଇଗଣରେ ଫଳ ଏବଂ କାଞ୍ଚ ବିହାର ପ୍ରାରମ୍ଭିକ ପର୍ଯ୍ୟାୟରେ ୧୫୦ppm @ ୬୦୦ମି.ଲି./ଏକର ନିମ୍ ଆଧାରିତ କାର୍ବୋକ୍ସିକ ଷ୍ଟ୍ରେ କରନ୍ତୁ । ପରେ ୧୫ଦିନ ବ୍ୟବଧାନରେ ସିନୋସାଇଡ ୪୫% SC @ ୭୦ ମି.ଲି./ଏକର ଏବଂ ଅିଡିକାର୍ବ ୩୦୦ଗ୍ରାମ/ଏକର ରେ ବିକଳ୍ପ ଭାବେ ୨୦୦ ଲି. ପାଣିରେ ମିଶାଇ ଷ୍ଟ୍ରେ କରନ୍ତୁ । ବାଇଗଣରେ ଫଳପତା ରୋଗ ହେବାର ସମ୍ଭାବନା ଥାଏ, ତେଣୁ Carbendazim ୫୦% WP @ ୨ଗ୍ରାମ/ଲିଟର ପାଣି କିମ୍ବା Copper oxychloride ୫୦% WP @ ୩ଗ୍ରାମ/ଲିଟର ପାଣିରେ ଷ୍ଟ୍ରେ କରନ୍ତୁ । ବାଇଗଣରେ ଫଳସିଦ୍ଧ ବାଉଁଶ ଲାଗେ ତେବେ ଏହାର ନିରାକରଣ ପାଇଁ ଜିନେବ ୭୫% ଡକ୍ସି ୨ଗ୍ରାମ ପ୍ରତି ଲି. ପାଣିରେ ମିଶାଇ ସିଞ୍ଚନ କରନ୍ତୁ । ବର୍ଷାପରେ ବାଇଗଣରେ ସକୋଷିରା ପତୁଡିତା ରୋଗ ଲାଗିବାର ସମ୍ଭାବନା ଥାଏ । ଏହାର ନିରାକରଣ ପାଇଁ କାର୍ବୋକ୍ସିକିନ ୨ଗ୍ରାମ ପ୍ରତି ଲି. ପାଣିରେ ମିଶାଇ ସିଞ୍ଚନ କରନ୍ତୁ । ଯଦି ବାଇଗଣରେ ହେଉଁକୋଇର୍ସା ସମାପ୍ତ ଲାଗେ ତେବେ ଏହାର ନିରାକରଣ ପାଇଁ ଫୁବେକ୍ସିଆମାଇଡ୍ କିମ୍ବା ଇଣ୍ଡୋକ୍ସାକାର୍ବ ୨ମି.ଲି. ପ୍ରତି ଲି. ପାଣିରେ ମିଶାଇ ସିଞ୍ଚନ କରନ୍ତୁ ।

କାକୁଡି ଜାତୀୟ ଫସଲ- କାକୁଡି ଜାତୀୟ ଫସଲରେ ବର୍ଷାପରେ ନିମ୍ନମୁଖୀ ପତୁଡିତା, ପତୁଡିତା ରୋଗ ଦେଖାଯିବାର ସମ୍ଭାବନା ଥାଏ । ଏହାକୁ ନିୟନ୍ତ୍ରଣ କରିବା ପାଇଁ ମେଟାଲାଇଟ୍+ମାଙ୍କୋଜେବ @ ୨ଗ୍ରାମ/ଲିଟର କିମ୍ବା ଆଜୋକ୍ସିବିନ୍+ଟେବୁକୋନାଜୋଲ @ ୦.୬ଗ୍ରାମ/ଲିଟର ପାଣିରେ ମିଶାଇ ୧୦ଦିନ ବ୍ୟବଧାନରେ ଅବଳ ବଦଳ କରି ସିଞ୍ଚନ କରନ୍ତୁ । ବର୍ତ୍ତମାନ କାକୁଡି ଜାତୀୟ ପନିପରିବାରେ ଚିଲି ପତୁଡିତା ରୋଗ ଲାଗିବାର ସମ୍ଭାବନା ଅଛି । ଏହାର ନିରାକରଣ ପାଇଁ ମାଙ୍କୋଜେବ ୭୫% ଡକ୍ସି ୨.୫ଗ୍ରାମ କୁ ପ୍ରତି ଲି. ପାଣିରେ ମିଶାଇ ସିଞ୍ଚନ କରନ୍ତୁ । କାକୁଡି ଓ କଲରା ରେ ନାଲି ବସାବୁ ବିଟିଲ ଦେଖାଗଲେ ପ୍ରାଥମିକ ଅବସ୍ଥା ନିମ୍ନ ଜାତୀୟ କାର୍ବୋକ୍ସିକ ୩୦୦ପିପିଏମ @ ୦୫ ମି.ଲି କୁ ପ୍ରତି ଲି. ପାଣିରେ ଓ ପରବର୍ତ୍ତୀ ଅବସ୍ଥାରେ ଏସିପେଟ୍ ୧ଗ୍ରାମ କୁ ପ୍ରତି ଲି. ପାଣିରେ ମିଶାଇ ସିଞ୍ଚନ କରନ୍ତୁ ।

ଫଳ- ଆମ- ବର୍ତ୍ତମାନ ପାଗରେ ଆମରେ ପତୁଡିତା ଯୋଗୁଁ ଲାଗିବାର ସମ୍ଭାବନା ଅଛି, ଏହାର ପ୍ରତିକାର ପାଇଁ ଫଲ୍ପାମିଡ୍ ୦.୫ମି.ଲି. କୁ ପ୍ରତି ଲି. ପାଣିରେ କିମ୍ବା ଡାଇମିଥୋଏବ୍ ୨ମି.ଲି. କୁ ପ୍ରତି ଲି. ପାଣିରେ ମିଶାଇ ଫୁଲ ଆସିବାର ପ୍ରାଥମିକ ଅବସ୍ଥାରେ ସିଞ୍ଚନ କରନ୍ତୁ । ବର୍ତ୍ତମାନ ପାଗରେ ଫଳବିକା ଯୋଗୁଁ ଲାଗିଲେ ନିମ୍ବ ତେଲ ୩ମି.ଲି. ଓ କ୍ଲୋରୋପାଇରିଫ୍ ୧ମି.ଲି. ର ମିଶ୍ରଣ କୁ ୫୦୦ ସହ ୧ଲି. ପାଣିରେ ମିଶାଇ ସିଞ୍ଚନ କରନ୍ତୁ । କକଦା- କକଦାରେ ବର୍ତ୍ତମାନ ପାଗରେ ପତୁଡିତା/ସିଗାଟୋକା ରୋଗ ଲାଗିଲେ ଏହାର ନିରାକରଣ ପାଇଁ ପ୍ରୋପିକୋନାଜୋଲ @ ୧ମି.ଲି. କିମ୍ବା ଟେବୁକୋନାଜୋଲ+ଟ୍ରାଲୋପିକ୍ସିବିନ୍ @ ୧ମି.ଲି. ପ୍ରତି ଲି. ପାଣିରେ ମିଶାଇ ୨୫ଦିନ ବ୍ୟବଧାନରେ ୨-୩ଥର ପ୍ରୟୋଗ କରନ୍ତୁ । ଜମିରୁ ଅଧିକା ଜଳ ନିଷ୍କାସନ ପାଇଁ ବ୍ୟବସ୍ଥା କରନ୍ତୁ । ୧୦ ଗ୍ରା ପର୍ଯ୍ୟାୟମ ନାଇଟ୍ରେଟ୍ ଓ ୨୦ ଗ୍ରା, ଯୁରିଆକୁ ଅଧିକତମ ଫୁଲ ଅବସ୍ଥାରେ ସିଞ୍ଚନ କରନ୍ତୁ । ୮୦ଗ୍ରାମ ଏମୱିପି ଓ ୧୦୦ଗ୍ରାମ ଯୁରିଆ କୁ ପ୍ରତି ମାସ ବ୍ୟବଧାନରେ ୨-୩ ଥର ସିଞ୍ଚନ କରନ୍ତୁ ।

କାଦୁ- ବର୍ତ୍ତମାନ ର ବର୍ଷା ପାଗ ପରେ କାଦୁରେ ଫଳବିକା ଯୋଗୁଁ ସମ୍ଭାବନା ଥିବା ହେତୁ ଏହାର ନିରାକରଣ ପାଇଁ ପ୍ରୋପିକୋନାଜୋଲ ୧ମି.ଲି. କିମ୍ବା ଏସିପେଟ୍ ୧.୫ଗ୍ରାମ କୁ ପ୍ରତି ଲି. ପାଣିରେ ମିଶାଇ ସିଞ୍ଚନ କରନ୍ତୁ ।

ପଶୁପାଳନ- ଗୃହପାଳିତ ପଶୁପକ୍ଷୀକୁ ଘଟଗଡ଼ି ବର୍ଷା ସମୟରେ ବାହାରକୁ ଛାଡ଼ନ୍ତୁ ନାହିଁ । ଗୁହାଳ ଓ ଫାର୍ମ ଭିତରେ ଆବଶ୍ୟକ ଶାନ୍ତ୍ୟ ଓ ପାମାୟ ଜଳର ବ୍ୟବସ୍ଥା କରନ୍ତୁ ।





ଗ୍ରାମୀଣ କୃଷି ମୌସମ ସେବା

ଭାରତ ପାଣିପାଗ ବିଭାଗ

ଜିଲ୍ଲା କୃଷି ପାଣିପାଗ ବିଭାଗ

କୃଷି ବିଜ୍ଞାନ କେନ୍ଦ୍ର କଟକ

ଭାକ୍ଷୁଅନୁପ-ଜାତୀୟ ଧାନ ଗବେଷଣା କେନ୍ଦ୍ର, କଟକ



ପତ୍ରିକା ସଂଖ୍ୟା-୩୪୭

ତାରିଖ-୦୫.୦୪.୨୦୨୪

ବାରଙ୍ଗ କୃଷି ପାଣିପାଗ ଉପଦେଶ ସେବା

ବୁଦ୍ଧ ପୂର୍ବସପ୍ତାହ ବର୍ଷା ଓ ଜିଲ୍ଲା ବିଗତ ସପ୍ତାହ ପାଣିପାଗ ସୂଚନା

ପୂର୍ବ ସପ୍ତାହରେ ବୁଦ୍ଧରେ ହାରାହାରି ୦୦ ମିମି ବର୍ଷା ଓ ଜିଲ୍ଲାରେ ହାରାହାରି ୦୦ ମିମି ବର୍ଷା ହୋଇଥିଲା । ଦିନର ହାରାହାରି ସର୍ବୋଚ୍ଚ ଓ ସର୍ବନିମ୍ନ ତାପମାତ୍ରା ଯଥାକ୍ରମେ ୩୭.୮୫ ଡିଗ୍ରୀ ସି. (ସ୍ୱଭାବିକ ଠାରୁ ୧.୭୪ ଡିଗ୍ରୀ ଅଧିକ) ଓ ୨୫.୫ ଡିଗ୍ରୀ ସି. (ସ୍ୱଭାବିକ ଠାରୁ ୨.୫୫ ଡିଗ୍ରୀ ଅଧିକ) ଥିଲା । ଦିନର ହାରାହାରି ସର୍ବୋଚ୍ଚ ଓ ସର୍ବନିମ୍ନ ଆହୁତା ଯଥାକ୍ରମେ ୬୩-୮୨% ଥିଲା ।

ପାଣିପାଗ ପୂର୍ବାନୁମାନ- ଆଜିର ସକାଳ ୮.୩୦ ରୁ ତା. ୧୦.୦୪.୨୦୨୪ ରିଖ ସକାଳ ୮.୩୦ ପର୍ଯ୍ୟନ୍ତ

ସାଧାରଣ ଉପଦେଶ- ବୁଦ୍ଧରେ ଆଗରୁ ୫ଦିନ ମଧ୍ୟରେ ରବିବାର ଓ ସୋମବାର ସାମାନ୍ୟ ରୁ ମଧ୍ୟମ ବର୍ଷା/ଗଡ଼ଗଡ଼ି ସହ ବର୍ଷା ଏବଂ ମଙ୍ଗଳବାର ଅତିମଧ୍ୟ ବର୍ଷା ଏବଂ ଆଜି ଓ କାଲି ପାଗ ଶୁଷ୍କ ସମ୍ଭାବନା ଅଛି । ଦିନର ହାରାହାରି ସର୍ବୋଚ୍ଚ ଓ ସର୍ବନିମ୍ନ ତାପମାତ୍ରା ଯଥାକ୍ରମେ ୩୧-୪୧ ଡିଗ୍ରୀ ସି. ଓ ୨୪-୨୬ ଡିଗ୍ରୀ ସି. ହେବାର ଅନୁମାନ କରାଯାଇଛି । ଦିନର ହାରାହାରି ସର୍ବୋଚ୍ଚ ଓ ସର୍ବନିମ୍ନ ଆହୁତା ଯଥାକ୍ରମେ ୪୭-୮୯% ଓ ୦୯-୨୪% ହେବାର ଅନୁମାନ କରାଯାଇଛି । ଆଗାମୀ ୫ ଦିନ ଆକାଶ ମୁଖ୍ୟତଃ ନିର୍ମଳ ରୁ ଆଶିଷ ମେଲୁଥା ରହିବାର ସମ୍ଭାବନା ଅଛି ।

ବୁଦ୍ଧ	ବାରଙ୍ଗ(ଆଜିର ସକାଳ ୮.୩୦ ରୁ ତା. ୧୦.୦୪.୨୦୨୪ ରିଖ ସକାଳ ୮.୩୦ ପର୍ଯ୍ୟନ୍ତ)				
	୦୫.୦୪.୨୦୨୪	୦୬.୦୪.୨୦୨୪	୦୭.୦୪.୨୦୨୪	୦୮.୦୪.୨୦୨୪	୦୯.୦୪.୨୦୨୪
ବର୍ଷା (ମିମି)	୦	୦	୧୮	୧୨	୨
ସର୍ବାଧିକ ତାପମାତ୍ରା (ଡିଗ୍ରୀ ସି.)	୪୦	୪୦	୩୫	୩୪	୩୧
ସର୍ବନିମ୍ନ ତାପମାତ୍ରା (ଡିଗ୍ରୀ ସି.)	୨୬	୨୬	୨୫	୨୬	୨୪
ମେଘାନ୍ତରୁ	୦	୦	୧	୪	୩
ସର୍ବାଧିକ ଆହୁତା (%)	୬୪	୬୬	୮୯	୪୭	୬୬
ସର୍ବନିମ୍ନ ଆହୁତା (%)	୯	୧୨	୨୧	୨୦	୨୪
ବାୟୁର ଗତି (କି.ମି./ଘ.)	୧୪	୧୪	୧୫	୧୧	୯
ବାୟୁର ଦିଗ (ଡିଗ୍ରୀ)	୨୦୫	୧୯୫	୨୦୩	୭୫	୨୦୩

ପସଲ ଅନୁଯାୟୀ କୃଷି ପାଣିପାଗ ଉପଦେଶ

ଡାଲି ଜାତୀୟ ପସଲ- ବର୍ତ୍ତମାନ ନଭେମ୍ବର ରେ ବୁଝା ମୁଗ ଓ ବିରି ଅମଳ ପରିସ୍ଥିତିରେ ଅଛି । ବର୍ଷା ପୂର୍ବରୁ ସମାପ୍ତ ଅମଳ କରିଦିଅନ୍ତୁ । ମୁଗ ଓ ବିରିରେ ବର୍ତ୍ତମାନ ପାଗରେ ଅତ୍ୟାଧିକ ରୋଗ ଲାଗିଲେ ଏହାର ନିରାକରଣ ପାଇଁ ମେଟାଲାଇଟ୍ ୮% + ମାଙ୍କୋଜେବ ୬୪% ଡକ୍ସିପି ୪୦୦ଗ୍ରାମ କୁ ୨୦୦ଲି. ପାଣିରେ ମିଶାଇ ସିଞ୍ଚନ କରନ୍ତୁ । ମୁଗ ଓ ବିରିରେ ବର୍ତ୍ତମାନ ପାଗରେ ସର୍ବୋତ୍ତମ ପତୁଡ଼ିତା ରୋଗ ଲାଗିଲେ ଏହାର ନିରାକରଣ ପାଇଁ ମେଟାଲାଇଟ୍ ୮% + ମାଙ୍କୋଜେବ ୬୪% ଡକ୍ସିପି ୪୦୦ଗ୍ରାମ କୁ ୨୦୦ଲି. ପାଣିରେ ମିଶାଇ ସିଞ୍ଚନ କରନ୍ତୁ । ବର୍ଷା ପରେ ମୁଗ, ବିରିରେ କଳକା ରୋଗ ଏକ ମୁଖ୍ୟ ସମସ୍ୟା ଏହାର ନିରାକରଣ ପାଇଁ ମେଟାଲାଇଟ୍ ୮% + ମାଙ୍କୋଜେବ ୬୪% ଡକ୍ସିପି ୪୦୦ଗ୍ରାମ କୁ ୨୦୦ଲି. ପାଣିରେ ମିଶାଇ ସିଞ୍ଚନ କରନ୍ତୁ । ଯଦି ବର୍ଷା ପରେ ମୁଗ ବିରିରେ ଯାଉଁକା ରୋଗ ଦେଖାଯାଏ ତେବେ ଏହାର ନିରାକରଣ ପାଇଁ ଭାଲିଡାମାଇଡିନ ୨ଗ୍ରାମ ପ୍ରତି ଲି. ପାଣିରେ ମିଶାଇ ସିଞ୍ଚନ କରନ୍ତୁ ।

ମକା:- ମକାରେ ବର୍ତ୍ତମାନର ତାପମାତ୍ରା ଓ ୭୦% ରୁ ଅଧିକ ଆହୁତା ଯୋଗୁଁ କାଠମାରି ର ସମ୍ଭାବନା ଅଛି । ଅଜ୍ଞାନ ଅବସ୍ଥାରେ ଏହାର ନିରାକରଣ ପାଇଁ ମିଥାଇଲ ଡିମେଟ୍ ୧ମି.ଲି. କିମ୍ବା ଡାଇମିଥୋଏବ୍ ୨ମି.ଲି. କୁ ପ୍ରତି ଲି. ପାଣିରେ ମିଶାଇ ସିଞ୍ଚନ କରନ୍ତୁ । ବର୍ତ୍ତମାନର ମେଲୁଥା ପାଗ ଯୋଗୁଁ ମକାରେ ପତୁଡ଼ିତା ରୋଗ ଲାଗିବାର ସମ୍ଭାବନା ଅଛି । ଏହାର ନିରାକରଣ ପାଇଁ ଆଜୋକ୍ସିପିବ୍ + ମାଙ୍କୋଜେବ ୧.୫ଗ୍ରାମ କୁ ପ୍ରତି ଲି. ପାଣିରେ ମିଶାଇ ସିଞ୍ଚନ କରନ୍ତୁ । ଅଧିକା ବର୍ଷା ଓ ଜଳମଗ୍ନ ସ୍ଥିତି ଯୋଗୁଁ କାଠପତା ରୋଗ ଲାଗିବାର ସମ୍ଭାବନା ଥାଏ । ଏହା ଦେଖାଗଲେ କପରଅକ୍ସିକ୍ଲୋରାଇଡ୍ ୫୦% ଡକ୍ସିପି ୩ଗ୍ରାମ କୁ ପ୍ରତି ଲି. ପାଣିରେ ମିଶାଇ ସିଞ୍ଚନ କରନ୍ତୁ ।

ରବି ଚିନାବାବାମ-: ଚାଷୀଭାଗମାନେ ବର୍ତ୍ତମାନ ଚିନାବାବାମର ଅମଳ ପରିସ୍ଥିତିରେ ଅଛି । ବର୍ଷା ପୂର୍ବରୁ ସମାପ୍ତ ଅମଳ କରିଦିଅନ୍ତୁ । ଚନ୍ଦ୍ରାଣ୍ଡ ସମାପ୍ତ ନିରାକରଣ ପାଇଁ ପିପ୍ରେନିଲ ୫% ଏସଏଲ ୪୦୦ମି.ଲି. କିମ୍ବା ଇଣ୍ଡୋକ୍ସାକାର୍ବ ୧୪.୫% ଏସସି ୮୦ଗ୍ରାମ କିମ୍ବା ନିମ୍ବ ତେଲ ୧୦୦୦ମି.ଲି. କୁ ୨୦୦ଲି. ପାଣିରେ ମିଶାଇ ଏକର ହିସାବରେ ସିଞ୍ଚନ କରନ୍ତୁ । ଆଗରୁ ବର୍ଷା ପାଗ ଯୋଗୁଁ ଚିନାବାବାମ ରେ ବର୍ତ୍ତମାନ ଚାକା ରୋଗ ର ସମ୍ଭାବନା ଅଛି, ଯଦି ଏହା ଦେଖାଯାଏ ତେବେ ଟାକାର ନିୟନ୍ତ୍ରଣ ପାଇଁ କ୍ଲୋରୋଥାମୋନିଲ ୭୫% ଡକ୍ସିପି. @ ୪୦୦ ଗ୍ରାମ ପ୍ରତି ଏକର କିମ୍ବା ହେକ୍ସାକୋନାଜୋଲ ୦୫% ଇ.ସି. ୩୦୦ମି.ଲି. କିମ୍ବା କୁଟକ୍ ୫୦ ଗୁଣ୍ଠ ୫୦୦ଗ୍ରାମ କୁ ପ୍ରତି ଏକର ହିସାବରେ ୨୦୦ଲି. ପାଣିରେ ମିଶାଇ ସିଞ୍ଚନ କରନ୍ତୁ ।

ପନିପରିବା- ଟୋମାଟ ଓ ବାଉଁଶ ଶେଡରେ ଯାଉଁକା ରୋଗ ଦେଖାଗଲେ ଏହାର ନିରାକରଣ ପାଇଁ କପରଅକ୍ସିକ୍ଲୋରାଇଡ୍ ୫୦% ଡକ୍ସିପି @ ୩ ଗ୍ରାମ + ପ୍ଲାଟାମାଇଡିବ୍ @ ୧ ଗ୍ରାମ/ଲିଟର କୁ ସିଞ୍ଚନ କରନ୍ତୁ । ବର୍ଷା ପରେ ଟମାଟୋ ଗଛରେ କାଠ / ମୁକ ପତା ରୋଗ ଦେଖାଗଲେ ମେଟାଲାଇଟ୍ + ମାଙ୍କୋଜେବ @ ୨ଗ୍ରାମ/ଲିଟର ସିଞ୍ଚନ କରନ୍ତୁ ।

ବାଇଗଣ- ବାଇଗଣରେ ପତ ଏବଂ କାଠ ବିହାର ପ୍ରାରମ୍ଭିକ ପର୍ଯ୍ୟାୟରେ ୧୫୦୦ppm @ ୬୦୦ମି.ଲି./ଏକର ନିମ୍ ଆଧାରିତ କାର୍ବୋକ୍ସିକ୍ସିଡ୍ ଶ୍ରେ କରନ୍ତୁ । ପରେ ୧୫ଦିନ ବ୍ୟବଧାନରେ ସିନୋସାଇଡ୍ ୪୫% SC @ ୭୦ ମି.ଲି./ଏକର ଏବଂ ଅିଡିକାର୍ବ ୩୦୦ଗ୍ରାମ/ଏକର ରେ ବିକଳ୍ପ ଭାବେ ୨୦୦ ଲି. ପାଣିରେ ମିଶାଇ ଶ୍ରେ କରନ୍ତୁ । ବାଇଗଣରେ ପତପତା ରୋଗ ହେବାର ସମ୍ଭାବନା ଥାଏ, ତେଣୁ Carbendazim ୫୦% WP @ ୨ଗ୍ରାମ/ଲିଟର ପାଣି କିମ୍ବା Copper oxychloride ୫୦% WP @ ୩ଗ୍ରାମ/ଲିଟର ପାଣିରେ ଶ୍ରେ କରନ୍ତୁ । ବାଇଗଣରେ ପତସିଦ୍ଧ ବାଉଁଶ ଲାଗେ ତେବେ ଏହାର ନିରାକରଣ ପାଇଁ ଜିନେବ ୭୫% ଡକ୍ସିପି ୨ଗ୍ରାମ ପ୍ରତି ଲି. ପାଣିରେ ମିଶାଇ ସିଞ୍ଚନ କରନ୍ତୁ । ବର୍ଷାପରେ ବାଇଗଣରେ ସର୍ବୋତ୍ତମ ପତୁଡ଼ିତା ରୋଗ ଲାଗିବାର ସମ୍ଭାବନା ଥାଏ । ଏହାର ନିରାକରଣ ପାଇଁ କାର୍ବୋକ୍ସିକ୍ସିଡ୍ ୨ଗ୍ରାମ ପ୍ରତି ଲି. ପାଣିରେ ମିଶାଇ ସିଞ୍ଚନ କରନ୍ତୁ । ଯଦି ବାଇଗଣରେ ହେଉଁକୋଇର୍ସା ସମାପ୍ତ ଲାଗେ ତେବେ ଏହାର ନିରାକରଣ ପାଇଁ ଫୁବେକ୍ସିଆମାଇଡ୍ କିମ୍ବା ଇଣ୍ଡୋକ୍ସାକାର୍ବ ୨ମି.ଲି. ପ୍ରତି ଲି. ପାଣିରେ ମିଶାଇ ସିଞ୍ଚନ କରନ୍ତୁ ।

କାକୁଡ଼ି ଜାତୀୟ ପସଲ- କାକୁଡ଼ି ଜାତୀୟ ପସଲରେ ବର୍ଷାପରେ ନିମ୍ନମୁଖା ପତୁଡ଼ିତା, ପତୁଡ଼ିତା ରୋଗ ଦେଖାଯିବାର ସମ୍ଭାବନା ଥାଏ । ଏହାକୁ ନିୟନ୍ତ୍ରଣ କରିବା ପାଇଁ ମେଟାଲାଇଟ୍+ମାଙ୍କୋଜେବ @ ୨ଗ୍ରାମ/ଲିଟର କିମ୍ବା ଆଜୋକ୍ସିପିବ୍+ଟେବୁକୋନାଜୋଲ @ ୦.୬ଗ୍ରାମ/ଲିଟର ପାଣିରେ ମିଶାଇ ୧୦ଦିନ ବ୍ୟବଧାନରେ ଅବଳ ବଦଳ କରି ସିଞ୍ଚନ କରନ୍ତୁ । ବର୍ତ୍ତମାନ କାକୁଡ଼ି ଜାତୀୟ ପନିପରିବାରେ ଚିଲି ପତୁଡ଼ିତା ରୋଗ ଲାଗିବାର ସମ୍ଭାବନା ଅଛି । ଏହାର ନିରାକରଣ ପାଇଁ ମାଙ୍କୋଜେବ ୭୫% ଡକ୍ସିପି ୨.୫ଗ୍ରାମ କୁ ପ୍ରତି ଲି. ପାଣିରେ ମିଶାଇ ସିଞ୍ଚନ କରନ୍ତୁ । କାକୁଡ଼ି ଓ କଲରା ରେ ନାଲି ବସାଳ୍ ବିଚିତ୍ର ଦେଖାଗଲେ ପ୍ରାଥମିକ ଅବସ୍ଥା ନିମ୍ନ ଜାତୀୟ କାର୍ବୋକ୍ସିକ୍ସିଡ୍ ୩୦୦ପିପିଏମ @ ୦୫ ମି.ଲି କୁ ପ୍ରତି ଲି. ପାଣିରେ ଓ ପରବର୍ତ୍ତୀ ଅବସ୍ଥାରେ ଏସିପିଏଫ୍ ୧ଗ୍ରାମ କୁ ପ୍ରତି ଲି. ପାଣିରେ ମିଶାଇ ସିଞ୍ଚନ କରନ୍ତୁ ।

ପତ- ଆମ- ବର୍ତ୍ତମାନ ପାଗରେ ଆମରେ ପତୁଡ଼ିତା ଯୋଗୁଁ ଲାଗିବାର ସମ୍ଭାବନା ଅଛି, ଏହାର ପ୍ରତିକାର ପାଇଁ ପକ୍ସାମିଡ୍ ୦.୫ମି.ଲି. କୁ ପ୍ରତି ଲି. ପାଣିରେ କିମ୍ବା ଡାଇମିଥୋଏବ୍ ୨ମି.ଲି. କୁ ପ୍ରତି ଲି. ପାଣିରେ ମିଶାଇ ଫୁଲ ଆସିବାର ପ୍ରାଥମିକ ଅବସ୍ଥାରେ ସିଞ୍ଚନ କରନ୍ତୁ । ବର୍ତ୍ତମାନ ପାଗରେ ପତବିହାର ଯୋଗୁଁ ଲାଗିଲେ ନିମ୍ବ ତେଲ ୩ମି.ଲି. ଓ କ୍ଲୋରୋପାଇରିଫ୍ ୧ମି.ଲି. ର ମିଶ୍ରଣ କୁ ୫୦୦ ସହ ୧ଲି. ପାଣିରେ ମିଶାଇ ସିଞ୍ଚନ କରନ୍ତୁ । କଳକା- କଳକାରେ ବର୍ତ୍ତମାନ ପାଗରେ ପତୁଡ଼ିତା/ସିନୋସାଇଡ୍ ରୋଗ ଲାଗିଲେ ଏହାର ନିରାକରଣ ପାଇଁ ପିପ୍ରେନିଲ+ମାଙ୍କୋଜେବ @ ୧ମି.ଲି. କିମ୍ବା ଟେବୁକୋନାଜୋଲ+ଟ୍ରାଲୋପିକ୍ସିପିବ୍ @ ୧ମି.ଲି. ପ୍ରତି ଲି. ପାଣିରେ ମିଶାଇ ୨୫ଦିନ ବ୍ୟବଧାନରେ ୨-୩ଥର ପ୍ରୟୋଗ କରନ୍ତୁ । ଜମିରୁ ଅଧିକା ଜଳ ନିଷ୍କାସନ ପାଇଁ ବ୍ୟବସ୍ଥା କରନ୍ତୁ । ୧୦ ଗ୍ରା ପଟାସିୟମ ନାଇଟ୍ରେଟ୍ ଓ ୨୦ ଗ୍ରା, ଯୁରିଆକୁ ଅଧିକତମ ଫୁଲ ଅବସ୍ଥାରେ ସିଞ୍ଚନ କରନ୍ତୁ । ୮୦ଗ୍ରାମ ଏମୱିପି ଓ ୧୦୦ଗ୍ରାମ ଯୁରିଆ କୁ ପ୍ରତି ମାସ ବ୍ୟବଧାନରେ ୨-୩ ଥର ସିଞ୍ଚନ କରନ୍ତୁ ।

କାଦୁ- ବର୍ତ୍ତମାନ ର ବର୍ଷା ପାଗ ପରେ କାଦୁରେ ପତବିହାର ଯୋଗୁଁ ସମ୍ଭାବନା ଥିବା ହେତୁ ଏହାର ନିରାକରଣ ପାଇଁ ପ୍ରପେନୋପିଏ ୧ମି.ଲି. କିମ୍ବା ଏସିପିଏଫ୍ ୧.୫ଗ୍ରାମ କୁ ପ୍ରତି ଲି. ପାଣିରେ ମିଶାଇ ସିଞ୍ଚନ କରନ୍ତୁ ।

ପଶୁପାଳନ- ଗୃହପାଳିତ ପଶୁପକ୍ଷୀକୁ ଘଟଗଡ଼ି ବର୍ଷା ସମୟରେ ବାହାରକୁ ଛାଡ଼ନ୍ତୁ ନାହିଁ । ଗୁହାଳ ଓ ପାର୍ମି ଭିତରେ ଆବଶ୍ୟକ ଖାଦ୍ୟ ଓ ପାନୀୟ ଜଳର ବ୍ୟବସ୍ଥା କରନ୍ତୁ ।



ଅଧିକା ସୂଚନା ପାଇଁ କୃଷି ବିଜ୍ଞାନ କେନ୍ଦ୍ର କଟକ ସହ ଯୋଗାଯୋଗ କରନ୍ତୁ(ମୋ-୯୮୭୧୪୪୫୦୮୦/୭୦୦୮୪୫୩୪୨୭) କଟକ ଜିଲ୍ଲାର କୃଷି ପାଣିପାଗ ଉପଦେଶ ପାଇଁ ମେଘଦୂତ ଥାପ୍ ଓ ନିଜ ଅଞ୍ଚଳରେ ବିକୃଳି ପ୍ରାକ୍ ସୂଚନା ସକାଶେ ଦାମିନା ଥାପ୍ କୁ ଅନୁସରଣ କରନ୍ତୁ





ଗ୍ରାମୀଣ କୃଷି ମୌସମ ସେବା
ଭାରତ ପାଣିପାଗ ବିଭାଗ
ଜିଲ୍ଲା କୃଷି ପାଣିପାଗ ବିଭାଗ
କୃଷି ବିଜ୍ଞାନ କେନ୍ଦ୍ର କଟକ



ପତ୍ରିକା ସଂଖ୍ୟା-୩୪୭
 ତାରିଖ-୦୫.୦୪.୨୦୨୪

ଭାକ୍ୟୁଅନୁପ-ଜାତୀୟ ଧାନ ଗବେଷଣା କେନ୍ଦ୍ର, କଟକ

କଟକ ସଦର କୃଷି ପାଣିପାଗ ଉପଦେଶ ସେବା

ବୁଦ୍ଧ ପୂର୍ବସପ୍ତାହ ବର୍ଷା ଓ ଜିଲ୍ଲା ବିଗତ ସପ୍ତାହ ପାଣିପାଗ ସୁଚନା

ପୂର୍ବ ସପ୍ତାହରେ ବୁଦ୍ଧରେ ହାରାହାରି ୦୦ ମିମି ବର୍ଷା ଓ ଜିଲ୍ଲାରେ ହାରାହାରି ୦୦ ମିମି ବର୍ଷା ହୋଇଥିଲା । ଦିନର ହାରାହାରି ସର୍ବୋଚ୍ଚ ଓ ସର୍ବନିମ୍ନ ତାପମାତ୍ରା ଯଥାକ୍ରମେ ୩୭.୮୫ ଡିଗ୍ରୀ ସି. (ସ୍ୱଭାବିକ ଠାରୁ ୧.୭୪ ଡିଗ୍ରୀ ଅଧିକ) ଓ ୨୫.୫ ଡିଗ୍ରୀ ସି. (ସ୍ୱଭାବିକ ଠାରୁ ୨.୫୫ ଡିଗ୍ରୀ ଅଧିକ) ଥିଲା । ଦିନର ହାରାହାରି ସର୍ବୋଚ୍ଚ ଓ ସର୍ବନିମ୍ନ ଆହୁତା ଯଥାକ୍ରମେ ୬୩-୮୨% ଥିଲା ।

ପାଣିପାଗ ପୂର୍ବାନୁମାନ- ଆଜିର ସକାଳ ୮.୩୦ ରୁ ତା. ୧୦.୦୪.୨୦୨୪ ରିଖ ସକାଳ ୮.୩୦ ପର୍ଯ୍ୟନ୍ତ

ସାଧାରଣ ଉପଦେଶ- ବୁଦ୍ଧରେ ଆଗରୁ ୫ଦିନ ମଧ୍ୟରେ ରବିବାର ଓ ସୋମବାର ସାମାନ୍ୟ ରୁ ମଧ୍ୟମ ବର୍ଷା/ଘଟଗଠି ସହ ବର୍ଷା ଏବଂ ମଙ୍ଗଳବାର ଅତିକମ୍ ବର୍ଷା ଏବଂ ଆଜି ଓ କାଲି ପାଗ ଶୁଷ୍କ ସମ୍ଭାବନା ଅଛି । ଦିନର ହାରାହାରି ସର୍ବୋଚ୍ଚ ଓ ସର୍ବନିମ୍ନ ତାପମାତ୍ରା ଯଥାକ୍ରମେ ୩୦-୪୦ ଡିଗ୍ରୀ ସି. ଓ ୨୫-୨୭ ଡିଗ୍ରୀ ସି. ହେବାର ଅନୁମାନ କରାଯାଇଛି । ଦିନର ହାରାହାରି ସର୍ବୋଚ୍ଚ ଓ ସର୍ବନିମ୍ନ ଆହୁତା ଯଥାକ୍ରମେ ୪୭-୭୮% ଓ ୦୮-୨୫% ହେବାର ଅନୁମାନ କରାଯାଇଛି । ଆଗାମୀ ୫ ଦିନ ଆକାଶ ମୁଖ୍ୟତଃ ନିର୍ମଳ ରୁ ଆଶିକ ମେଘୁଆ ରହିବାର ସମ୍ଭାବନା ଅଛି ।

ବୁଦ୍ଧ	କଟକ ସଦର(ଆଜିର ସକାଳ ୮.୩୦ ରୁ ତା.୧୦.୦୪.୨୦୨୪ ରିଖ ସକାଳ ୮.୩୦ ପର୍ଯ୍ୟନ୍ତ)				
	୦୫.୦୪.୨୦୨୪	୦୬.୦୪.୨୦୨୪	୦୭.୦୪.୨୦୨୪	୦୮.୦୪.୨୦୨୪	୦୯.୦୪.୨୦୨୪
ତାରିଖ	୦୫.୦୪.୨୦୨୪	୦୬.୦୪.୨୦୨୪	୦୭.୦୪.୨୦୨୪	୦୮.୦୪.୨୦୨୪	୦୯.୦୪.୨୦୨୪
ବର୍ଷା (ମିମି)	୦	୦	୧୫	୧୩	୨
ସର୍ବାଧିକ ତାପମାତ୍ରା (ଡିଗ୍ରୀ ସି.)	୪୦	୩୯	୩୫	୩୩	୩୦
ସର୍ବନିମ୍ନ ତାପମାତ୍ରା (ଡିଗ୍ରୀ ସି.)	୨୭	୨୬	୨୫	୨୬	୨୫
ମେଘାନ୍ତ	୦	୧	୨	୫	୪
ସର୍ବାଧିକ ଆହୁତା (%)	୬୧	୭୪	୭୮	୪୭	୭୧
ସର୍ବନିମ୍ନ ଆହୁତା (%)	୮	୯	୨୦	୧୮	୨୫
ବାୟୁର ଗତି (କି.ମି./ଘ.)	୧୪	୧୩	୧୪	୧୦	୯
ବାୟୁର ଦିଗ (ଡିଗ୍ରୀ)	୨୦୩	୧୯୯	୨୦୩	୨୦	୨୦୩

ପସଲ ଅନୁଯାୟୀ କୃଷି ପାଣିପାଗ ଉପଦେଶ

ଡାଲି ଜାତୀୟ ପସଲ- ବର୍ତ୍ତମାନ ନଭେମ୍ବର ରେ ବୃଷା ମୁଗ ଓ ବିରି ଅମଳ ପରିସ୍ଥିତିରେ ଅଛି । ବର୍ଷା ପୂର୍ବରୁ ସମାଶୀଳ ଅମଳ କରିଦିଅନ୍ତୁ । ମୁଗ ଓ ବିରିରେ ବର୍ତ୍ତମାନ ପାଗରେ ଅତ୍ୟାଧିକ ଘୋର ଲାଗିଲେ ଏହାର ନିରାକରଣ ପାଇଁ ମେଟାଲାଇଟ୍ ୮% + ମାଙ୍କୋଜେବ ୬୪% ଡବ୍ଲୁପି ୪୦୦ଗ୍ରାମ କୁ ୨୦୦ଲି. ପାଣିରେ ମିଶାଇ ସିଞ୍ଚନ କରନ୍ତୁ । ମୁଗ ଓ ବିରିରେ ବର୍ତ୍ତମାନ ପାଗରେ ସର୍ବୋତ୍ତମ ପତୁଡିତା ରୋଗ ଲାଗିଲେ ଏହାର ନିରାକରଣ ପାଇଁ ମେଟାଲାଇଟ୍ ୮% + ମାଙ୍କୋଜେବ ୬୪% ଡବ୍ଲୁପି ୪୦୦ଗ୍ରାମ କୁ ୨୦୦ଲି. ପାଣିରେ ମିଶାଇ ସିଞ୍ଚନ କରନ୍ତୁ । ବର୍ଷା ପରେ ମୁଗ, ବିରିରେ କଳକା ରୋଗ ଏକ ମୁଖ୍ୟ ସମସ୍ୟା ଏହାର ନିରାକରଣ ପାଇଁ ମେଟାଲାଇଟ୍ ୮% + ମାଙ୍କୋଜେବ ୬୪% ଡବ୍ଲୁପି ୪୦୦ଗ୍ରାମ କୁ ୨୦୦ଲି. ପାଣିରେ ମିଶାଇ ସିଞ୍ଚନ କରନ୍ତୁ । ଯଦି ବର୍ଷା ପରେ ମୁଗ ବିରିରେ ଘାଣ୍ଟିକା ରୋଗ ଦେଖାଯାଏ ତେବେ ଏହାର ନିରାକରଣ ପାଇଁ ଭାଲିଡାମାଇସିନ ୨ଗ୍ରାମ ପ୍ରତି ଲି. ପାଣିରେ ମିଶାଇ ସିଞ୍ଚନ କରନ୍ତୁ ।

ମକା:- ମକାରେ ବର୍ତ୍ତମାନର ତାପମାତ୍ରା ଓ ୭୦% ରୁ ଅଧିକ ଆହୁତା ଯୋଗୁଁ କାଠମାରି ର ସମ୍ଭାବନା ଅଛି । ଅଜ୍ଞାନ ଅବସ୍ଥାରେ ଏହାର ନିରାକରଣ ପାଇଁ ମିଥାଇଲ ଡିମେଟ୍ ୧ମି.ଲି. କିମ୍ବା ଡାଇମିଥୋଏବ୍ ୨ମି.ଲି. କୁ ପ୍ରତି ଲି. ପାଣିରେ ମିଶାଇ ସିଞ୍ଚନ କରନ୍ତୁ । ବର୍ତ୍ତମାନର ମେଘୁଆ ପାଗ ଯୋଗୁଁ ମକାରେ ପତୁଡିତା ରୋଗ ଲାଗିବାର ସମ୍ଭାବନା ଅଛି । ଏହାର ନିରାକରଣ ପାଇଁ ଆଜୋକ୍ସିଟ୍ରିନ୍ + ମାଙ୍କୋଜେବ ୧.୫ଗ୍ରାମ କୁ ପ୍ରତି ଲି. ପାଣିରେ ମିଶାଇ ସିଞ୍ଚନ କରନ୍ତୁ । ଅଧିକା ବର୍ଷା ଓ ଜଳମଗ୍ନ ସ୍ଥିତି ଯୋଗୁଁ କାଠପତା ରୋଗ ଲାଗିବାର ସମ୍ଭାବନା ଥାଏ । ଏହା ଦେଖାଗଲେ କପରଅକ୍ସିକ୍ଲୋରାଇଡ୍ ୫୦% ଡବ୍ଲୁପି ୩ଗ୍ରାମ କୁ ପ୍ରତି ଲି. ପାଣିରେ ମିଶାଇ ସିଞ୍ଚନ କରନ୍ତୁ ।

ରବି ଚିନାବାବାମ-: ଚାଷୀଭାଗମାନେ ବର୍ତ୍ତମାନ ଚିନାବାବାମର ଅମଳ ପରିସ୍ଥିତିରେ ଅଛି । ବର୍ଷା ପୂର୍ବରୁ ସମାଶୀଳ ଅମଳ କରିଦିଅନ୍ତୁ । ଚନ୍ଦ୍ରାଣ୍ଡ ସମାଧୁଆ ନିରାକରଣ ପାଇଁ ପିପ୍ରେନିଲ ୫% ଏସଏଲ ୪୦୦ମି.ଲି. କିମ୍ବା ଇଣ୍ଡୋକ୍ସାକାର୍ବ ୧୪.୫% ଏସସି ୮୦ଗ୍ରାମ କିମ୍ବା ନିମ୍ବ ତେଲ ୧୦୦୦ମି.ଲି. କୁ ୨୦୦ଲି. ପାଣିରେ ମିଶାଇ ଏକର ହିସାବରେ ସିଞ୍ଚନ କରନ୍ତୁ । ଆଗରୁ ବର୍ଷା ପାଗ ଯୋଗୁଁ ଚିନାବାବାମ ରେ ବର୍ତ୍ତମାନ ଚାକା ରୋଗ ର ସମ୍ଭାବନା ଅଛି, ଯଦି ଏହା ଦେଖାଯାଏ ତେବେ ଟାକାର ନିୟନ୍ତ୍ରଣ ପାଇଁ କ୍ଲୋରୋଥାମୋନିଲ୍ ୭୫% ଡବ୍ଲୁପି. @ ୪୦୦ ଗ୍ରାମ ପ୍ରତି ଏକର କିମ୍ବା ହେକ୍ସାକୋନାଜୋଲ ୦୫% ଇ.ସି. ୩୦୦ମି.ଲି. କିମ୍ବା କୁଟକ୍ ୫୦ ଗୁଣ୍ଠ ୫୦୦ଗ୍ରାମ କୁ ପ୍ରତି ଏକର ହିସାବରେ ୨୦୦ଲି. ପାଣିରେ ମିଶାଇ ସିଞ୍ଚନ କରନ୍ତୁ ।

ପନିପରିବା- ଟୋମାଟ ଓ ବାଇଗଣ କ୍ଷେତରେ ଘାଣ୍ଟିକା ରୋଗ ଦେଖାଗଲେ ଏହାର ନିରାକରଣ ପାଇଁ କପରଅକ୍ସିକ୍ଲୋରାଇଡ୍ ୫୦% ଡବ୍ଲୁପି @ ୩ ଗ୍ରାମ + ପ୍ଲାଟାମାଇସିନ୍ @ ୧ ଗ୍ରାମ/ଲିଟର କୁ ସିଞ୍ଚନ କରନ୍ତୁ । ବର୍ଷା ପରେ ଟମାଟୋ ଗଛରେ କାଠ / ମୁକ ପତା ରୋଗ ଦେଖାଗଲେ ମେଟାଲାଇଟ୍ + ମାଙ୍କୋଜେବ @ ୨ଗ୍ରାମ/ଲିଟର ସିଞ୍ଚନ କରନ୍ତୁ ।

ବାଇଗଣ- ବାଇଗଣରେ ପତ ଏବଂ କାଠ ବିହାର ପ୍ରାରମ୍ଭିକ ପର୍ଯ୍ୟାୟରେ ୧୫୦୦ppm @ ୬୦୦ମି.ଲି./ଏକର ନିମ୍ ଆଧାରିତ କାର୍ବୋକ୍ସିକ୍ସିଡ୍ ଶ୍ରେ କରନ୍ତୁ । ପରେ ୧୫ଦିନ ବ୍ୟବଧାନରେ ସିନୋସାଇଡ ୪୫% SC @ ୭୦ ମି.ଲି./ଏକର ଏବଂ ଅିଡିକାର୍ବ ୩୦୦ଗ୍ରାମ/ଏକର ରେ ବିକଳ୍ପ ଭାବେ ୨୦୦ ଲି. ପାଣିରେ ମିଶାଇ ଶ୍ରେ କରନ୍ତୁ । ବାଇଗଣରେ ପତପତା ରୋଗ ହେବାର ସମ୍ଭାବନା ଥାଏ, ତେଣୁ Carbendazim ୫୦% WP @ ୨ଗ୍ରାମ/ଲିଟର ପାଣି କିମ୍ବା Copper oxychloride ୫୦% WP @ ୩ଗ୍ରାମ/ଲିଟର ପାଣିରେ ଶ୍ରେ କରନ୍ତୁ । ବାଇଗଣରେ ପତସିଦ୍ଧ ବାଇଗଣ ଲାଗେ ତେବେ ଏହାର ନିରାକରଣ ପାଇଁ ଜିନେବ ୭୫% ଡବ୍ଲୁପି ୨ଗ୍ରାମ ପ୍ରତି ଲି. ପାଣିରେ ମିଶାଇ ସିଞ୍ଚନ କରନ୍ତୁ । ବର୍ଷାପରେ ବାଇଗଣରେ ସର୍ବୋତ୍ତମ ପତୁଡିତା ରୋଗ ଲାଗିବାର ସମ୍ଭାବନା ଥାଏ । ଏହାର ନିରାକରଣ ପାଇଁ କାର୍ବୋକ୍ସିକ୍ସିଡ୍ ୨ଗ୍ରାମ ପ୍ରତି ଲି. ପାଣିରେ ମିଶାଇ ସିଞ୍ଚନ କରନ୍ତୁ । ଯଦି ବାଇଗଣରେ ଘେନିକୋଇର୍ସି ସମାଧୁଆ ଲାଗେ ତେବେ ଏହାର ନିରାକରଣ ପାଇଁ ଫୁବେକ୍ସିଆମାଇଡ୍ କିମ୍ବା ଇଣ୍ଡୋକ୍ସାକାର୍ବ ୨ମି.ଲି. ପ୍ରତି ଲି. ପାଣିରେ ମିଶାଇ ସିଞ୍ଚନ କରନ୍ତୁ ।

କାକୁଡି ଜାତୀୟ ପସଲ- କାକୁଡି ଜାତୀୟ ପସଲରେ ବର୍ଷାପରେ ନିମ୍ନମୁଖୀ ପତୁଡିତା, ପତୁଡିତା ରୋଗ ଦେଖାଯିବାର ସମ୍ଭାବନା ଥାଏ । ଏହାକୁ ନିୟନ୍ତ୍ରଣ କରିବା ପାଇଁ ମେଟାଲାଇଟ୍+ମାଙ୍କୋଜେବ @ ୨ଗ୍ରାମ/ଲିଟର କିମ୍ବା ଆଜୋକ୍ସିକ୍ସିଡ୍+ଟେବୁକୋନାଜୋଲ @ ୦.୬ଗ୍ରାମ/ଲିଟର ପାଣିରେ ମିଶାଇ ୧୦ଦିନ ବ୍ୟବଧାନରେ ଅବଳ ବଦଳ କରି ସିଞ୍ଚନ କରନ୍ତୁ । ବର୍ତ୍ତମାନ କାକୁଡି ଜାତୀୟ ପନିପରିବାରେ ଚିକିତ୍ସା ପତୁଡିତା ରୋଗ ଲାଗିବାର ସମ୍ଭାବନା ଅଛି । ଏହାର ନିରାକରଣ ପାଇଁ ମାଙ୍କୋଜେବ ୭୫% ଡବ୍ଲୁପି ୨.୫ଗ୍ରାମ କୁ ପ୍ରତି ଲି. ପାଣିରେ ମିଶାଇ ସିଞ୍ଚନ କରନ୍ତୁ । କାକୁଡି ଓ କଲରା ରେ ନାଲି ବଣାଳୁ ବିଟିଲ ଦେଖାଗଲେ ପ୍ରାଥମିକ ଅବସ୍ଥା ନିମ୍ ଜାତୀୟ କାର୍ବୋକ୍ସିକ୍ସିଡ୍ ୩୦୦ପିପିଏମ @ ୦୫ ମି.ଲି କୁ ପ୍ରତି ଲି. ପାଣିରେ ଓ ପରବର୍ତ୍ତୀ ଅବସ୍ଥାରେ ଏସିପେଟ୍ ୧ଗ୍ରାମ କୁ ପ୍ରତି ଲି. ପାଣିରେ ମିଶାଇ ସିଞ୍ଚନ କରନ୍ତୁ ।

ପତ- ଆମ- ବର୍ତ୍ତମାନ ପାଗରେ ଆମରେ ପତୁଡିତା ଯୋଗୁଁ ଲାଗିବାର ସମ୍ଭାବନା ଅଛି, ଏହାର ପ୍ରତିକାର ପାଇଁ ପକ୍ସାମିଡ୍ ୦.୫ମି.ଲି. କୁ ପ୍ରତି ଲି. ପାଣିରେ କିମ୍ବା ଡାଇମିଥୋଏବ୍ ୨ମି.ଲି. କୁ ପ୍ରତି ଲି. ପାଣିରେ ମିଶାଇ ଫୁଲ ଆସିବାର ପ୍ରାଥମିକ ଅବସ୍ଥାରେ ସିଞ୍ଚନ କରନ୍ତୁ । ବର୍ତ୍ତମାନ ପାଗରେ ପତବିଷା ଯୋଗୁଁ ଲାଗିଲେ ନିମ୍ ତେଲ ୩ମି.ଲି. ଓ କ୍ଲୋରୋପାଇରିଫ୍ ୧ମି.ଲି. ର ମିଶ୍ରଣ କୁ ଅଠା ସହ ୧ଲି. ପାଣିରେ ମିଶାଇ ସିଞ୍ଚନ କରନ୍ତୁ । କଳକା- କଳକାରେ ବର୍ତ୍ତମାନ ପାଗରେ ପତୁଡିତା/ସିନୋକୋକା ରୋଗ ଲାଗିଲେ ଏହାର ନିରାକରଣ ପାଇଁ ପ୍ରୋପିକୋନାଜୋଲ @ ୧ମି.ଲି. କିମ୍ବା ଟେବୁକୋନାଜୋଲ+ଟ୍ରାଲୋପିକ୍ସିକ୍ସିଡ୍ @ ୧ମି.ଲି. ପ୍ରତି ଲି. ପାଣିରେ ମିଶାଇ ୨୫ଦିନ ବ୍ୟବଧାନରେ ୨-୩ଥର ପ୍ରୟୋଗ କରନ୍ତୁ । ଜମିରୁ ଅଧିକା ଜଳ ନିଷ୍କାସନ ପାଇଁ ବ୍ୟବସ୍ଥା କରନ୍ତୁ । ୧୦ ଗ୍ରା ପତାସିମ୍ବ ନାଲିଗ୍ରେଡ୍ ଓ ୨୦ ଗ୍ରା, ଯୁରିଆକୁ ଅଧିକତରୁ ଫୁଲ ଅବସ୍ଥାରେ ସିଞ୍ଚନ କରନ୍ତୁ । ୮୦ଗ୍ରାମ ଏମୱିପି ଓ ୧୦୦ଗ୍ରାମ ଯୁରିଆ କୁ ପ୍ରତି ମାସ ବ୍ୟବଧାନରେ ୨-୩ ଥର ସିଞ୍ଚନ କରନ୍ତୁ ।

କାଦୁ- ବର୍ତ୍ତମାନ ର ବର୍ଷା ପାଗ ପରେ କାଦୁରେ ପତବିଷା ଯୋଗୁଁ ସମ୍ଭାବନା ଥିବା ହେତୁ ଏହାର ନିରାକରଣ ପାଇଁ ପ୍ରୋପିକୋନାଜୋଲ ୧ମି.ଲି. କିମ୍ବା ଏସିପେଟ୍ ୧.୫ଗ୍ରାମ କୁ ପ୍ରତି ଲି. ପାଣିରେ ମିଶାଇ ସିଞ୍ଚନ କରନ୍ତୁ ।

ପଶୁପାଳନ- ଗୃହପାଳିତ ପଶୁପକ୍ଷୀଙ୍କୁ ଘଟଗଠି ବର୍ଷା ସମୟରେ ବାହାରକୁ ଛାଡନ୍ତୁ ନାହିଁ । ଗୃହାଳ ଓ ଫାର୍ମ ଭିତରେ ଆବଶ୍ୟକ ଖାଦ୍ୟ ଓ ପାନୀୟ ଜଳର ବ୍ୟବସ୍ଥା କରନ୍ତୁ ।



ଅଧିକା ସୁଚନା ପାଇଁ କୃଷି ବିଜ୍ଞାନ କେନ୍ଦ୍ର କଟକ ସହ ଯୋଗାଯୋଗ କରନ୍ତୁ(ମୋ-୯୮୭୧୪୪୫୦୮୦/୭୦୦୮୪୫୩୪୨୭)
 କଟକ ଜିଲ୍ଲାର କୃଷି ପାଣିପାଗ ଉପଦେଶ ପାଇଁ ମେଘଦୂତ ଥାପ୍ ଓ ନିଜ ଅଞ୍ଚଳରେ ବିକୃଳି ପ୍ରାକ୍ ସୁଚନା ସକାଶେ ଦାନିନା ଥାପ୍ କୁ ଅନୁସରଣ କରନ୍ତୁ





ଗ୍ରାମୀଣ କୃଷି ମୌସମ ସେବା

ଭାରତ ପାଣିପାଗ ବିଭାଗ

ଜିଲ୍ଲା କୃଷି ପାଣିପାଗ ବିଭାଗ

କୃଷି ବିଜ୍ଞାନ କେନ୍ଦ୍ର କଟକ

ଭାକ୍ୟୁଅନୁପ-ଜାତୀୟ ଧାନ ଗବେଷଣା କେନ୍ଦ୍ର, କଟକ



ପତ୍ରିକା ସଂଖ୍ୟା-୩୪୭

ତାରିଖ-୦୫.୦୪.୨୦୨୪

କଣ୍ଠାପତା କୃଷି ପାଣିପାଗ ଉପଦେଶ ସେବା

ବୁଦ୍ଧ ପୂର୍ବସପ୍ତାହ ବର୍ଷା ଓ ଜିଲ୍ଲା ବିଗତ ସପ୍ତାହ ପାଣିପାଗ ସୂଚନା

ପୂର୍ବ ସପ୍ତାହରେ ବୁଦ୍ଧରେ ହାରାହାରି ୦୦ ମିମି ବର୍ଷା ଓ ଜିଲ୍ଲାରେ ହାରାହାରି ୦୦ ମିମି ବର୍ଷା ହୋଇଥିଲା । ଦିନର ହାରାହାରି ସର୍ବୋଚ୍ଚ ଓ ସର୍ବନିମ୍ନ ତାପମାତ୍ରା ଯଥାକ୍ରମେ ୩୭.୮୫ ଡିଗ୍ରୀ ସି. (ସ୍ୱଭାବିକ ଠାରୁ ୧.୭୪ ଡିଗ୍ରୀ ଅଧିକ) ଓ ୨୫.୫ ଡିଗ୍ରୀ ସି. (ସ୍ୱଭାବିକ ଠାରୁ ୨.୫୫ ଡିଗ୍ରୀ ଅଧିକ) ଥିଲା । ଦିନର ହାରାହାରି ସର୍ବୋଚ୍ଚ ଓ ସର୍ବନିମ୍ନ ଆହୁତା ଯଥାକ୍ରମେ ୬୩-୮୨% ଥିଲା ।

ପାଣିପାଗ ପୂର୍ବାନୁମାନ- ଆଜିର ସକାଳ ୮.୩୦ ରୁ ତା. ୧୦.୦୪.୨୦୨୪ ରିଖ ସକାଳ ୮.୩୦ ପର୍ଯ୍ୟନ୍ତ

ସାଧାରଣ ଉପଦେଶ- ବୁଦ୍ଧରେ ଆଗରୁ ୫ଦିନ ମଧ୍ୟରେ ରବିବାର ଓ ସୋମବାର ସାମାନ୍ୟ ରୁ ମଧ୍ୟମ ବର୍ଷା/ଘଟଣତି ସହ ବର୍ଷା ଏବଂ ମଙ୍ଗଳବାର ଅତିକମ୍ ବର୍ଷା ଏବଂ ଆଜି ଓ କାଲି ପାଗ ଶୁଷ୍କ ସମ୍ଭାବନା ଅଛି । ଦିନର ହାରାହାରି ସର୍ବୋଚ୍ଚ ଓ ସର୍ବନିମ୍ନ ତାପମାତ୍ରା ଯଥାକ୍ରମେ ୩୪-୩୯ ଡିଗ୍ରୀ ସି. ଓ ୨୪-୨୬ ଡିଗ୍ରୀ ସି. ହେବାର ଅନୁମାନ କରାଯାଇଛି । ଦିନର ହାରାହାରି ସର୍ବୋଚ୍ଚ ଓ ସର୍ବନିମ୍ନ ଆହୁତା ଯଥାକ୍ରମେ ୫୭-୯୭% ଓ ୧୪-୨୫% ହେବାର ଅନୁମାନ କରାଯାଇଛି । ଆଗାମୀ ୫ ଦିନ ଆକାଶ ମୁଖ୍ୟତଃ ନିର୍ମଳ ରୁ ଆଶିକ ମେଲୁଆ ରହିବାର ସମ୍ଭାବନା ଅଛି ।

ବୁଦ୍ଧ	କଣ୍ଠାପତା(ଆଜିର ସକାଳ ୮.୩୦ ରୁ ତା.୧୦.୦୪.୨୦୨୪ ରିଖ ସକାଳ ୮.୩୦ ପର୍ଯ୍ୟନ୍ତ)				
	୦୫.୦୪.୨୦୨୪	୦୬.୦୪.୨୦୨୪	୦୭.୦୪.୨୦୨୪	୦୮.୦୪.୨୦୨୪	୦୯.୦୪.୨୦୨୪
ବର୍ଷା (ମିମି)	୦	୦	୮	୧୫	୨
ସର୍ବାଧିକ ତାପମାତ୍ରା (ଡିଗ୍ରୀ ସି.)	୩୯	୩୮	୩୫	୩୪	୩୪
ସର୍ବନିମ୍ନ ତାପମାତ୍ରା (ଡିଗ୍ରୀ ସି.)	୨୬	୨୬	୨୫	୨୬	୨୪
ମେଘାନ୍ତ	୦	୦	୧	୨	୩
ସର୍ବାଧିକ ଆହୁତା (%)	୭୦	୭୮	୯୭	୫୭	୭୯
ସର୍ବନିମ୍ନ ଆହୁତା (%)	୧୪	୧୮	୨୫	୨୪	୨୩
ବାୟୁର ଗତି (କି.ମି./ଘ.)	୧୬	୧୬	୧୬	୧୨	୮
ବାୟୁର ଦିଗ (ଡିଗ୍ରୀ)	୨୧୨	୧୯୭	୨୦୩	୨୯୭	୨୧୪

ପସଲ ଅନୁଯାୟୀ କୃଷି ପାଣିପାଗ ଉପଦେଶ

ଡାଲି ଜାତୀୟ ପସଲ- ବର୍ତ୍ତମାନ ନଭେମ୍ବର ରେ ବୁଣା ମୁଗ ଓ ବିରି ଅମଳ ପରିସ୍ଥିତିରେ ଅଛି । ବର୍ଷା ପୂର୍ବରୁ ସମାଶ୍ରାଣ ଅମଳ କରିଦିଅନ୍ତୁ । ମୁଗ ଓ ବିରିରେ ବର୍ତ୍ତମାନ ପାଗରେ ଅତ୍ୟାଧିକ ଘୋର ଲାଗିଲେ ଏହାର ନିରାକରଣ ପାଇଁ ମେଟାଲାଇଡ୍ ୮% + ମାଙ୍କୋଜେବ ୬୪% ଡକ୍ସିପି ୪୦୦ଗ୍ରାମ କୁ ୨୦୦ଲି. ପାଣିରେ ମିଶାଇ ସିଞ୍ଚନ କରନ୍ତୁ । ମୁଗ ଓ ବିରିରେ ବର୍ତ୍ତମାନ ପାଗରେ ସର୍ବୋତ୍ତମ ପତୁଡିତା ରୋଗ ଲାଗିଲେ ଏହାର ନିରାକରଣ ପାଇଁ ମେଟାଲାଇଡ୍ ୮% + ମାଙ୍କୋଜେବ ୬୪% ଡକ୍ସିପି ୪୦୦ଗ୍ରାମ କୁ ୨୦୦ଲି. ପାଣିରେ ମିଶାଇ ସିଞ୍ଚନ କରନ୍ତୁ । ବର୍ଷା ପରେ ମୁଗ, ବିରିରେ କଳକା ରୋଗ ଏକ ମୁଖ୍ୟ ସମସ୍ୟା ଏହାର ନିରାକରଣ ପାଇଁ ମେଟାଲାଇଡ୍ ୮% + ମାଙ୍କୋଜେବ ୬୪% ଡକ୍ସିପି ୪୦୦ଗ୍ରାମ କୁ ୨୦୦ଲି. ପାଣିରେ ମିଶାଇ ସିଞ୍ଚନ କରନ୍ତୁ । ଯଦି ବର୍ଷା ପରେ ମୁଗ ବିରିରେ ଘାଣ୍ଟିକା ରୋଗ ଦେଖାଯାଏ ତେବେ ଏହାର ନିରାକରଣ ପାଇଁ ଭାଲିଡାମାଇସିନ ୨ଗ୍ରାମ ପ୍ରତି ଲି. ପାଣିରେ ମିଶାଇ ସିଞ୍ଚନ କରନ୍ତୁ ।

ମକା:- ମକାରେ ବର୍ତ୍ତମାନର ତାପମାତ୍ରା ଓ ୭୦% ରୁ ଅଧିକ ଆହୁତା ଯୋଗୁଁ କାଠମାଝି ର ସମ୍ଭାବନା ଅଛି । ଅଜ୍ଞାନ ଅବସ୍ଥାରେ ଏହାର ନିରାକରଣ ପାଇଁ ମିଥାଇଲ ଡିମେଟ୍ ୧ମି.ଲି. କିମ୍ବା ଡାଇମିଥୋଏବ୍ ୨ମି.ଲି. କୁ ପ୍ରତି ଲି. ପାଣିରେ ମିଶାଇ ସିଞ୍ଚନ କରନ୍ତୁ । ବର୍ତ୍ତମାନର ମେଲୁଆ ପାଗ ଯୋଗୁଁ ମକାରେ ପତୁଡିତା ରୋଗ ଲାଗିବାର ସମ୍ଭାବନା ଅଛି । ଏହାର ନିରାକରଣ ପାଇଁ ଆଜୋକ୍ସିବିନ୍ + ମାଙ୍କୋଜେବ ୧.୫ଗ୍ରାମ କୁ ପ୍ରତି ଲି. ପାଣିରେ ମିଶାଇ ସିଞ୍ଚନ କରନ୍ତୁ । ଅଧିକା ବର୍ଷା ଓ ଜଳମଗ୍ନ ସ୍ଥିତି ଯୋଗୁଁ କାଠପତା ରୋଗ ଲାଗିବାର ସମ୍ଭାବନା ଥାଏ । ଏହା ଦେଖାଗଲେ କପରଅକ୍ସିକ୍ଲୋରାଇଡ୍ ୫୦% ଡକ୍ସିପି ୩ଗ୍ରାମ କୁ ପ୍ରତି ଲି. ପାଣିରେ ମିଶାଇ ସିଞ୍ଚନ କରନ୍ତୁ ।

ରବି ଚିନାବାବାମ-: ଚାଷୀଭାରମାନେ ବର୍ତ୍ତମାନ ଚିନାବାବାମର ଅମଳ ପରିସ୍ଥିତିରେ ଅଛି । ବର୍ଷା ପୂର୍ବରୁ ସମାଶ୍ରାଣ ଅମଳ କରିଦିଅନ୍ତୁ । ଚନ୍ଦ୍ରାଣ୍ଡ ସମାଧୁଆ ନିରାକରଣ ପାଇଁ ପିପ୍ରେନିଲ ୫% ଏସଏଲ ୪୦୦ମି.ଲି. କିମ୍ବା ଇଣ୍ଡୋକ୍ସାକାବ୍ ୧୪.୫% ଏସସି ୮୦ଗ୍ରାମ କିମ୍ବା ନିମ୍ବ ତେଲ ୧୦୦୦ମି.ଲି. କୁ ୨୦୦ଲି. ପାଣିରେ ମିଶାଇ ଏକର ହିସାବରେ ସିଞ୍ଚନ କରନ୍ତୁ । ଆଗରୁ ବର୍ଷା ପାଗ ଯୋଗୁଁ ଚିନାବାବାମ ରେ ବର୍ତ୍ତମାନ ଚାକା ରୋଗ ର ସମ୍ଭାବନା ଅଛି, ଯଦି ଏହା ଦେଖାଯାଏ ତେବେ ଟାକାର ନିୟନ୍ତ୍ରଣ ପାଇଁ କ୍ଲୋରୋଥାମୋନିଲ୍ ୭୫% ଡକ୍ସିପି. @ ୪୦୦ ଗ୍ରାମ ପ୍ରତି ଏକର କିମ୍ବା ହେକ୍ସାକୋନାଜୋଲ ୦୫% ଇ.ସି. ୩୦୦ମି.ଲି. କିମ୍ବା କୁଟକ୍ ୫୦ ଗୁଣ୍ଠ ୫୦୦ଗ୍ରାମ କୁ ପ୍ରତି ଏକର ହିସାବରେ ୨୦୦ଲି. ପାଣିରେ ମିଶାଇ ସିଞ୍ଚନ କରନ୍ତୁ ।

ପନିପରିବା- ଟୋମାଟ ଓ ବାଇଗଣ କ୍ଷେତରେ ଘାଣ୍ଟିକା ରୋଗ ଦେଖାଗଲେ ଏହାର ନିରାକରଣ ପାଇଁ କପରଅକ୍ସିକ୍ଲୋରାଇଡ୍ ୫୦% ଡକ୍ସିପି @ ୩ ଗ୍ରାମ + ପ୍ଲାଟାମାଇସିନ୍ @ ୧ ଗ୍ରାମ/ଲିଟର କୁ ସିଞ୍ଚନ କରନ୍ତୁ । ବର୍ଷା ପରେ ଟମାଟୋ ଗଛରେ କାଠ / ମୁକ ପତା ରୋଗ ଦେଖାଗଲେ ମେଟାଲାଇଡ୍ + ମାଙ୍କୋଜେବ @ ୨ଗ୍ରାମ/ଲିଟର ସିଞ୍ଚନ କରନ୍ତୁ ।

ବାଇଗଣ- ବାଇଗଣରେ ପତ ଏବଂ କାଠ ବିହାର ପ୍ରାରମ୍ଭିକ ପର୍ଯ୍ୟାୟରେ ୧୫୦୦ppm @ ୬୦୦ମି.ଲି./ଏକର ନିମ୍ ଆଧାରିତ କାର୍ବୋକ୍ସିକ୍ସିଡ୍ ସ୍ତର କରନ୍ତୁ । ପରେ ୧୫ଦିନ ବ୍ୟବଧାନରେ ସିନୋସାଇଡ ୪୫% SC @ ୭୦ ମି.ଲି./ଏକର ଏବଂ ଅିଡିକାବ୍ ୩୦୦ଗ୍ରାମ/ଏକର ରେ ବିକଳ୍ପ ଭାବେ ୨୦୦ ଲି. ପାଣିରେ ମିଶାଇ ସ୍ତର କରନ୍ତୁ । ବାଇଗଣରେ ପତପତା ରୋଗ ହେବାର ସମ୍ଭାବନା ଥାଏ, ତେଣୁ Carbendazim ୫୦% WP @ ୨ଗ୍ରାମ/ଲିଟର ପାଣି କିମ୍ବା Copper oxychloride ୫୦% WP @ ୩ଗ୍ରାମ/ଲିଟର ପାଣିରେ ସ୍ତର କରନ୍ତୁ । ବାଇଗଣରେ ପତସିଦ୍ଧ ବାଇଗଣ ଲାଗେ ତେବେ ଏହାର ନିରାକରଣ ପାଇଁ ଜିନେବ ୭୫% ଡକ୍ସିପି ୨ଗ୍ରାମ ପ୍ରତି ଲି. ପାଣିରେ ମିଶାଇ ସିଞ୍ଚନ କରନ୍ତୁ । ବର୍ଷାପରେ ବାଇଗଣରେ ସର୍ବୋତ୍ତମ ପତୁଡିତା ରୋଗ ଲାଗିବାର ସମ୍ଭାବନା ଥାଏ । ଏହାର ନିରାକରଣ ପାଇଁ କାର୍ବୋକ୍ସିକ୍ସିଡ୍ ୨ଗ୍ରାମ ପ୍ରତି ଲି. ପାଣିରେ ମିଶାଇ ସିଞ୍ଚନ କରନ୍ତୁ । ଯଦି ବାଇଗଣରେ ହେଲିକୋର୍ପା ସମାଧୁଆ ଲାଗେ ତେବେ ଏହାର ନିରାକରଣ ପାଇଁ ଫୁବେକ୍ସିଆମାଇଡ୍ କିମ୍ବା ଇଣ୍ଡୋକ୍ସାକାବ୍ ୨ମି.ଲି. ପ୍ରତି ଲି. ପାଣିରେ ମିଶାଇ ସିଞ୍ଚନ କରନ୍ତୁ ।

କାକୁଡି ଜାତୀୟ ପସଲ- କାକୁଡି ଜାତୀୟ ପସଲରେ ବର୍ଷାପରେ ନିମ୍ନମୁଣ୍ଡା ପତୁଡିତା, ପତୁଡିତା ରୋଗ ଦେଖାଯିବାର ସମ୍ଭାବନା ଥାଏ । ଏହାକୁ ନିୟନ୍ତ୍ରଣ କରିବା ପାଇଁ ମେଟାଲାଇଡ୍+ମାଙ୍କୋଜେବ @ ୨ଗ୍ରାମ/ଲିଟର କିମ୍ବା ଆଜୋକ୍ସିବିନ୍+ଟେବୁକୋନାଜୋଲ @ ୦.୬ଗ୍ରାମ/ଲିଟର ପାଣିରେ ମିଶାଇ ୧୦ଦିନ ବ୍ୟବଧାନରେ ଅବଳ ବଦଳ କରି ସିଞ୍ଚନ କରନ୍ତୁ । ବର୍ତ୍ତମାନ କାକୁଡି ଜାତୀୟ ପନିପରିବାରେ ଚିକିତ୍ସା ପତୁଡିତା ରୋଗ ଲାଗିବାର ସମ୍ଭାବନା ଅଛି । ଏହାର ନିରାକରଣ ପାଇଁ ମାଙ୍କୋଜେବ ୭୫% ଡକ୍ସିପି ୨.୫ଗ୍ରାମ କୁ ପ୍ରତି ଲି. ପାଣିରେ ମିଶାଇ ସିଞ୍ଚନ କରନ୍ତୁ । କାକୁଡି ଓ କଲରା ରେ ଚାଲି ବସାନ୍ତ ବିଚିତ୍ ନେଖାଗଲେ ପ୍ରାଥମିକ ଅବସ୍ଥା ନିମ୍ ଜାତୀୟ କାର୍ବୋକ୍ସିକ୍ସିଡ୍ ୩୦୦ପିପିଏମ @ ୦.୫ ମି.ଲି କୁ ପ୍ରତି ଲି. ପାଣିରେ ଓ ପରବର୍ତ୍ତୀ ଅବସ୍ଥାରେ ଏସିପେଟ୍ ୧ଗ୍ରାମ କୁ ପ୍ରତି ଲି. ପାଣିରେ ମିଶାଇ ସିଞ୍ଚନ କରନ୍ତୁ ।

ପତ- ଆମ- ବର୍ତ୍ତମାନ ପାଗରେ ଆମରେ ପତୁଡିତା ଯୋଗୁଁ ଲାଗିବାର ସମ୍ଭାବନା ଅଛି, ଏହାର ପ୍ରତିକାର ପାଇଁ ପଞ୍ଚାମିଡ୍ ୦.୫ମି.ଲି. କୁ ପ୍ରତି ଲି. ପାଣିରେ କିମ୍ବା ଡାଇମିଥୋଏବ୍ ୨ମି.ଲି. କୁ ପ୍ରତି ଲି. ପାଣିରେ ମିଶାଇ ଫୁଲ ଆସିବାର ପ୍ରାଥମିକ ଅବସ୍ଥାରେ ସିଞ୍ଚନ କରନ୍ତୁ । ବର୍ତ୍ତମାନ ପାଗରେ ପତବିହାର ଯୋଗୁଁ ଲାଗିଲେ ନିମ୍ ତେଲ ୩ମି.ଲି. ଓ କ୍ଲୋରୋପାଇରିଫ୍ ୧ମି.ଲି. ର ମିଶ୍ରଣ କୁ ଅଠା ସହ ୧ଲି. ପାଣିରେ ମିଶାଇ ସିଞ୍ଚନ କରନ୍ତୁ । କଳକା- କଳକାରେ ବର୍ତ୍ତମାନ ପାଗରେ ପତୁଡିତା/ସିନୋସାଇଡ ରୋଗ ଲାଗିଲେ ଏହାର ନିରାକରଣ ପାଇଁ ପିପ୍ରେନିଲ+ମାଙ୍କୋଜେବ @ ୧ମି.ଲି. କିମ୍ବା ଟେବୁକୋନାଜୋଲ+ଟ୍ରାଲୋପିକ୍ସିକ୍ସିଡ୍ @ ୧ମି.ଲି. ପ୍ରତି ଲି. ପାଣିରେ ମିଶାଇ ୨୫ଦିନ ବ୍ୟବଧାନରେ ୨-୩ଥର ପ୍ରୟୋଗ କରନ୍ତୁ । ଜମିରୁ ଅଧିକା ଜଳ ନିଷାସନ ପାଇଁ ବ୍ୟବସ୍ଥା କରନ୍ତୁ । ୧୦ ଗ୍ରା ପର୍ଯ୍ୟାୟମ ନାଇଟ୍ରେଟ ଓ ୨୦ ଗ୍ରା, ଯୁରିଆକୁ ଅଧିକମ୍ ଫୁଲ ଅବସ୍ଥାରେ ସିଞ୍ଚନ କରନ୍ତୁ । ୮୦ଗ୍ରାମ ଏମୱିପି ଓ ୧୦୦ଗ୍ରାମ ଯୁରିଆ କୁ ପ୍ରତି ମାସ ବ୍ୟବଧାନରେ ୨-୩ ଥର ସିଞ୍ଚନ କରନ୍ତୁ ।

କାଦୁ- ବର୍ତ୍ତମାନ ର ବର୍ଷା ପାଗ ପରେ କାଦୁରେ ପତବିହାର ଯୋଗୁଁ ସମ୍ଭାବନା ଥିବା ହେତୁ ଏହାର ନିରାକରଣ ପାଇଁ ପ୍ରପେନୋଫି ୧ମି.ଲି. କିମ୍ବା ଏସିପେଟ୍ ୧.୫ଗ୍ରାମ କୁ ପ୍ରତି ଲି. ପାଣିରେ ମିଶାଇ ସିଞ୍ଚନ କରନ୍ତୁ ।

ପଶୁପାଳନ- ଗୃହପାଳିତ ପଶୁପକ୍ଷୀଙ୍କୁ ଘଟଣତି ବର୍ଷା ସମୟରେ ବାହାରକୁ ଛାଡନ୍ତୁ ନାହିଁ । ଗୁହାଳ ଓ ଫାର୍ମ ଭିତରେ ଆବଶ୍ୟକ ଖାଦ୍ୟ ଓ ପାନୀୟ ଜଳର ବ୍ୟବସ୍ଥା କରନ୍ତୁ ।



ଅଧିକା ସୂଚନା ପାଇଁ କୃଷି ବିଜ୍ଞାନ କେନ୍ଦ୍ର କଟକ ସହ ଯୋଗାଯୋଗ କରନ୍ତୁ(ମୋ-୯୮୭୧୪୪୫୦୮୦/୭୦୦୮୪୫୩୪୨୭)
କଟକ ଜିଲ୍ଲାର କୃଷି ପାଣିପାଗ ଉପଦେଶ ପାଇଁ ମେଘଦୂତ ଥାପ୍ ଓ ନିଜ ଅଞ୍ଚଳରେ ବିକୃଳି ପ୍ରାକ୍ ସୂଚନା ସକାଶେ ଦାମିନା ଥାପ୍ କୁ ଅନୁସରଣ କରନ୍ତୁ





ଗ୍ରାମୀଣ କୃଷି ମୌସମ ସେବା

ଭାରତ ପାଣିପାଗ ବିଭାଗ

ଜିଲ୍ଲା କୃଷି ପାଣିପାଗ ବିଭାଗ

କୃଷି ବିଜ୍ଞାନ କେନ୍ଦ୍ର କଟକ

ଭାକ୍ୟୁଅନୁପ-ଜାତୀୟ ଧାନ ଗବେଷଣା କେନ୍ଦ୍ର, କଟକ



ପତ୍ରିକା ସଂଖ୍ୟା-୩୪୭

ତାରିଖ-୦୫.୦୪.୨୦୨୪

ମାହାଙ୍ଗା କୃଷି ପାଣିପାଗ ଉପଦେଶ ସେବା

ବୁଦ୍ଧ ପୂର୍ବସପ୍ତାହ ବର୍ଷା ଓ ଜିଲ୍ଲା ବିଗତ ସପ୍ତାହ ପାଣିପାଗ ସୂଚନା

ପୂର୍ବ ସପ୍ତାହରେ ବୁଦ୍ଧରେ ହାରାହାରି ୦୦ ମିମି ବର୍ଷା ଓ ଜିଲ୍ଲାରେ ହାରାହାରି ୦୦ ମିମି ବର୍ଷା ହୋଇଥିଲା । ଦିନର ହାରାହାରି ସର୍ବୋଚ୍ଚ ଓ ସର୍ବନିମ୍ନ ତାପମାତ୍ରା ଯଥାକ୍ରମେ ୩୭.୮୫ ଡିଗ୍ରୀ ସି. (ସ୍ୱଭାବିକ ଠାରୁ ୧.୭୪ ଡିଗ୍ରୀ ଅଧିକ) ଓ ୨୫.୫ ଡିଗ୍ରୀ ସି. (ସ୍ୱଭାବିକ ଠାରୁ ୨.୫୫ ଡିଗ୍ରୀ ଅଧିକ) ଥିଲା । ଦିନର ହାରାହାରି ସର୍ବୋଚ୍ଚ ଓ ସର୍ବନିମ୍ନ ଆହୁତା ଯଥାକ୍ରମେ ୬୩-୮୨% ଥିଲା ।

ପାଣିପାଗ ପୂର୍ବାନୁମାନ- ଆଜିର ସକାଳ ୮.୩୦ ରୁ ତା. ୧୦.୦୪.୨୦୨୪ ରିଶ୍ଟ ସକାଳ ୮.୩୦ ପର୍ଯ୍ୟନ୍ତ

ସାଧାରଣ ଉପଦେଶ- ବୁଦ୍ଧରେ ଆଗରୁ ୫ଦିନ ମଧ୍ୟରେ ରବିବାର ଓ ସୋମବାର ସାମାନ୍ୟ ରୁ ମଧ୍ୟମ ବର୍ଷା/ଘଟଗଠି ସହ ବର୍ଷା ଏବଂ ମଙ୍ଗଳବାର ଅତିକମ୍ ବର୍ଷା ଏବଂ ଆଜି ଓ କାଲି ପାଗ ଶୁଷ୍କ ସମ୍ଭାବନା ଅଛି । ଦିନର ହାରାହାରି ସର୍ବୋଚ୍ଚ ଓ ସର୍ବନିମ୍ନ ତାପମାତ୍ରା ଯଥାକ୍ରମେ ୩୨-୪୦ ଡିଗ୍ରୀ ସି. ଓ ୨୫-୨୭ ଡିଗ୍ରୀ ସି. ହେବାର ଅନୁମାନ କରାଯାଇଛି । ଦିନର ହାରାହାରି ସର୍ବୋଚ୍ଚ ଓ ସର୍ବନିମ୍ନ ଆହୁତା ଯଥାକ୍ରମେ ୪୫-୮୧% ଓ ୦୯-୨୫% ହେବାର ଅନୁମାନ କରାଯାଇଛି । ଆଗାମୀ ୫ ଦିନ ଆକାଶ ମୁଖ୍ୟତଃ ନିର୍ମଳ ରୁ ଆଶିକ ମେଘୁଆ ରହିବାର ସମ୍ଭାବନା ଅଛି ।

ବୁଦ୍ଧ	ମାହାଙ୍ଗା(ଆଜିର ସକାଳ ୮.୩୦ ରୁ ତା. ୧୦.୦୪.୨୦୨୪ ରିଶ୍ଟ ସକାଳ ୮.୩୦ ପର୍ଯ୍ୟନ୍ତ)				
	୦୫.୦୪.୨୦୨୪	୦୬.୦୪.୨୦୨୪	୦୭.୦୪.୨୦୨୪	୦୮.୦୪.୨୦୨୪	୦୯.୦୪.୨୦୨୪
ବର୍ଷା (ମିମି)	୦	୦	୧୦	୧୩	୩
ସର୍ବାଧିକ ତାପମାତ୍ରା (ଡିଗ୍ରୀ ସି.)	୪୦	୩୯	୩୫	୩୩	୩୨
ସର୍ବନିମ୍ନ ତାପମାତ୍ରା (ଡିଗ୍ରୀ ସି.)	୨୭	୨୬	୨୫	୨୬	୨୫
ମେଘାଚନ୍ଦ୍ର	୦	୦	୧	୪	୪
ସର୍ବାଧିକ ଆହୁତା (%)	୬୪	୬୪	୮୧	୪୫	୭୧
ସର୍ବନିମ୍ନ ଆହୁତା (%)	୯	୧୨	୨୦	୨୦	୨୫
ବାୟୁର ଗତି (କି.ମି./ଘ.)	୧୬	୧୪	୧୩	୧୧	୯
ବାୟୁର ଦିଗ (ଡିଗ୍ରୀ)	୨୦୫	୧୯୫	୨୦୭	୬୮	୨୧୦

ପସଲ ଅନୁଯାୟୀ କୃଷି ପାଣିପାଗ ଉପଦେଶ

ଡାଲି ଜାତୀୟ ପସଲ- ବର୍ତ୍ତମାନ ନଭେମ୍ବର ରେ ବୃଷା ମୁଗ ଓ ବିରି ଅମଳ ପରିସ୍ଥିତିରେ ଅଛି । ବର୍ଷା ପୂର୍ବରୁ ସମାଶୀଳ ଅମଳ କରିଦିଅନ୍ତୁ । ମୁଗ ଓ ବିରିରେ ବର୍ତ୍ତମାନ ପାଗରେ ଅତ୍ୟାଧିକ ଘୋର ଲାଗିଲେ ଏହାର ନିରାକରଣ ପାଇଁ ମେଟାଲାଇଟ୍ ୮% + ମାଙ୍କୋଜେବ ୬୪% ଡବ୍ଲୁପି ୪୦୦ଗ୍ରାମ କୁ ୨୦୦ଲି. ପାଣିରେ ମିଶାଇ ସିଞ୍ଚନ କରନ୍ତୁ । ମୁଗ ଓ ବିରିରେ ବର୍ତ୍ତମାନ ପାଗରେ ସର୍ବୋତ୍ତମ ପତୁଡିତା ରୋଗ ଲାଗିଲେ ଏହାର ନିରାକରଣ ପାଇଁ ମେଟାଲାଇଟ୍ ୮% + ମାଙ୍କୋଜେବ ୬୪% ଡବ୍ଲୁପି ୪୦୦ଗ୍ରାମ କୁ ୨୦୦ଲି. ପାଣିରେ ମିଶାଇ ସିଞ୍ଚନ କରନ୍ତୁ । ବର୍ଷା ପରେ ମୁଗ, ବିରିରେ କଳକା ରୋଗ ଏକ ମୁଖ୍ୟ ସମସ୍ୟା ଏହାର ନିରାକରଣ ପାଇଁ ମେଟାଲାଇଟ୍ ୮% + ମାଙ୍କୋଜେବ ୬୪% ଡବ୍ଲୁପି ୪୦୦ଗ୍ରାମ କୁ ୨୦୦ଲି. ପାଣିରେ ମିଶାଇ ସିଞ୍ଚନ କରନ୍ତୁ । ଯଦି ବର୍ଷା ପରେ ମୁଗ ବିରିରେ ଘାଣ୍ଟିକା ରୋଗ ଦେଖାଯାଏ ତେବେ ଏହାର ନିରାକରଣ ପାଇଁ ଭାଲିଡାମାଇସିନ ୨ଗ୍ରାମ ପ୍ରତି ଲି. ପାଣିରେ ମିଶାଇ ସିଞ୍ଚନ କରନ୍ତୁ ।

ମକା:- ମକାରେ ବର୍ତ୍ତମାନର ତାପମାତ୍ରା ଓ ୭୦% ରୁ ଅଧିକ ଆହୁତା ଯୋଗୁଁ କାଠମାଝି ର ସମ୍ଭାବନା ଅଛି । ଅଜ୍ଞାନ ଅବସ୍ଥାରେ ଏହାର ନିରାକରଣ ପାଇଁ ମିଥାଇଲ ଡିମେଟ୍ ୧ମି.ଲି. କିମ୍ବା ଡାଇମିଥୋଏବ୍ ୨ମି.ଲି. କୁ ପ୍ରତି ଲି. ପାଣିରେ ମିଶାଇ ସିଞ୍ଚନ କରନ୍ତୁ । ବର୍ତ୍ତମାନର ମେଘୁଆ ପାଗ ଯୋଗୁଁ ମକାରେ ପତୁଡିତା ରୋଗ ଲାଗିବାର ସମ୍ଭାବନା ଅଛି । ଏହାର ନିରାକରଣ ପାଇଁ ଆଜୋକ୍ସିଟ୍ରିନ୍ + ମାଙ୍କୋଜେବ ୧.୫ଗ୍ରାମ କୁ ପ୍ରତି ଲି. ପାଣିରେ ମିଶାଇ ସିଞ୍ଚନ କରନ୍ତୁ । ଅଧିକା ବର୍ଷା ଓ ଜଳମଗ୍ନ ସ୍ଥିତି ଯୋଗୁଁ କାଠପତା ରୋଗ ଲାଗିବାର ସମ୍ଭାବନା ଥାଏ । ଏହା ଦେଖାଗଲେ କପରଅକ୍ସିକ୍ଲୋରାଇଡ୍ ୫୦% ଡବ୍ଲୁପି ୩ଗ୍ରାମ କୁ ପ୍ରତି ଲି. ପାଣିରେ ମିଶାଇ ସିଞ୍ଚନ କରନ୍ତୁ ।

ରବି ଚିନାବାବାମ-: ଚାଷୀଭାଗମାନେ ବର୍ତ୍ତମାନ ଚିନାବାବାମର ଅମଳ ପରିସ୍ଥିତିରେ ଅଛି । ବର୍ଷା ପୂର୍ବରୁ ସମାଶୀଳ ଅମଳ କରିଦିଅନ୍ତୁ । ଚନ୍ଦ୍ରାଣ୍ଡ ସମାଧୁଆ ନିରାକରଣ ପାଇଁ ପିପ୍ରେନିଲ ୫% ଏସଏଲ ୪୦୦ମି.ଲି. କିମ୍ବା ଇଣ୍ଡୋକ୍ସାକାର୍ବ ୧୪.୫% ଏସସି ୮୦ଗ୍ରାମ କିମ୍ବା ନିମ୍ବ ତେଲ ୧୦୦୦ମି.ଲି. କୁ ୨୦୦ଲି. ପାଣିରେ ମିଶାଇ ଏକର ହିସାବରେ ସିଞ୍ଚନ କରନ୍ତୁ । ଆଗରୁ ବର୍ଷା ପାଗ ଯୋଗୁଁ ଚିନାବାବାମ ରେ ବର୍ତ୍ତମାନ ଚାକା ରୋଗ ର ସମ୍ଭାବନା ଅଛି, ଯଦି ଏହା ଦେଖାଯାଏ ତେବେ ଟାକାର ନିୟନ୍ତ୍ରଣ ପାଇଁ କ୍ଲୋରୋଥାମୋନିଲ୍ ୭୫% ଡବ୍ଲୁ.ପି. @ ୪୦୦ ଗ୍ରାମ ପ୍ରତି ଏକର କିମ୍ବା ହେକ୍ସାକୋନାଜୋଲ ୦୫% ଇ.ସି. ୩୦୦ମି.ଲି. କିମ୍ବା କୁଟ୍ କୁ ୫୦ ଗୁଣ୍ଠ ୫୦୦ଗ୍ରାମ କୁ ପ୍ରତି ଏକର ହିସାବରେ ୨୦୦ଲି. ପାଣିରେ ମିଶାଇ ସିଞ୍ଚନ କରନ୍ତୁ ।

ପନିପରିବା- ଟୋମାଟ ଓ ବାଇଗଣ କ୍ଷେତରେ ଘାଣ୍ଟିକା ରୋଗ ଦେଖାଗଲେ ଏହାର ନିରାକରଣ ପାଇଁ କପରଅକ୍ସି କ୍ଲୋରାଇଡ୍ ୫୦% ଡବ୍ଲୁପି @ ୩ ଗ୍ରାମ + ପ୍ଲାଟୋ ମାଲସିନ୍ @ ୧ ଗ୍ରାମ/ଲିଟର କୁ ସିଞ୍ଚନ କରନ୍ତୁ । ବର୍ଷା ପରେ ଟମାଟୋ ଗଛରେ କାଠ / ମୁକ ପତା ରୋଗ ଦେଖାଗଲେ ମେଟାଲାଇଟ୍ + ମାଙ୍କୋଜେବ @ ୨ଗ୍ରାମ/ଲିଟର ସିଞ୍ଚନ କରନ୍ତୁ ।

ବାଇଗଣ- ବାଇଗଣରେ ପତ ଏବଂ କାଠ ବିହାର ପ୍ରାରମ୍ଭିକ ପର୍ଯ୍ୟାୟରେ ୧୫୦୦ppm @ ୬୦୦ମି.ଲି./ଏକର ନିମ୍ ଆଧାରିତ କାର୍ବୋକ୍ସିକ ଷ୍ଟ୍ରେ କରନ୍ତୁ । ପରେ ୧୫ଦିନ ବ୍ୟବଧାନରେ ସିନୋସାଇଡ ୪୫% SC @ ୭୦ ମି.ଲି./ଏକର ଏବଂ ଅିଡିକାର୍ବ ୩୦୦ଗ୍ରାମ/ଏକର ରେ ବିକଳ୍ପ ଭାବେ ୨୦୦ ଲି. ପାଣିରେ ମିଶାଇ ଷ୍ଟ୍ରେ କରନ୍ତୁ । ବାଇଗଣରେ ପତପତା ରୋଗ ହେବାର ସମ୍ଭାବନା ଥାଏ, ତେଣୁ Carbendazim ୫୦% WP @ ୨ଗ୍ରାମ/ଲିଟର ପାଣି କିମ୍ବା Copper oxychloride ୫୦% WP @ ୩ଗ୍ରାମ/ଲିଟର ପାଣିରେ ଷ୍ଟ୍ରେ କରନ୍ତୁ । ବାଇଗଣରେ ପତସିଦ୍ଧ ବାଇଗଣ ଲାଗେ ତେବେ ଏହାର ନିରାକରଣ ପାଇଁ ଜିନେବ ୭୫% ଡବ୍ଲୁପି ୨ଗ୍ରାମ ପ୍ରତି ଲି. ପାଣିରେ ମିଶାଇ ସିଞ୍ଚନ କରନ୍ତୁ । ବର୍ଷାପରେ ବାଇଗଣରେ ସର୍ବୋତ୍ତମ ପତୁଡିତା ରୋଗ ଲାଗିବାର ସମ୍ଭାବନା ଥାଏ । ଏହାର ନିରାକରଣ ପାଇଁ କାର୍ବୋକ୍ସିକ୍ଲିନ ୨ଗ୍ରାମ ପ୍ରତି ଲି. ପାଣିରେ ମିଶାଇ ସିଞ୍ଚନ କରନ୍ତୁ । ଯଦି ବାଇଗଣରେ ଘେନିକୋଇର୍ସି ସମାଧୁଆ ଲାଗେ ତେବେ ଏହାର ନିରାକରଣ ପାଇଁ ଫୁବେକ୍ସିଆମାଇଡ୍ କିମ୍ବା ଇଣ୍ଡୋକ୍ସାକାର୍ବ ୨ମି.ଲି. ପ୍ରତି ଲି. ପାଣିରେ ମିଶାଇ ସିଞ୍ଚନ କରନ୍ତୁ ।

କାକୁଡି ଜାତୀୟ ପସଲ- କାକୁଡି ଜାତୀୟ ପସଲରେ ବର୍ଷାପରେ ନିମ୍ନମୁଖୀ ପତୁଡିତା ରୋଗ ଦେଖାଯିବାର ସମ୍ଭାବନା ଥାଏ । ଏହାକୁ ନିୟନ୍ତ୍ରଣ କରିବା ପାଇଁ ମେଟାଲାଇଟ୍+ମାନକୋଜେବ @ ୨ଗ୍ରାମ/ଲିଟର କିମ୍ବା ଆଜୋକ୍ସିକ୍ସିଟ୍ରିନ୍+ଟେବୁକୋନାଜୋଲ @ ୦.୬ଗ୍ରାମ/ଲିଟର ପାଣିରେ ମିଶାଇ ୧୦ଦିନ ବ୍ୟବଧାନରେ ଅବଳ ବଦଳ କରି ସିଞ୍ଚନ କରନ୍ତୁ । ବର୍ତ୍ତମାନ କାକୁଡି ଜାତୀୟ ପନିପରିବାରେ ଚିକିତ୍ସା ପତୁଡିତା ରୋଗ ଲାଗିବାର ସମ୍ଭାବନା ଅଛି । ଏହାର ନିରାକରଣ ପାଇଁ ମାଙ୍କୋଜେବ ୭୫% ଡବ୍ଲୁପି ୨.୫ଗ୍ରାମ କୁ ପ୍ରତି ଲି. ପାଣିରେ ମିଶାଇ ସିଞ୍ଚନ କରନ୍ତୁ । କାକୁଡି ଓ କଲରା ରେ ନାଲି କଣ୍ଠା ବିଚିତ୍ର ଦେଖାଗଲେ ପ୍ରାଥମିକ ଅବସ୍ଥା ନିମ୍ନ ଜାତୀୟ କାର୍ବୋକ୍ସିକ ୩୦୦ପିପିଏମ @ ୦୫ ମି.ଲି କୁ ପ୍ରତି ଲି. ପାଣିରେ ଓ ପରବର୍ତ୍ତୀ ଅବସ୍ଥାରେ ଏସିପେଟ୍ ୧ଗ୍ରାମ କୁ ପ୍ରତି ଲି. ପାଣିରେ ମିଶାଇ ସିଞ୍ଚନ କରନ୍ତୁ ।

ପତ- ଆମ- ବର୍ତ୍ତମାନ ପାଗରେ ଆମରେ ପତୁଡିତା ଯୋଗୁଁ ଲାଗିବାର ସମ୍ଭାବନା ଅଛି, ଏହାର ପ୍ରତିକାର ପାଇଁ ପଞ୍ଚାମିଡ୍ ୦.୫ମି.ଲି. କୁ ପ୍ରତି ଲି. ପାଣିରେ କିମ୍ବା ଡାଇମିଥୋଏବ୍ ୨ମି.ଲି. କୁ ପ୍ରତି ଲି. ପାଣିରେ ମିଶାଇ ଫୁଲ ଆସିବାର ପ୍ରାଥମିକ ଅବସ୍ଥାରେ ସିଞ୍ଚନ କରନ୍ତୁ । ବର୍ତ୍ତମାନ ପାଗରେ ପତବିଷା ଯୋଗୁଁ ଲାଗିଲେ ନିମ୍ବ ତେଲ ୩ମି.ଲି. ଓ କ୍ଲୋରୋପାଇରିଫ୍ ୧ମି.ଲି. ର ମିଶ୍ରଣ କୁ ଅଠା ସହ ୧ଲି. ପାଣିରେ ମିଶାଇ ସିଞ୍ଚନ କରନ୍ତୁ । କଳକା- କଳକାରେ ବର୍ତ୍ତମାନ ପାଗରେ ପତୁଡିତା/ସିନୋକୋକା ରୋଗ ଲାଗିଲେ ଏହାର ନିରାକରଣ ପାଇଁ ପ୍ରୋପିକୋନାଜୋଲ @ ୧ମି.ଲି. କିମ୍ବା ଟେବୁକୋନାଜୋଲ+ଟ୍ରାକୋପୋକ୍ସିକ୍ସିଟ୍ରିନ୍ @ ୧ମି.ଲି. ପ୍ରତି ଲି. ପାଣିରେ ମିଶାଇ ୨୫ଦିନ ବ୍ୟବଧାନରେ ୨-୩ଥର ପ୍ରୟୋଗ କରନ୍ତୁ । ଜମିରୁ ଅଧିକା ଜଳ ନିଷ୍କାସନ ପାଇଁ ବ୍ୟବସ୍ଥା କରନ୍ତୁ । ୧୦ ଗ୍ରା ପର୍ଯ୍ୟାୟମ ନାଲିଗ୍ରେଡ୍ ଓ ୨୦ ଗ୍ରା, ଯୁରିଆକୁ ଅଧିକତମ ଫୁଲ ଅବସ୍ଥାରେ ସିଞ୍ଚନ କରନ୍ତୁ । ୮୦ଗ୍ରାମ ଏମୱିପି ଓ ୧୦୦ଗ୍ରାମ ଯୁରିଆ କୁ ପ୍ରତି ମାସ ବ୍ୟବଧାନରେ ୨-୩ ଥର ସିଞ୍ଚନ କରନ୍ତୁ ।

କାଦୁ- ବର୍ତ୍ତମାନ ର ବର୍ଷା ପାଗ ପରେ କାଦୁରେ ପତବିଷା ଯୋଗୁଁ ସମ୍ଭାବନା ଥିବା ହେତୁ ଏହାର ନିରାକରଣ ପାଇଁ ପ୍ରୋପିକୋନାଜୋଲ ୧ମି.ଲି. କିମ୍ବା ଏସିପେଟ୍ ୧.୫ଗ୍ରାମ କୁ ପ୍ରତି ଲି. ପାଣିରେ ମିଶାଇ ସିଞ୍ଚନ କରନ୍ତୁ ।

ପଶୁପାଳନ- ଗୃହପାଳିତ ପଶୁପକ୍ଷୀଙ୍କୁ ଘଟଗଠି ବର୍ଷା ସମୟରେ ବାହାରକୁ ଛାଡନ୍ତୁ ନାହିଁ । ଗୃହାଳ ଓ ଫାର୍ମ ଭିତରେ ଆବଶ୍ୟକ ଖାଦ୍ୟ ଓ ପାନୀୟ ଜଳର ବ୍ୟବସ୍ଥା କରନ୍ତୁ ।



ଅଧିକା ସୂଚନା ପାଇଁ କୃଷି ବିଜ୍ଞାନ କେନ୍ଦ୍ର କଟକ ସହ ଯୋଗାଯୋଗ କରନ୍ତୁ(ମୋ-୯୮୭୧୪୪୫୦୮୦/୭୦୦୮୪୫୩୪୨୭)
କଟକ ଜିଲ୍ଲାର କୃଷି ପାଣିପାଗ ଉପଦେଶ ପାଇଁ ମେଘଦୂତ ଥାପ୍ ଓ ନିଜ ଅଞ୍ଚଳରେ ବିକୃଳି ପ୍ରାକ୍ ସୂଚନା ସକାଶେ ଦାନିନା ଥାପ୍ କୁ ଅନୁସରଣ କରନ୍ତୁ





ଗ୍ରାମୀଣ କୃଷି ମୌସମ ସେବା
ଭାରତ ପାଣିପାଗ ବିଭାଗ
ଜିଲ୍ଲା କୃଷି ପାଣିପାଗ ବିଭାଗ
କୃଷି ବିଜ୍ଞାନ କେନ୍ଦ୍ର କଟକ



ଭାକ୍ସୁଧୁପ-ଜାତୀୟ ଧାନ ଗବେଷଣା କେନ୍ଦ୍ର, କଟକ

ପତ୍ରିକା ସଂଖ୍ୟା-୩୪୭
ତାରିଖ-୦୫.୦୪.୨୦୨୪

ନରସିଂହପୁର କୃଷି ପାଣିପାଗ ଉପଦେଶ ସେବା

ବୁଦ୍ଧ ପୂର୍ବସପ୍ତାହ ବର୍ଷା ଓ ଜିଲ୍ଲା ବିଗତ ସପ୍ତାହ ପାଣିପାଗ ସୂଚନା

ପୂର୍ବ ସପ୍ତାହରେ ବୁଦ୍ଧରେ ହାରାହାରି ୦୦ ମିମି ବର୍ଷା ଓ ଜିଲ୍ଲାରେ ହାରାହାରି ୦୦ ମିମି ବର୍ଷା ହୋଇଥିଲା । ଦିନର ହାରାହାରି ସର୍ବୋଚ୍ଚ ଓ ସର୍ବନିମ୍ନ ତାପମାତ୍ରା ଯଥାକ୍ରମେ ୩୭.୮୫ ଡିଗ୍ରୀ ସି. (ସ୍ୱଭାବିକ ଠାରୁ ୧.୭୪ ଡିଗ୍ରୀ ଅଧିକ) ଓ ୨୫.୫ ଡିଗ୍ରୀ ସି. (ସ୍ୱଭାବିକ ଠାରୁ ୨.୫୫ ଡିଗ୍ରୀ ଅଧିକ) ଥିଲା । ଦିନର ହାରାହାରି ସର୍ବୋଚ୍ଚ ଓ ସର୍ବନିମ୍ନ ଆହୁତା ଯଥାକ୍ରମେ ୬୩-୮୨% ଥିଲା ।

ପାଣିପାଗ ପୂର୍ବାନୁମାନ- ଆଜିର ସକାଳ ୮.୩୦ ରୁ ତା. ୧୦.୦୪.୨୦୨୪ ରିଶ୍ଟ ସକାଳ ୮.୩୦ ପର୍ଯ୍ୟନ୍ତ

ସାଧାରଣ ଉପଦେଶ- ବୁଦ୍ଧରେ ଆଗରୁ ୫ଦିନ ମଧ୍ୟରେ ରବିବାର ଓ ସୋମବାର ସାମାନ୍ୟ ରୁ ମଧ୍ୟମ ବର୍ଷା/ଘଟଗତି ସହ ବର୍ଷା ଏବଂ ମଙ୍ଗଳବାର ଅତିକମ୍ ବର୍ଷା ଏବଂ ଆଜି ଓ କାଲି ପାଗ ଶୁଷ୍କ ସମ୍ଭାବନା ଅଛି । ଦିନର ହାରାହାରି ସର୍ବୋଚ୍ଚ ଓ ସର୍ବନିମ୍ନ ତାପମାତ୍ରା ଯଥାକ୍ରମେ ୩୦-୪୦ ଡିଗ୍ରୀ ସି. ଓ ୨୧-୨୬ ଡିଗ୍ରୀ ସି. ହେବାର ଅନୁମାନ କରାଯାଇଛି । ଦିନର ହାରାହାରି ସର୍ବୋଚ୍ଚ ଓ ସର୍ବନିମ୍ନ ଆହୁତା ଯଥାକ୍ରମେ ୩୩-୫୨% ଓ ୦୮-୩୦% ହେବାର ଅନୁମାନ କରାଯାଇଛି । ଆଗାମୀ ୫ ଦିନ ଆକାଶ ମୁଖ୍ୟତଃ ନିର୍ମଳ ରୁ ଆଶିକ ମେଘୁଆ ରହିବାର ସମ୍ଭାବନା ଅଛି ।

ବୁଦ୍ଧ	ନରସିଂହପୁର(ଆଜିର ସକାଳ ୮.୩୦ ରୁ ତା. ୧୦.୦୪.୨୦୨୪ ରିଶ୍ଟ ସକାଳ ୮.୩୦ ପର୍ଯ୍ୟନ୍ତ)				
	୦୫.୦୪.୨୦୨୪	୦୬.୦୪.୨୦୨୪	୦୭.୦୪.୨୦୨୪	୦୮.୦୪.୨୦୨୪	୦୯.୦୪.୨୦୨୪
ବର୍ଷା (ମିମି)	୦	୦	୨୦	୧୦	୧
ସର୍ବାଧିକ ତାପମାତ୍ରା (ଡିଗ୍ରୀ ସି.)	୪୦	୪୦	୩୫	୩୪	୩୦
ସର୍ବନିମ୍ନ ତାପମାତ୍ରା (ଡିଗ୍ରୀ ସି.)	୨୫	୨୬	୨୨	୨୨	୨୧
ମେଘାଚନ୍ଦ୍ର	୦	୩	୩	୬	୪
ସର୍ବାଧିକ ଆହୁତା (%)	୪୧	୩୩	୫୨	୫୧	୫୧
ସର୍ବନିମ୍ନ ଆହୁତା (%)	୮	୮	୧୬	୨୦	୩୦
ବାୟୁର ଗତି (କି.ମି./ଘ.)	୮	୯	୧୧	୯	୬
ବାୟୁର ଦିଗ (ଡିଗ୍ରୀ)	୨୦୭	୧୫	୨୩	୩୩୩	୩୩୮

ପସଲ ଅନୁଯାୟୀ କୃଷି ପାଣିପାଗ ଉପଦେଶ

ଡାଲି ଜାତୀୟ ପସଲ- ବର୍ତ୍ତମାନ ନଭେମ୍ବର ରେ ବୁଝା ମୁଗ ଓ ବିରି ଅମଳ ପରିସ୍ଥିତିରେ ଅଛି । ବର୍ଷା ପୂର୍ବରୁ ସମାପ୍ତ ଅମଳ କରିଦିଅନ୍ତୁ । ମୁଗ ଓ ବିରିରେ ବର୍ତ୍ତମାନ ପାଗରେ ଅତ୍ୟାଧିକ ରୋଗ ଲାଗିଲେ ଏହାର ନିରାକରଣ ପାଇଁ ମେଟାଲାଇଟ୍ ୮% + ମାଙ୍କୋଜେବ ୬୪% ଡକ୍ସିପି ୪୦୦ଗ୍ରାମ କୁ ୨୦୦ଲି. ପାଣିରେ ମିଶାଇ ସିଞ୍ଚନ କରନ୍ତୁ । ମୁଗ ଓ ବିରିରେ ବର୍ତ୍ତମାନ ପାଗରେ ସକୋଷିଳା ପତୁଡିତା ରୋଗ ଲାଗିଲେ ଏହାର ନିରାକରଣ ପାଇଁ ମେଟାଲାଇଟ୍ ୮% + ମାଙ୍କୋଜେବ ୬୪% ଡକ୍ସିପି ୪୦୦ଗ୍ରାମ କୁ ୨୦୦ଲି. ପାଣିରେ ମିଶାଇ ସିଞ୍ଚନ କରନ୍ତୁ । ବର୍ଷା ପରେ ମୁଗ, ବିରିରେ କଳକା ରୋଗ ଏକ ମୁଖ୍ୟ ସମସ୍ୟା ଏହାର ନିରାକରଣ ପାଇଁ ମେଟାଲାଇଟ୍ ୮% + ମାଙ୍କୋଜେବ ୬୪% ଡକ୍ସିପି ୪୦୦ଗ୍ରାମ କୁ ୨୦୦ଲି. ପାଣିରେ ମିଶାଇ ସିଞ୍ଚନ କରନ୍ତୁ । ଯଦି ବର୍ଷା ପରେ ମୁଗ ବିରିରେ ଯାଉଁକା ରୋଗ ଦେଖାଯାଏ ତେବେ ଏହାର ନିରାକରଣ ପାଇଁ ଭାଲିଡାମାଇସିନ ୨ଗ୍ରାମ ପ୍ରତି ଲି. ପାଣିରେ ମିଶାଇ ସିଞ୍ଚନ କରନ୍ତୁ ।

ମକା:- ମକାରେ ବର୍ତ୍ତମାନର ତାପମାତ୍ରା ଓ ୭୦% ରୁ ଅଧିକ ଆହୁତା ଯୋଗୁଁ କାଣ୍ଡମାଠି ର ସମ୍ଭାବନା ଅଛି । ଅଜ୍ଞାନ ଅବସ୍ଥାରେ ଏହାର ନିରାକରଣ ପାଇଁ ମିଥାଇଲ ଡିମେଟ୍ ୧ମି.ଲି. କିମ୍ବା ଡାଇମିଥୋଏବ୍ ୨ମି.ଲି. କୁ ପ୍ରତି ଲି. ପାଣିରେ ମିଶାଇ ସିଞ୍ଚନ କରନ୍ତୁ । ବର୍ତ୍ତମାନର ମେଘୁଆ ପାଗ ଯୋଗୁଁ ମକାରେ ପତୁଡିତା ରୋଗ ଲାଗିବାର ସମ୍ଭାବନା ଅଛି । ଏହାର ନିରାକରଣ ପାଇଁ ଆଜୋକ୍ସିଟ୍ରିନ୍ + ମାଙ୍କୋଜେବ ୧.୫ଗ୍ରାମ କୁ ପ୍ରତି ଲି. ପାଣିରେ ମିଶାଇ ସିଞ୍ଚନ କରନ୍ତୁ । ଅଧିକା ବର୍ଷା ଓ ଜଳମଗ୍ନ ସ୍ଥିତି ଯୋଗୁଁ କାଣ୍ଡପତା ରୋଗ ଲାଗିବାର ସମ୍ଭାବନା ଥାଏ । ଏହା ଦେଖାଗଲେ କପରଅକ୍ସିକ୍ଲୋରାଇଡ୍ ୫୦% ଡକ୍ସିପି ୩ଗ୍ରାମ କୁ ପ୍ରତି ଲି. ପାଣିରେ ମିଶାଇ ସିଞ୍ଚନ କରନ୍ତୁ ।

ରବି ଚିନାବାବାମ-: ଚାଷୀଭାରମାନେ ବର୍ତ୍ତମାନ ଚିନାବାବାମର ଅମଳ ପରିସ୍ଥିତିରେ ଅଛି । ବର୍ଷା ପୂର୍ବରୁ ସମାପ୍ତ ଅମଳ କରିଦିଅନ୍ତୁ । ଚନ୍ଦାଣ୍ଡ ସମାପ୍ତ ନିରାକରଣ ପାଇଁ ପିପ୍ରେନିଲ ୫% ଏସଏଲ ୪୦୦ମି.ଲି. କିମ୍ବା ଇଣ୍ଡୋକ୍ସାକାର୍ବ ୧୪.୫% ଏସସି ୮୦ଗ୍ରାମ କିମ୍ବା ନିମ୍ବ ତେଲ ୧୦୦୦ମି.ଲି. କୁ ୨୦୦ଲି. ପାଣିରେ ମିଶାଇ ଏକର ହିସାବରେ ସିଞ୍ଚନ କରନ୍ତୁ । ଆଗରୁ ବର୍ଷା ପାଗ ଯୋଗୁଁ ଚିନାବାବାମ ରେ ବର୍ତ୍ତମାନ ଟାକା ରୋଗ ର ସମ୍ଭାବନା ଅଛି, ଯଦି ଏହା ଦେଖାଯାଏ ତେବେ ଟାକାର ନିୟନ୍ତ୍ରଣ ପାଇଁ କ୍ଲୋରୋଥାମୋନିଲ୍ ୭୫% ଡକ୍ସିପି. @ ୪୦୦ ଗ୍ରାମ ପ୍ରତି ଏକର କିମ୍ବା ହେକ୍ସାକୋନାଜୋଲ ୦୫% ଇ.ସି. ୩୦୦ମି.ଲି. କିମ୍ବା କୁଟକ୍ ୫୦ ଗୁଣ୍ଠ ୫୦୦ଗ୍ରାମ କୁ ପ୍ରତି ଏକର ହିସାବରେ ୨୦୦ଲି. ପାଣିରେ ମିଶାଇ ସିଞ୍ଚନ କରନ୍ତୁ ।

ପନିପରିବା- ଟୋମାଟ ଓ ବାଇଗଣ କ୍ଷେତରେ ଯାଉଁକା ରୋଗ ଦେଖାଗଲେ ଏହାର ନିରାକରଣ ପାଇଁ କପରଅକ୍ସି କ୍ଲୋରାଇଡ୍ ୫୦% ଡକ୍ସିପି @ ୩ ଗ୍ରାମ + ପ୍ଲାଟାମାଇସିନ୍ @ ୧ ଗ୍ରାମ/ଲିଟର କୁ ସିଞ୍ଚନ କରନ୍ତୁ । ବର୍ଷା ପରେ ଟମାଟୋ ଗଛରେ କାଢ / ମୁକ ପତା ରୋଗ ଦେଖାଗଲେ ମେଟାଲାଇଟ୍ + ମାଙ୍କୋଜେବ @ ୨ଗ୍ରାମ/ଲିଟର ସିଞ୍ଚନ କରନ୍ତୁ ।

ବାଇଗଣ- ବାଇଗଣରେ ପତ ଏବଂ କାଢ ବିହାର ପ୍ରାରମ୍ଭିକ ପର୍ଯ୍ୟାୟରେ ୧୫୦ppm @ ୬୦୦ମି.ଲି./ଏକର ନିମ୍ ଆଧାରିତ କାର୍ବୋକ୍ସିକ ଷ୍ଟ୍ରେ କରନ୍ତୁ । ପରେ ୧୫ଦିନ ବ୍ୟବଧାନରେ ସିନୋସାଇଡ ୪୫% SC @ ୭୦ ମି.ଲି./ଏକର ଏବଂ ଅିଡିକାର୍ବ ୩୦୦ଗ୍ରାମ/ଏକର ରେ ବିକଳ୍ପ ଭାବେ ୨୦୦ ଲି. ପାଣିରେ ମିଶାଇ ଷ୍ଟ୍ରେ କରନ୍ତୁ । ବାଇଗଣରେ ପତପତା ରୋଗ ହେବାର ସମ୍ଭାବନା ଥାଏ, ତେଣୁ Carbendazim ୫୦% WP @ ୨ଗ୍ରାମ/ଲିଟର ପାଣି କିମ୍ବା Copper oxychloride ୫୦% WP @ ୩ଗ୍ରାମ/ଲିଟର ପାଣିରେ ଷ୍ଟ୍ରେ କରନ୍ତୁ । ବାଇଗଣରେ ପତସିଦ୍ଧ ବାଇଗଣ ଲାଗେ ତେବେ ଏହାର ନିରାକରଣ ପାଇଁ ଜିନେବ ୭୫% ଡକ୍ସିପି ୨ଗ୍ରାମ ପ୍ରତି ଲି. ପାଣିରେ ମିଶାଇ ସିଞ୍ଚନ କରନ୍ତୁ । ବର୍ଷାପରେ ବାଇଗଣରେ ସକୋଷିଳା ପତୁଡିତା ରୋଗ ଲାଗିବାର ସମ୍ଭାବନା ଥାଏ । ଏହାର ନିରାକରଣ ପାଇଁ କାର୍ବୋକ୍ସିକିନ ୨ଗ୍ରାମ ପ୍ରତି ଲି. ପାଣିରେ ମିଶାଇ ସିଞ୍ଚନ କରନ୍ତୁ । ଯଦି ବାଇଗଣରେ ହେଉଁକୋଇର୍ସା ସମାପ୍ତ ଲାଗେ ତେବେ ଏହାର ନିରାକରଣ ପାଇଁ ପୁବେକ୍ସିଆମାଇଡ୍ କିମ୍ବା ଇଣ୍ଡୋକ୍ସାକାର୍ବ ୨ମି.ଲି. ପ୍ରତି ଲି. ପାଣିରେ ମିଶାଇ ସିଞ୍ଚନ କରନ୍ତୁ ।

କାକୁଡି ଜାତୀୟ ପସଲ- କାକୁଡି ଜାତୀୟ ପସଲରେ ବର୍ଷାପରେ ନିମ୍ନମୁଖା ପତୁଡିତା, ପତୁଡିତା ରୋଗ ଦେଖାଯିବାର ସମ୍ଭାବନା ଥାଏ । ଏହାକୁ ନିୟନ୍ତ୍ରଣ କରିବା ପାଇଁ ମେଟାଲାଇଟ୍+ମାନକୋଜେବ @ ୨ଗ୍ରାମ/ଲିଟର କିମ୍ବା ଆଜୋକ୍ସିକ୍ସିଟ୍ରିନ୍+ଟେବୁକୋନାଜୋଲ @ ୦.୬ଗ୍ରାମ/ଲିଟର ପାଣିରେ ମିଶାଇ ୧୦ଦିନ ବ୍ୟବଧାନରେ ଅବଳ ବଦଳ କରି ସିଞ୍ଚନ କରନ୍ତୁ । ବର୍ତ୍ତମାନ କାକୁଡି ଜାତୀୟ ପନିପରିବାରେ ଚିଲି ପତୁଡିତା ରୋଗ ଲାଗିବାର ସମ୍ଭାବନା ଅଛି । ଏହାର ନିରାକରଣ ପାଇଁ ମାଙ୍କୋଜେବ ୭୫% ଡକ୍ସିପି ୨.୫ଗ୍ରାମ କୁ ପ୍ରତି ଲି. ପାଣିରେ ମିଶାଇ ସିଞ୍ଚନ କରନ୍ତୁ । କାକୁଡି ଓ କଲରା ରେ ନାଲି କଣ୍ଠା ବିଚିତ୍ର ଦେଖାଗଲେ ପ୍ରାଥମିକ ଅବସ୍ଥା ନିମ୍ ଜାତୀୟ କାର୍ବୋକ୍ସିକ ୩୦୦ପିପିଏମ @ ୦୫ ମି.ଲି କୁ ପ୍ରତି ଲି. ପାଣିରେ ଓ ପରବର୍ତ୍ତୀ ଅବସ୍ଥାରେ ଏସିପେଟ୍ ୧ଗ୍ରାମ କୁ ପ୍ରତି ଲି. ପାଣିରେ ମିଶାଇ ସିଞ୍ଚନ କରନ୍ତୁ ।

ପତ- ଆମ- ବର୍ତ୍ତମାନ ପାଗରେ ଆମରେ ପତୁଡିତା ଯୋଗୁଁ ଲାଗିବାର ସମ୍ଭାବନା ଅଛି, ଏହାର ପ୍ରତିକାର ପାଇଁ ପକ୍ସାମିଡ୍ ୦.୫ମି.ଲି. କୁ ପ୍ରତି ଲି. ପାଣିରେ କିମ୍ବା ଡାଇମିଥୋଏବ୍ ୨ମି.ଲି. କୁ ପ୍ରତି ଲି. ପାଣିରେ ମିଶାଇ ଫୁଲ ଆସିବାର ପ୍ରାଥମିକ ଅବସ୍ଥାରେ ସିଞ୍ଚନ କରନ୍ତୁ । ବର୍ତ୍ତମାନ ପାଗରେ ପତବିହା ଯୋଗୁଁ ଲାଗିଲେ ନିମ୍ ତେଲ ୩ମି.ଲି. ଓ କ୍ଲୋରୋପାଇରିଫ୍ ୧ମି.ଲି. ର ମିଶ୍ରଣ କୁ ଅଠା ସହ ୧ଲି. ପାଣିରେ ମିଶାଇ ସିଞ୍ଚନ କରନ୍ତୁ । କଳକା- କଳକାରେ ବର୍ତ୍ତମାନ ପାଗରେ ପତୁଡିତା/ସିନୋକୋକା ରୋଗ ଲାଗିଲେ ଏହାର ନିରାକରଣ ପାଇଁ ପ୍ରୋପିକୋନାଜୋଲ @ ୧ମି.ଲି. କିମ୍ବା ଟେବୁକୋନାଜୋଲ+ଟ୍ରାକୋପୋକ୍ସିକ୍ସିଟ୍ରିନ୍ @ ୧ମି.ଲି. ପ୍ରତି ଲି. ପାଣିରେ ମିଶାଇ ୨୫ଦିନ ବ୍ୟବଧାନରେ ୨-୩ଥର ପ୍ରୟୋଗ କରନ୍ତୁ । ଜମିରୁ ଅଧିକା ଜଳ ନିଷ୍କାସନ ପାଇଁ ବ୍ୟବସ୍ଥା କରନ୍ତୁ । ୧୦ ଗ୍ରା ପଟାସିୟମ ନାଇଟ୍ରେଟ୍ ଓ ୨୦ ଗ୍ରା, ଯୁରିଆକୁ ଅକ୍ସିଡିଫ୍ ଫୁଲ ଅବସ୍ଥାରେ ସିଞ୍ଚନ କରନ୍ତୁ । ୮୦ଗ୍ରାମ ଏମୱିପି ଓ ୧୦୦ଗ୍ରାମ ଯୁରିଆ କୁ ପ୍ରତି ମାସ ବ୍ୟବଧାନରେ ୨-୩ ଥର ସିଞ୍ଚନ କରନ୍ତୁ ।

କାଦୁ- ବର୍ତ୍ତମାନ ର ବର୍ଷା ପାଗ ପରେ କାଦୁରେ ପତବିହା ଯୋଗୁଁ ସମ୍ଭାବନା ଥିବା ହେତୁ ଏହାର ନିରାକରଣ ପାଇଁ ପ୍ରୋପିକୋନାଜୋଲ ୧ମି.ଲି. କିମ୍ବା ଏସିପେଟ୍ ୧.୫ଗ୍ରାମ କୁ ପ୍ରତି ଲି. ପାଣିରେ ମିଶାଇ ସିଞ୍ଚନ କରନ୍ତୁ ।

ପଶୁପାଳନ- ଗୃହପାଳିତ ପଶୁପକ୍ଷୀକୁ ଘଟଗତି ବର୍ଷା ସମୟରେ ବାହାରକୁ ଛାଡନ୍ତୁ ନାହିଁ । ଗୁହାଳ ଓ ଫାର୍ମ ଭିତରେ ଆବଶ୍ୟକ ଖାଦ୍ୟ ଓ ପାନୀୟ ଜଳର ବ୍ୟବସ୍ଥା କରନ୍ତୁ ।





ଗ୍ରାମୀଣ କୃଷି ମୌସମ ସେବା

ଭାରତ ପାଣିପାଗ ବିଭାଗ

ଜିଲ୍ଲା କୃଷି ପାଣିପାଗ ବିଭାଗ

କୃଷି ବିଜ୍ଞାନ କେନ୍ଦ୍ର କଟକ

ଭାକ୍ୟୁଅନୁପ-ଜାତୀୟ ଧାନ ଗବେଷଣା କେନ୍ଦ୍ର, କଟକ



ପତ୍ରିକା ସଂଖ୍ୟା-୩୪୭

ତାରିଖ-୦୫.୦୪.୨୦୨୪

ନିଆଳି କୃଷି ପାଣିପାଗ ଉପଦେଶ ସେବା

ବୁଦ୍ଧ ପୂର୍ବସପ୍ତାହ ବର୍ଷା ଓ ଜିଲ୍ଲା ବିଗତ ସପ୍ତାହ ପାଣିପାଗ ସୂଚନା

ପୂର୍ବ ସପ୍ତାହରେ ବୁଦ୍ଧରେ ହାରାହାରି ୦୦ ମିମି ବର୍ଷା ଓ ଜିଲ୍ଲାରେ ହାରାହାରି ୦୦ ମିମି ବର୍ଷା ହୋଇଥିଲା । ଦିନର ହାରାହାରି ସର୍ବୋଚ୍ଚ ଓ ସର୍ବନିମ୍ନ ତାପମାତ୍ରା ଯଥାକ୍ରମେ ୩୭.୮୫ ଡିଗ୍ରୀ ସି. (ସ୍ୱଭାବିକ ଠାରୁ ୧.୭୪ ଡିଗ୍ରୀ ଅଧିକ) ଓ ୨୫.୫ ଡିଗ୍ରୀ ସି. (ସ୍ୱଭାବିକ ଠାରୁ ୨.୫୫ ଡିଗ୍ରୀ ଅଧିକ) ଥିଲା । ଦିନର ହାରାହାରି ସର୍ବୋଚ୍ଚ ଓ ସର୍ବନିମ୍ନ ଆର୍ଦ୍ରତା ଯଥାକ୍ରମେ ୬୩-୮୨% ଥିଲା ।

ପାଣିପାଗ ପୂର୍ବାନୁମାନ- ଆଜିର ସକାଳ ୮.୩୦ ରୁ ତା. ୧୦.୦୪.୨୦୨୪ ରିଖ ସକାଳ ୮.୩୦ ପର୍ଯ୍ୟନ୍ତ

ସାଧାରଣ ଉପଦେଶ- ବୁଦ୍ଧରେ ଆଗରୁ ୫ଦିନ ମଧ୍ୟରେ ରବିବାର ଓ ସୋମବାର ସାମାନ୍ୟ ରୁ ମଧ୍ୟମ ବର୍ଷା/ଘଟଣତି ସହ ବର୍ଷା ଏବଂ ମଙ୍ଗଳବାର ଅତିକମ୍ ବର୍ଷା ଏବଂ ଆଜି ଓ କାଲି ପାଗ ଶୁଷ୍କ ସମ୍ଭାବନା ଅଛି । ଦିନର ହାରାହାରି ସର୍ବୋଚ୍ଚ ଓ ସର୍ବନିମ୍ନ ତାପମାତ୍ରା ଯଥାକ୍ରମେ ୩୫-୩୯ ଡିଗ୍ରୀ ସି. ଓ ୨୪-୨୬ ଡିଗ୍ରୀ ସି. ହେବାର ଅନୁମାନ କରାଯାଇଛି । ଦିନର ହାରାହାରି ସର୍ବୋଚ୍ଚ ଓ ସର୍ବନିମ୍ନ ଆର୍ଦ୍ରତା ଯଥାକ୍ରମେ ୬୬-୯୭% ଓ ୨୦-୨୯% ହେବାର ଅନୁମାନ କରାଯାଇଛି । ଆଗାମୀ ୫ ଦିନ ଆକାଶ ମୁଖ୍ୟତଃ ନିର୍ମଳ ରୁ ଆଶିକ ମେଘୁଆ ରହିବାର ସମ୍ଭାବନା ଅଛି ।

ବୁଦ୍ଧ	ନିଆଳି(ଆଜିର ସକାଳ ୮.୩୦ ରୁ ତା. ୧୦.୦୪.୨୦୨୪ ରିଖ ସକାଳ ୮.୩୦ ପର୍ଯ୍ୟନ୍ତ)				
	୦୫.୦୪.୨୦୨୪	୦୬.୦୪.୨୦୨୪	୦୭.୦୪.୨୦୨୪	୦୮.୦୪.୨୦୨୪	୦୯.୦୪.୨୦୨୪
ବର୍ଷା (ମିମି)	୦	୦	୯	୧୨	୩
ସର୍ବାଧିକ ତାପମାତ୍ରା (ଡିଗ୍ରୀ ସି.)	୩୯	୩୮	୩୬	୩୫	୩୫
ସର୍ବନିମ୍ନ ତାପମାତ୍ରା (ଡିଗ୍ରୀ ସି.)	୨୬	୨୬	୨୫	୨୫	୨୪
ମେଘାନ୍ତରୁ	୦	୦	୧	୨	୨
ସର୍ବାଧିକ ଆର୍ଦ୍ରତା (%)	୭୪	୭୯	୯୭	୬୬	୮୦
ସର୍ବନିମ୍ନ ଆର୍ଦ୍ରତା (%)	୨୦	୨୫	୨୯	୨୯	୨୩
ବାୟୁର ଗତି (କି.ମି./ଘ.)	୧୮	୧୭	୧୫	୧୨	୯
ବାୟୁର ଦିଗ (ଡିଗ୍ରୀ)	୨୧୨	୨୦୦	୨୦୩	୨୯୩	୨୧୬

ଫସଲ ଅନୁଯାୟୀ କୃଷି ପାଣିପାଗ ଉପଦେଶ

ଡାଲି ଜାତୀୟ ଫସଲ- ବର୍ତ୍ତମାନ ନଭେମ୍ବର ରେ ବୁଝା ମୁଗ ଓ ବିରି ଅମଳ ପରିସ୍ଥିତିରେ ଅଛି । ବର୍ଷା ପୂର୍ବରୁ ସମାପ୍ତ ଅମଳ କରିଦିଅନ୍ତୁ । ମୁଗ ଓ ବିରିରେ ବର୍ତ୍ତମାନ ପାଗରେ ଅତ୍ୟାଧିକ ଘୋର ଲାଗିଲେ ଏହାର ନିରାକରଣ ପାଇଁ ମେଟାଲାଇଟ୍ ୮% + ମାଙ୍କୋଜେବ ୬୪% ଡକ୍ସି ୪୦୦ଗ୍ରାମ କୁ ୨୦୦ଲି. ପାଣିରେ ମିଶାଇ ସିଞ୍ଚନ କରନ୍ତୁ । ମୁଗ ଓ ବିରିରେ ବର୍ତ୍ତମାନ ପାଗରେ ସର୍ବୋତ୍ତମ ପତୁଡିତା ରୋଗ ଲାଗିଲେ ଏହାର ନିରାକରଣ ପାଇଁ ମେଟାଲାଇଟ୍ ୮% + ମାଙ୍କୋଜେବ ୬୪% ଡକ୍ସି ୪୦୦ଗ୍ରାମ କୁ ୨୦୦ଲି. ପାଣିରେ ମିଶାଇ ସିଞ୍ଚନ କରନ୍ତୁ । ବର୍ଷା ପରେ ମୁଗ, ବିରିରେ କଳକା ରୋଗ ଏକ ମୁଖ୍ୟ ସମସ୍ୟା ଏହାର ନିରାକରଣ ପାଇଁ ମେଟାଲାଇଟ୍ ୮% + ମାଙ୍କୋଜେବ ୬୪% ଡକ୍ସି ୪୦୦ଗ୍ରାମ କୁ ୨୦୦ଲି. ପାଣିରେ ମିଶାଇ ସିଞ୍ଚନ କରନ୍ତୁ । ଯଦି ବର୍ଷା ପରେ ମୁଗ ବିରିରେ ଘାଣ୍ଟିକା ରୋଗ ଦେଖାଯାଏ ତେବେ ଏହାର ନିରାକରଣ ପାଇଁ ଭାଲିଡାମାଇଡିନ ୨ଗ୍ରାମ ପ୍ରତି ଲି. ପାଣିରେ ମିଶାଇ ସିଞ୍ଚନ କରନ୍ତୁ ।

ମକା:- ମକାରେ ବର୍ତ୍ତମାନର ତାପମାତ୍ରା ଓ ୭୦% ରୁ ଅଧିକ ଆର୍ଦ୍ରତା ଯୋଗୁଁ କାଞ୍ଚମାଝି ର ସମ୍ଭାବନା ଅଛି । ଅଜ୍ଞାନ ଅବସ୍ଥାରେ ଏହାର ନିରାକରଣ ପାଇଁ ମିଥାଇଲ ଡିମେଟ୍ ୧ମି.ଲି. କିମ୍ବା ଡାଇମିଥୋଏବ୍ ୨ମି.ଲି. କୁ ପ୍ରତି ଲି. ପାଣିରେ ମିଶାଇ ସିଞ୍ଚନ କରନ୍ତୁ । ବର୍ତ୍ତମାନର ମେଘୁଆ ପାଗ ଯୋଗୁଁ ମକାରେ ପତୁଡିତା ରୋଗ ଲାଗିବାର ସମ୍ଭାବନା ଅଛି । ଏହାର ନିରାକରଣ ପାଇଁ ଆଜୋକ୍ସିବିନ୍ ୧ ମାଙ୍କୋଜେବ ୧.୫ଗ୍ରାମ କୁ ପ୍ରତି ଲି. ପାଣିରେ ମିଶାଇ ସିଞ୍ଚନ କରନ୍ତୁ । ଅଧିକା ବର୍ଷା ଓ ଜଳମଗ୍ନ ସ୍ଥିତି ଯୋଗୁଁ କାଞ୍ଚପତା ରୋଗ ଲାଗିବାର ସମ୍ଭାବନା ଥାଏ । ଏହା ଦେଖାଗଲେ କପରଅକ୍ସିକ୍ଲୋରାଇଡ୍ ୫୦% ଡକ୍ସି ୩ଗ୍ରାମ କୁ ପ୍ରତି ଲି. ପାଣିରେ ମିଶାଇ ସିଞ୍ଚନ କରନ୍ତୁ ।

ରବି ଚିନାବାବାମ-: ଚାଷୀଭାଗମାନେ ବର୍ତ୍ତମାନ ଚିନାବାବାମର ଅମଳ ପରିସ୍ଥିତିରେ ଅଛି । ବର୍ଷା ପୂର୍ବରୁ ସମାପ୍ତ ଅମଳ କରିଦିଅନ୍ତୁ । ଚନ୍ଦ୍ରାଣ୍ଡ ସମାପ୍ତ ନିରାକରଣ ପାଇଁ ପିପ୍ରେନିଲ ୫% ଏସଏଲ ୪୦୦ମି.ଲି. କିମ୍ବା ଇଣ୍ଡୋକ୍ସାକାର୍ବ ୧୪.୫% ଏସସି ୮୦ଗ୍ରାମ କିମ୍ବା ନିମ୍ବ ତେଲ ୧୦୦୦ମି.ଲି. କୁ ୨୦୦ଲି. ପାଣିରେ ମିଶାଇ ଏକର ହିସାବରେ ସିଞ୍ଚନ କରନ୍ତୁ । ଆଗରୁ ବର୍ଷା ପାଗ ଯୋଗୁଁ ଚିନାବାବାମ ରେ ବର୍ତ୍ତମାନ ଚାକା ରୋଗ ର ସମ୍ଭାବନା ଅଛି, ଯଦି ଏହା ଦେଖାଯାଏ ତେବେ ଟାକାର ନିୟନ୍ତ୍ରଣ ପାଇଁ କ୍ଲୋରୋଥାମୋନିଲ୍ ୭୫% ଡକ୍ସି.ପି. @ ୪୦୦ ଗ୍ରାମ ପ୍ରତି ଏକର କିମ୍ବା ହେକ୍ସାକ୍ଲୋରୋକୋଲ ୦୫% ଇ.ସି. ୩୦୦ମି.ଲି. କିମ୍ବା କୁଟକ୍ ୫୦ ଗୁଣ୍ଠ ୫୦୦ଗ୍ରାମ କୁ ପ୍ରତି ଏକର ହିସାବରେ ୨୦୦ଲି. ପାଣିରେ ମିଶାଇ ସିଞ୍ଚନ କରନ୍ତୁ ।

ପନିପରିବା-

ଟୋମାଟ- ଟୋମାଟ ଓ ବାଉଁଶ ଶେତରେ ଘାଣ୍ଟିକା ରୋଗ ଦେଖାଗଲେ ଏହାର ନିରାକରଣ ପାଇଁ କପରଅକ୍ସିକ୍ଲୋରାଇଡ୍ ୫୦% ଡକ୍ସି @ ୩ ଗ୍ରାମ + ପ୍ଲାଟାମାଇଡିନ୍ @ ୧ ଗ୍ରାମ/ଲିଟର କୁ ସିଞ୍ଚନ କରନ୍ତୁ । ବର୍ଷା ପରେ ଟମାଟୋ ଗଛରେ କାଞ୍ଚ / ମୁକ ପତା ରୋଗ ଦେଖାଗଲେ ମେଟାଲାଇଟ୍ + ମାଙ୍କୋଜେବ @ ୨ଗ୍ରାମ/ଲିଟର ସିଞ୍ଚନ କରନ୍ତୁ ।

ବାଉଁଶ- ବାଉଁଶରେ ଫଳ ଏବଂ କାଞ୍ଚ ବିହାର ପ୍ରାରମ୍ଭିକ ପର୍ଯ୍ୟାୟରେ ୧୫୦ppm @ ୬୦୦ମି.ଲି./ଏକର ନିମ୍ ଆଧାରିତ କାର୍ବୋକ୍ସିକ୍ସେନ୍ଥ୍ରୋନିଲ୍ କ୍ଷେତ୍ର କରନ୍ତୁ । ପରେ ୧୫ଦିନ ବ୍ୟବଧାନରେ ସିନୋସାଇଡ ୪୫% SC @ ୭୦ ମି.ଲି./ଏକର ଏବଂ ଅିଡିକାର୍ବ ୩୦୦ଗ୍ରାମ/ଏକର ରେ ବିକଳ୍ପ ଭାବେ ୨୦୦ ଲି. ପାଣିରେ ମିଶାଇ କ୍ଷେତ୍ର କରନ୍ତୁ । ବାଉଁଶରେ ଫଳପତା ରୋଗ ହେବାର ସମ୍ଭାବନା ଥାଏ, ତେଣୁ Carbendazim ୫୦% WP @ ୨ଗ୍ରାମ/ଲିଟର ପାଣି କିମ୍ବା Copper oxychloride ୫୦% WP @ ୩ଗ୍ରାମ/ଲିଟର ପାଣିରେ କ୍ଷେତ୍ର କରନ୍ତୁ । ବାଉଁଶରେ ଫଳସିଦ୍ଧ ବାଉଁଶ ଲାଗେ ତେବେ ଏହାର ନିରାକରଣ ପାଇଁ ଜିନେବ ୭୫% ଡକ୍ସି ୨ଗ୍ରାମ ପ୍ରତି ଲି. ପାଣିରେ ମିଶାଇ ସିଞ୍ଚନ କରନ୍ତୁ । ବର୍ଷାପରେ ବାଉଁଶରେ ସର୍ବୋତ୍ତମ ପତୁଡିତା ରୋଗ ଲାଗିବାର ସମ୍ଭାବନା ଥାଏ । ଏହାର ନିରାକରଣ ପାଇଁ କାର୍ବୋକ୍ସିକ୍ସେନ୍ଥ୍ରୋନିଲ୍ ୨ଗ୍ରାମ ପ୍ରତି ଲି. ପାଣିରେ ମିଶାଇ ସିଞ୍ଚନ କରନ୍ତୁ । ଯଦି ବାଉଁଶରେ ଘାଣ୍ଟିକା ରୋଗ ଦେଖାଗଲେ ହେକ୍ସାକ୍ଲୋରୋକୋଲ ୦୫% ଇ.ସି. ଲାଗେ ତେବେ ଏହାର ନିରାକରଣ ପାଇଁ ଫୁବେକ୍ସିଆମାଇଡ୍ କିମ୍ବା ଇଣ୍ଡୋକ୍ସାକାର୍ବ ୨ମି.ଲି. ପ୍ରତି ଲି. ପାଣିରେ ମିଶାଇ ସିଞ୍ଚନ କରନ୍ତୁ ।

କାକୁଡି ଜାତୀୟ ଫସଲ- କାକୁଡି ଜାତୀୟ ଫସଲରେ ବର୍ଷାପରେ ନିମ୍ନମୁଖୀ ପତୁଡିତା ରୋଗ ଦେଖାଯିବାର ସମ୍ଭାବନା ଥାଏ । ଏହାକୁ ନିୟନ୍ତ୍ରଣ କରିବା ପାଇଁ ମେଟାଲାଇଟ୍+ମାଙ୍କୋଜେବ @ ୨ଗ୍ରାମ/ଲିଟର କିମ୍ବା ଆଜୋକ୍ସିବିନ୍+ଟେବୁକୋନାକୋଲ @ ୦.୬ଗ୍ରାମ/ଲିଟର ପାଣିରେ ମିଶାଇ ୧୦ଦିନ ବ୍ୟବଧାନରେ ଅବଳ ବଦଳ କରି ସିଞ୍ଚନ କରନ୍ତୁ । ବର୍ତ୍ତମାନ କାକୁଡି ଜାତୀୟ ପନିପରିବାରେ ଚନ୍ଦ୍ରା ପତୁଡିତା ରୋଗ ଲାଗିବାର ସମ୍ଭାବନା ଅଛି । ଏହାର ନିରାକରଣ ପାଇଁ ମାଙ୍କୋଜେବ ୭୫% ଡକ୍ସି ୨.୫ଗ୍ରାମ କୁ ପ୍ରତି ଲି. ପାଣିରେ ମିଶାଇ ସିଞ୍ଚନ କରନ୍ତୁ । କାକୁଡି ଓ କଲରା ରେ ନାଲି କଣ୍ଠା ବିଚିଳ ଦେଖାଗଲେ ପ୍ରାଥମିକ ଅବସ୍ଥା ନିମ୍ନ ଜାତୀୟ କାର୍ବୋକ୍ସିକ୍ସେନ୍ଥ୍ରୋନିଲ୍ ୩୦୦ପିପିଏମ @ ୦.୫ ମି.ଲି କୁ ପ୍ରତି ଲି. ପାଣିରେ ଓ ପରବର୍ତ୍ତୀ ଅବସ୍ଥାରେ ଏସିପେଟ୍ ୧ଗ୍ରାମ କୁ ପ୍ରତି ଲି. ପାଣିରେ ମିଶାଇ ସିଞ୍ଚନ କରନ୍ତୁ ।

ଫଳ- ଆମ- ବର୍ତ୍ତମାନ ପାଗରେ ଆମରେ ପତୁଡିତା ରୋଗ ଲାଗିବାର ସମ୍ଭାବନା ଅଛି, ଏହାର ପ୍ରତିକାର ପାଇଁ ଫଲ୍ପାମିଡିନ୍ ୦.୫ମି.ଲି. କୁ ପ୍ରତି ଲି. ପାଣିରେ କିମ୍ବା ଡାଇମିଥୋଏବ୍ ୨ମି.ଲି. କୁ ପ୍ରତି ଲି. ପାଣିରେ ମିଶାଇ ଫୁଲ ଆସିବାର ପ୍ରାଥମିକ ଅବସ୍ଥାରେ ସିଞ୍ଚନ କରନ୍ତୁ । ବର୍ତ୍ତମାନ ପାଗରେ ଫଳବିକା ରୋଗ ଲାଗିଲେ ନିମ୍ବ ତେଲ ୩ମି.ଲି. ଓ କ୍ଲୋରୋପାଇରିଫ୍ ୧ମି.ଲି. ର ମିଶ୍ରଣ କୁ ଅଠା ସହ ୧ଲି. ପାଣିରେ ମିଶାଇ ସିଞ୍ଚନ କରନ୍ତୁ । କଳକା- କଳକାରେ ବର୍ତ୍ତମାନ ପାଗରେ ପତୁଡିତା/ସିନୋସାଇଡ ରୋଗ ଲାଗିଲେ ଏହାର ନିରାକରଣ ପାଇଁ ପିପ୍ରେନିଲ+ମାଙ୍କୋଜେବ @ ୧ମି.ଲି. କିମ୍ବା ଟେବୁକୋନାକୋଲ+ଟ୍ରାଲୋପିକ୍ସିବିନ୍ @ ୧ମି.ଲି. ପ୍ରତି ଲି. ପାଣିରେ ମିଶାଇ ୨୫ଦିନ ବ୍ୟବଧାନରେ ୨-୩ଥର ପ୍ରୟୋଗ କରନ୍ତୁ । ଜମିରୁ ଅଧିକା ଜଳ ନିଷ୍କାସନ ପାଇଁ ବ୍ୟବସ୍ଥା କରନ୍ତୁ । ୧୦ ଗ୍ରା ପର୍ଯ୍ୟାୟମ ନାଇଟ୍ରେଟ୍ ଓ ୨୦ ଗ୍ରା, ଯୁରିଆକୁ ଅଧିକମ୍ ଫୁଲ ଅବସ୍ଥାରେ ସିଞ୍ଚନ କରନ୍ତୁ । ୮୦ଗ୍ରାମ ଏମୱିପି ଓ ୧୦୦ଗ୍ରାମ ଯୁରିଆ କୁ ପ୍ରତି ମାସ ବ୍ୟବଧାନରେ ୨-୩ ଥର ସିଞ୍ଚନ କରନ୍ତୁ ।

କାଦୁ- ବର୍ତ୍ତମାନ ର ବର୍ଷା ପାଗ ପରେ କାଦୁରେ ଫଳବିକା ରୋଗ ସମ୍ଭାବନା ଥିବା ହେତୁ ଏହାର ନିରାକରଣ ପାଇଁ ପ୍ରୋପେନୋଫ୍ ୧ମି.ଲି. କିମ୍ବା ଏସିପେଟ୍ ୧.୫ଗ୍ରାମ କୁ ପ୍ରତି ଲି. ପାଣିରେ ମିଶାଇ ସିଞ୍ଚନ କରନ୍ତୁ ।

ପଶୁପାଳନ- ଗୃହପାଳିତ ପଶୁପକ୍ଷୀଙ୍କୁ ଘଟଣତି ବର୍ଷା ସମୟରେ ବାହାରକୁ ଛାଡନ୍ତୁ ନାହିଁ । ଗୃହାଳ ଓ ଫାର୍ମ ଭିତରେ ଆବଶ୍ୟକ ଖାଦ୍ୟ ଓ ପାନୀୟ ଜଳର ବ୍ୟବସ୍ଥା କରନ୍ତୁ ।



ଅଧିକା ସୂଚନା ପାଇଁ କୃଷି ବିଜ୍ଞାନ କେନ୍ଦ୍ର କଟକ ସହ ଯୋଗାଯୋଗ କରନ୍ତୁ(ମୋ-୯୮୭୧୪୪୫୦୮୦/୭୦୦୮୪୫୩୪୨୭)
କଟକ ଜିଲ୍ଲାର କୃଷି ପାଣିପାଗ ଉପଦେଶ ପାଇଁ ମେଘଦୂତ ଥାଏ ଓ ନିଜ ଅଞ୍ଚଳରେ ବିକୃଳି ପ୍ରାକ୍ ସୂଚନା ସକାଶେ ଦାନିନା ଥାଏ କୁ ଅନୁସରଣ କରନ୍ତୁ





ଗ୍ରାମୀଣ କୃଷି ମୌସମ ସେବା
ଭାରତ ପାଣିପାଗ ବିଭାଗ
ଜିଲ୍ଲା କୃଷି ପାଣିପାଗ ବିଭାଗ
କୃଷି ବିଜ୍ଞାନ କେନ୍ଦ୍ର କଟକ



ଭାକ୍ସୁଧୁପ-ଜାତୀୟ ଧାନ ଗବେଷଣା କେନ୍ଦ୍ର, କଟକ

ପତ୍ରିକା ସଂଖ୍ୟା-୩୪୭
ତାରିଖ-୦୫.୦୪.୨୦୨୪

ନିଶ୍ଚିତକୋଇଲି କୃଷି ପାଣିପାଗ ଉପଦେଶ ସେବା

ବୁଦ୍ଧ ପୂର୍ବସପ୍ତାହ ବର୍ଷା ଓ ଜିଲ୍ଲା ବିଗତ ସପ୍ତାହ ପାଣିପାଗ ସୁଚନା

ପୂର୍ବ ସପ୍ତାହରେ ବୁଦ୍ଧରେ ହାରାହାରି ୦୦ ମିମି ବର୍ଷା ଓ ଜିଲ୍ଲାରେ ହାରାହାରି ୦୦ ମିମି ବର୍ଷା ହୋଇଥିଲା । ଦିନର ହାରାହାରି ସର୍ବୋଚ୍ଚ ଓ ସର୍ବନିମ୍ନ ତାପମାତ୍ରା ଯଥାକ୍ରମେ ୩୭.୮୫ ଡିଗ୍ରୀ ସି. (ସ୍ୱଭାବିକ ଠାରୁ ୧.୭୪ ଡିଗ୍ରୀ ଅଧିକ) ଓ ୨୫.୫ ଡିଗ୍ରୀ ସି. (ସ୍ୱଭାବିକ ଠାରୁ ୨.୫୫ ଡିଗ୍ରୀ ଅଧିକ) ଥିଲା । ଦିନର ହାରାହାରି ସର୍ବୋଚ୍ଚ ଓ ସର୍ବନିମ୍ନ ଆହୁତା ଯଥାକ୍ରମେ ୬୩-୮୨% ଥିଲା ।

ପାଣିପାଗ ପୂର୍ବାନୁମାନ- ଆଜିର ସକାଳ ୮.୩୦ ରୁ ତା. ୧୦.୦୪.୨୦୨୪ ରିଷ ସକାଳ ୮.୩୦ ପର୍ଯ୍ୟନ୍ତ

ସାଧାରଣ ଉପଦେଶ- ବୁଦ୍ଧରେ ଆଗରୁ ୫ଦିନ ମଧ୍ୟରେ ରବିବାର ଓ ସୋମବାର ସାମାନ୍ୟ ରୁ ମଧ୍ୟମ ବର୍ଷା/ଘଟଗଡ଼ି ସହ ବର୍ଷା ଏବଂ ମଙ୍ଗଳବାର ଅତିକମ୍ ବର୍ଷା ଏବଂ ଆଜି ଓ କାଲି ପାଗ ଶୁଷ୍କ ସମ୍ଭାବନା ଅଛି । ଦିନର ହାରାହାରି ସର୍ବୋଚ୍ଚ ଓ ସର୍ବନିମ୍ନ ତାପମାତ୍ରା ଯଥାକ୍ରମେ ୩୨-୪୦ ଡିଗ୍ରୀ ସି. ଓ ୨୫-୨୭ ଡିଗ୍ରୀ ସି. ହେବାର ଅନୁମାନ କରାଯାଇଛି । ଦିନର ହାରାହାରି ସର୍ବୋଚ୍ଚ ଓ ସର୍ବନିମ୍ନ ଆହୁତା ଯଥାକ୍ରମେ ୪୪-୯୦% ଓ ୧୦-୨୪% ହେବାର ଅନୁମାନ କରାଯାଇଛି । ଆଗାମୀ ୫ ଦିନ ଆକାଶ ମୁଖ୍ୟତଃ ନିର୍ମଳ ରୁ ଆଶିକ ମେଲୁଆ ରହିବାର ସମ୍ଭାବନା ଅଛି ।

ବୁଦ୍ଧ	ନିଶ୍ଚିତକୋଇଲି(ଆଜିର ସକାଳ ୮.୩୦ ରୁ ତା.୧୦.୦୪.୨୦୨୪ ରିଷ ସକାଳ ୮.୩୦ ପର୍ଯ୍ୟନ୍ତ)				
	୦୫.୦୪.୨୦୨୪	୦୬.୦୪.୨୦୨୪	୦୭.୦୪.୨୦୨୪	୦୮.୦୪.୨୦୨୪	୦୯.୦୪.୨୦୨୪
ବର୍ଷା (ମିମି)	୦	୦	୧୦	୧୨	୩
ସର୍ବାଧିକ ତାପମାତ୍ରା (ଡିଗ୍ରୀ ସି.)	୪୦	୩୯	୩୫	୩୩	୩୨
ସର୍ବନିମ୍ନ ତାପମାତ୍ରା (ଡିଗ୍ରୀ ସି.)	୨୭	୨୬	୨୫	୨୬	୨୫
ମେଘାନ୍ତ	୦	୦	୦	୩	୪
ସର୍ବାଧିକ ଆହୁତା (%)	୬୫	୭୫	୯୦	୪୪	୭୫
ସର୍ବନିମ୍ନ ଆହୁତା (%)	୧୦	୧୪	୨୧	୨୧	୨୪
ବାୟୁର ଗତି (କି.ମି./ଘ.)	୧୬	୧୫	୧୪	୧୧	୯
ବାୟୁର ଦିଗ (ଡିଗ୍ରୀ)	୨୦୫	୧୯୫	୨୦୭	୭୫	୨୪୮

ପସଲ ଅନୁଯାୟୀ କୃଷି ପାଣିପାଗ ଉପଦେଶ

ଡାଲି ଜାତୀୟ ପସଲ- ବର୍ତ୍ତମାନ ନଭେମ୍ବର ରେ ବୃଷା ମୁଗ ଓ ବିରି ଅମଳ ପରିସ୍ଥିତିରେ ଅଛି । ବର୍ଷା ପୂର୍ବରୁ ସମାଶୀଳ ଅମଳ କରିଦିଅନ୍ତୁ । ମୁଗ ଓ ବିରିରେ ବର୍ତ୍ତମାନ ପାଗରେ ଅତ୍ୟାଧିକ ରୋଗ ଲାଗିଲେ ଏହାର ନିରାକରଣ ପାଇଁ ମେଟାଲାଇଡ୍ ୮% + ମାଙ୍କୋଜେବ ୬୪% ଡକ୍ସିପି ୪୦୦ଗ୍ରାମ କୁ ୨୦୦ଲି. ପାଣିରେ ମିଶାଇ ସିଞ୍ଚନ କରନ୍ତୁ । ମୁଗ ଓ ବିରିରେ ବର୍ତ୍ତମାନ ପାଗରେ ସକୋଷିରା ପତୁଡିତା ରୋଗ ଲାଗିଲେ ଏହାର ନିରାକରଣ ପାଇଁ ମେଟାଲାଇଡ୍ ୮% + ମାଙ୍କୋଜେବ ୬୪% ଡକ୍ସିପି ୪୦୦ଗ୍ରାମ କୁ ୨୦୦ଲି. ପାଣିରେ ମିଶାଇ ସିଞ୍ଚନ କରନ୍ତୁ । ବର୍ଷା ପରେ ମୁଗ, ବିରିରେ କଳକା ରୋଗ ଏକ ମୁଖ୍ୟ ସମସ୍ୟା ଏହାର ନିରାକରଣ ପାଇଁ ମେଟାଲାଇଡ୍ ୮% + ମାଙ୍କୋଜେବ ୬୪% ଡକ୍ସିପି ୪୦୦ଗ୍ରାମ କୁ ୨୦୦ଲି. ପାଣିରେ ମିଶାଇ ସିଞ୍ଚନ କରନ୍ତୁ । ଯଦି ବର୍ଷା ପରେ ମୁଗ ବିରିରେ ଯାଉଁକା ରୋଗ ଦେଖାଯାଏ ତେବେ ଏହାର ନିରାକରଣ ପାଇଁ ଭାଲିଡାମାଇସିନ ୨ଗ୍ରାମ ପ୍ରତି ଲି. ପାଣିରେ ମିଶାଇ ସିଞ୍ଚନ କରନ୍ତୁ ।

ମକା:- ମକାରେ ବର୍ତ୍ତମାନର ତାପମାତ୍ରା ଓ ୭୦% ରୁ ଅଧିକ ଆହୁତା ଯୋଗୁଁ କାଠମାଝି ର ସମ୍ଭାବନା ଅଛି । ଅଜ୍ଞାନ ଅବସ୍ଥାରେ ଏହାର ନିରାକରଣ ପାଇଁ ମିଥାଇଲ ଡିମେଟ୍ ୧ମି.ଲି. କିମ୍ବା ଡାଇମିଥୋଏବ୍ ୨ମି.ଲି. କୁ ପ୍ରତି ଲି. ପାଣିରେ ମିଶାଇ ସିଞ୍ଚନ କରନ୍ତୁ । ବର୍ତ୍ତମାନର ମେଲୁଆ ପାଗ ଯୋଗୁଁ ମକାରେ ପତୁଡିତା ରୋଗ ଲାଗିବାର ସମ୍ଭାବନା ଅଛି । ଏହାର ନିରାକରଣ ପାଇଁ ଆଜୋକ୍ସିବିନ୍ + ମାଙ୍କୋଜେବ ୧.୫ଗ୍ରାମ କୁ ପ୍ରତି ଲି. ପାଣିରେ ମିଶାଇ ସିଞ୍ଚନ କରନ୍ତୁ । ଅଧିକା ବର୍ଷା ଓ ଜଳମଗ୍ନ ସ୍ଥିତି ଯୋଗୁଁ କାଠପତା ରୋଗ ଲାଗିବାର ସମ୍ଭାବନା ଥାଏ । ଏହା ଦେଖାଗଲେ କପରଅକ୍ସିକ୍ଲୋରାଇଡ୍ ୫୦% ଡକ୍ସିପି ୩ଗ୍ରାମ କୁ ପ୍ରତି ଲି. ପାଣିରେ ମିଶାଇ ସିଞ୍ଚନ କରନ୍ତୁ ।

ରବି ଚିନାବାବାମ-: ଚାଷୀଭାଗମାନେ ବର୍ତ୍ତମାନ ଚିନାବାବାମର ଅମଳ ପରିସ୍ଥିତିରେ ଅଛି । ବର୍ଷା ପୂର୍ବରୁ ସମାଶୀଳ ଅମଳ କରିଦିଅନ୍ତୁ । ଚନ୍ଦ୍ରାଣ୍ଡ ସମାଧୁଆ ନିରାକରଣ ପାଇଁ ପିପ୍ରେନିଲ ୫% ଏସଏଲ ୪୦୦ମି.ଲି. କିମ୍ବା ଇଣ୍ଡୋକ୍ସାକାର୍ବ ୧୪.୫% ଏସସି ୮୦୦ଗ୍ରାମ କିମ୍ବା ନିମ୍ବ ତେଲ ୧୦୦୦ମି.ଲି. କୁ ୨୦୦ଲି. ପାଣିରେ ମିଶାଇ ଏକର ହିସାବରେ ସିଞ୍ଚନ କରନ୍ତୁ । ଆଗରୁ ବର୍ଷା ପାଗ ଯୋଗୁଁ ଚିନାବାବାମ ରେ ବର୍ତ୍ତମାନ ଚାକା ରୋଗ ର ସମ୍ଭାବନା ଅଛି, ଯଦି ଏହା ଦେଖାଯାଏ ତେବେ ଟାକାର ନିୟନ୍ତ୍ରଣ ପାଇଁ କ୍ଲୋରୋଥାମୋନିଲ ୭୫% ଡକ୍ସିପି. @ ୪୦୦ ଗ୍ରାମ ପ୍ରତି ଏକର କିମ୍ବା ହେକ୍ସାକୋନାକୋଲ ୦୫% ଇ.ସି. ୩୦୦ମି.ଲି. କିମ୍ବା କୁଟକ୍ ୫୦ ଗୁଣ୍ଠ ୫୦୦ଗ୍ରାମ କୁ ପ୍ରତି ଏକର ହିସାବରେ ୨୦୦ଲି. ପାଣିରେ ମିଶାଇ ସିଞ୍ଚନ କରନ୍ତୁ ।

ପନିପରିବା- ଟୋମାଟ ଓ ବାଉଁଶ ଶେଡରେ ଯାଉଁକା ରୋଗ ଦେଖାଗଲେ ଏହାର ନିରାକରଣ ପାଇଁ କପରଅକ୍ସିକ୍ଲୋରାଇଡ୍ ୫୦% ଡକ୍ସିପି @ ୩ ଗ୍ରାମ + ପ୍ଲୁଟା ମାଲସିନ୍ @ ୧ ଗ୍ରାମ/ଲିଟର କୁ ସିଞ୍ଚନ କରନ୍ତୁ । ବର୍ଷା ପରେ ଟମାଟୋ ଗଛରେ କାଠ / ମୁକ ପତା ରୋଗ ଦେଖାଗଲେ ମେଟାଲାଇଡ୍ + ମାଙ୍କୋଜେବ @ ୨ଗ୍ରାମ/ଲିଟର ସିଞ୍ଚନ କରନ୍ତୁ ।

ବାଉଁଶ-: ବାଉଁଶରେ ପତ ଏବଂ କାଠ ବିହାର ପ୍ରାରମ୍ଭିକ ପର୍ଯ୍ୟାୟରେ ୧୫୦୦ppm @ ୬୦୦ମି.ଲି./ଏକର ନିମ୍ ଆଧାରିତ କାର୍ବୋକ୍ସିକ୍ସେନ୍ସ କରନ୍ତୁ । ପରେ ୧୫ଦିନ ବ୍ୟବଧାନରେ ସିନୋସାଇଡ ୪୫% SC @ ୭୦ ମି.ଲି./ଏକର ଏବଂ ଅିଡିକାର୍ବ ୩୦୦ଗ୍ରାମ/ଏକର ରେ ବିକଳ୍ପ ଭାବେ ୨୦୦ ଲି. ପାଣିରେ ମିଶାଇ ଶ୍ରେ କରନ୍ତୁ । ବାଉଁଶରେ ପତପତା ରୋଗ ହେବାର ସମ୍ଭାବନା ଥାଏ, ତେଣୁ Carbendazim ୫୦% WP @ ୨ଗ୍ରାମ/ଲିଟର ପାଣି କିମ୍ବା Copper oxychloride ୫୦% WP @ ୩ଗ୍ରାମ/ଲିଟର ପାଣିରେ ଶ୍ରେ କରନ୍ତୁ । ବାଉଁଶରେ ପତସିଦ୍ଧ ବାଉଁଶ ଲାଗେ ତେବେ ଏହାର ନିରାକରଣ ପାଇଁ ଜିନେବ ୭୫% ଡକ୍ସିପି ୨ଗ୍ରାମ ପ୍ରତି ଲି. ପାଣିରେ ମିଶାଇ ସିଞ୍ଚନ କରନ୍ତୁ । ବର୍ଷାପରେ ବାଉଁଶରେ ସକୋଷିରା ପତୁଡିତା ରୋଗ ଲାଗିବାର ସମ୍ଭାବନା ଥାଏ । ଏହାର ନିରାକରଣ ପାଇଁ କାର୍ବୋକ୍ସିକ୍ସିନ ୨ଗ୍ରାମ ପ୍ରତି ଲି. ପାଣିରେ ମିଶାଇ ସିଞ୍ଚନ କରନ୍ତୁ । ଯଦି ବାଉଁଶରେ ହେଉଁକୋଇଲି ସମାଧୁଆ ଲାଗେ ତେବେ ଏହାର ନିରାକରଣ ପାଇଁ ପୁବେକ୍ସିଆମାଇଡ୍ କିମ୍ବା ଇଣ୍ଡୋକ୍ସାକାର୍ବ ୨ମି.ଲି. ପ୍ରତି ଲି. ପାଣିରେ ମିଶାଇ ସିଞ୍ଚନ କରନ୍ତୁ ।

କାକୁଡି ଜାତୀୟ ପସଲ- କାକୁଡି ଜାତୀୟ ପସଲରେ ବର୍ଷାପରେ ନିମ୍ନମୁଖୀ ପତୁଡିତା ରୋଗ ଦେଖାଯିବାର ସମ୍ଭାବନା ଥାଏ । ଏହାକୁ ନିୟନ୍ତ୍ରଣ କରିବା ପାଇଁ ମେଟାଲାଇଡ୍+ମାନକୋଜେବ @ ୨ଗ୍ରାମ/ଲିଟର କିମ୍ବା ଆଜୋକ୍ସିବିନ୍+ଟେବୁକୋନାକୋଲ @ ୦.୬ଗ୍ରାମ/ଲିଟର ପାଣିରେ ମିଶାଇ ୧୦ଦିନ ବ୍ୟବଧାନରେ ଅଦଳ ବଦଳ କରି ସିଞ୍ଚନ କରନ୍ତୁ । ବର୍ତ୍ତମାନ କାକୁଡି ଜାତୀୟ ପନିପରିବାରେ ଚିଲି ପତୁଡିତା ରୋଗ ଲାଗିବାର ସମ୍ଭାବନା ଅଛି । ଏହାର ନିରାକରଣ ପାଇଁ ମାଙ୍କୋଜେବ ୭୫% ଡକ୍ସିପି ୨.୫ଗ୍ରାମ କୁ ପ୍ରତି ଲି. ପାଣିରେ ମିଶାଇ ସିଞ୍ଚନ କରନ୍ତୁ । କାକୁଡି ଓ କଲରା ରେ ନାଲି ବସାଳ୍ ବିଟିଲ ଦେଖାଗଲେ ପ୍ରାଥମିକ ଅବସ୍ଥା ନିମ୍ କାତୀୟ କାର୍ବୋକ୍ସିକ୍ସେନ୍ସ ୩୦୦ପିପିଏମ @ ୦୫ ମି.ଲି କୁ ପ୍ରତି ଲି. ପାଣିରେ ଓ ପରବର୍ତ୍ତୀ ଅବସ୍ଥାରେ ଏସିପେଟ୍ ୧ଗ୍ରାମ କୁ ପ୍ରତି ଲି. ପାଣିରେ ମିଶାଇ ସିଞ୍ଚନ କରନ୍ତୁ ।

ପତ- ଆମ- ବର୍ତ୍ତମାନ ପାଗରେ ଆମରେ ପତୁଡିତା ଯୋଗୁଁ ଲାଗିବାର ସମ୍ଭାବନା ଅଛି, ଏହାର ପ୍ରତିକାର ପାଇଁ ପକ୍ସାମିଡ୍ ୦.୫ମି.ଲି. କୁ ପ୍ରତି ଲି. ପାଣିରେ କିମ୍ବା ଡାଇମିଥୋଏବ୍ ୨ମି.ଲି. କୁ ପ୍ରତି ଲି. ପାଣିରେ ମିଶାଇ ଫୁଲ ଆସିବାର ପ୍ରାଥମିକ ଅବସ୍ଥାରେ ସିଞ୍ଚନ କରନ୍ତୁ । ବର୍ତ୍ତମାନ ପାଗରେ ପତବିଷା ଯୋଗୁଁ ଲାଗିଲେ ନିମ୍ ତେଲ ୩ମି.ଲି. ଓ କ୍ଲୋରୋପାଇରିଫ୍ ୧ମି.ଲି. ର ମିଶ୍ରଣ କୁ ଅଠା ସହ ୧ଲି. ପାଣିରେ ମିଶାଇ ସିଞ୍ଚନ କରନ୍ତୁ । କଳକା- କଳକାରେ ବର୍ତ୍ତମାନ ପାଗରେ ପତୁଡିତା/ସିଗାଟୋକା ରୋଗ ଲାଗିଲେ ଏହାର ନିରାକରଣ ପାଇଁ ପ୍ରୋପିକୋନାକୋଲ @ ୧ମି.ଲି. କିମ୍ବା ଟେବୁକୋନାକୋଲ+ଟ୍ରାଲୋପିକ୍ସିବିନ୍ @ ୧ମି.ଲି. ପ୍ରତି ଲି. ପାଣିରେ ମିଶାଇ ୨୫ଦିନ ବ୍ୟବଧାନରେ ୨-୩ଥର ପ୍ରୟୋଗ କରନ୍ତୁ । ଜମିରୁ ଅଧିକା ଜଳ ନିଷ୍କାସନ ପାଇଁ ବ୍ୟବସ୍ଥା କରନ୍ତୁ । ୧୦ ଗ୍ରା ପଟାସିୟମ ନାଇଟ୍ରେଟ୍ ଓ ୨୦ ଗ୍ରା, ୟୁରିଆକୁ ଅଧିକମ୍ ଫୁଲ ଅବସ୍ଥାରେ ସିଞ୍ଚନ କରନ୍ତୁ । ୮୦ଗ୍ରାମ ଏମୱିପି ଓ ୧୦୦ଗ୍ରାମ ୟୁରିଆ କୁ ପ୍ରତି ମାସ ବ୍ୟବଧାନରେ ୨-୩ ଥର ସିଞ୍ଚନ କରନ୍ତୁ ।

କାଦୁ- ବର୍ତ୍ତମାନ ର ବର୍ଷା ପାଗ ପରେ କାଦୁରେ ପତବିଷା ଯୋଗୁଁ ସମ୍ଭାବନା ଥିବା ହେତୁ ଏହାର ନିରାକରଣ ପାଇଁ ପ୍ରୋପିକୋନାକୋଲ ୧ମି.ଲି. କିମ୍ବା ଏସିପେଟ୍ ୧.୫ଗ୍ରାମ କୁ ପ୍ରତି ଲି. ପାଣିରେ ମିଶାଇ ସିଞ୍ଚନ କରନ୍ତୁ ।

ପଶୁପାଳନ- ଗୃହପାଳିତ ପଶୁପକ୍ଷୀଙ୍କୁ ଘଟଗଡ଼ି ବର୍ଷା ସମୟରେ ବାହାରକୁ ଛାଡନ୍ତୁ ନାହିଁ । ଗୃହାଳ ଓ ଫାର୍ମ ଭିତରେ ଆବଶ୍ୟକ ଖାଦ୍ୟ ଓ ପାନୀୟ ଜଳର ବ୍ୟବସ୍ଥା କରନ୍ତୁ ।



ଅଧିକା ସୂଚନା ପାଇଁ କୃଷି ବିଜ୍ଞାନ କେନ୍ଦ୍ର କଟକ ସହ ଯୋଗାଯୋଗ କରନ୍ତୁ(ମୋ-୯୮୭୧୪୪୫୦୮୦/୭୦୦୮୪୫୩୪୨୭)
କଟକ ଜିଲ୍ଲାର କୃଷି ପାଣିପାଗ ଉପଦେଶ ପାଇଁ ମେଘଦୂତ ଥାପ୍ ଓ ନିଜ ଅଞ୍ଚଳରେ ବିକୃଳି ପ୍ରାକ୍ ସୂଚନା ସକାଶେ ଦାନିନା ଥାପ୍ କୁ ଅନୁସରଣ କରନ୍ତୁ





ଗ୍ରାମୀଣ କୃଷି ମୌସମ ସେବା ଭାରତ ପାଣିପାଗ ବିଭାଗ ଜିଲ୍ଲା କୃଷି ପାଣିପାଗ ବିଭାଗ କୃଷି ବିଜ୍ଞାନ କେନ୍ଦ୍ର କଟକ



ଭାକ୍ସୁଧୁପ-ଜାତୀୟ ଧାନ ଗବେଷଣା କେନ୍ଦ୍ର, କଟକ

ପତ୍ରିକା ସଂଖ୍ୟା-୩୪୭
ତାରିଖ-୦୫.୦୪.୨୦୨୪

ସାଲେପୁର କୃଷି ପାଣିପାଗ ଉପଦେଶ ସେବା

ବୁଦ୍ଧ ପୂର୍ବସପ୍ତାହ ବର୍ଷା ଓ ଜିଲ୍ଲା ବିଗତ ସପ୍ତାହ ପାଣିପାଗ ସୁଚନା

ପୂର୍ବ ସପ୍ତାହରେ ବୁଦ୍ଧରେ ହାରାହାରି ୦୦ ମିମି ବର୍ଷା ଓ ଜିଲ୍ଲାରେ ହାରାହାରି ୦୦ ମିମି ବର୍ଷା ହୋଇଥିଲା । ଦିନର ହାରାହାରି ସର୍ବୋଚ୍ଚ ଓ ସର୍ବନିମ୍ନ ତାପମାତ୍ରା ଯଥାକ୍ରମେ ୩୭.୮୫ ଡିଗ୍ରୀ ସି. (ସ୍ୱଭାବିକ ଠାକୁ ୧.୭୪ ଡିଗ୍ରୀ ଅଧିକ) ଓ ୨୫.୫ ଡିଗ୍ରୀ ସି. (ସ୍ୱଭାବିକ ଠାକୁ ୨.୫୫ ଡିଗ୍ରୀ ଅଧିକ) ଥିଲା । ଦିନର ହାରାହାରି ସର୍ବୋଚ୍ଚ ଓ ସର୍ବନିମ୍ନ ଆହୁତା ଯଥାକ୍ରମେ ୬୩-୮୨% ଥିଲା ।

ପାଣିପାଗ ପୂର୍ବାନୁମାନ- ଆଜିର ସକାଳ ୮.୩୦ ରୁ ତା. ୧୦.୦୪.୨୦୨୪ ରିଖ ସକାଳ ୮.୩୦ ପର୍ଯ୍ୟନ୍ତ

ସାଧାରଣ ଉପଦେଶ- ବୁଦ୍ଧରେ ଆଗକୁ ୫ଦିନ ମଧ୍ୟରେ ରବିବାର ଓ ସୋମବାର ସାମାନ୍ୟ ରୁ ମଧ୍ୟମ ବର୍ଷା/ଘଟଣତି ସହ ବର୍ଷା ଏବଂ ମଙ୍ଗଳବାର ଅତିକମ୍ ବର୍ଷା ଏବଂ ଆଜି ଓ କାଲି ପାଗ ଶୁଷ୍କ ସମ୍ଭାବନା ଅଛି । ଦିନର ହାରାହାରି ସର୍ବୋଚ୍ଚ ଓ ସର୍ବନିମ୍ନ ତାପମାତ୍ରା ଯଥାକ୍ରମେ ୩୧-୪୦ ଡିଗ୍ରୀ ସି. ଓ ୨୫-୨୭ ଡିଗ୍ରୀ ସି. ହେବାର ଅନୁମାନ କରାଯାଇଛି । ଦିନର ହାରାହାରି ସର୍ବୋଚ୍ଚ ଓ ସର୍ବନିମ୍ନ ଆହୁତା ଯଥାକ୍ରମେ ୪୫-୮୮% ଓ ୦୯-୨୪% ହେବାର ଅନୁମାନ କରାଯାଇଛି । ଆଗାମୀ ୫ ଦିନ ଆକାଶ ମୁଖ୍ୟତଃ ନିର୍ମଳ ରୁ ଆଶିକ ମେଘୁଆ ରହିବାର ସମ୍ଭାବନା ଅଛି ।

ବୁଦ୍ଧ	ସାଲେପୁର(ଆଜିର ସକାଳ ୮.୩୦ ରୁ ତା.୧୦.୦୪.୨୦୨୪ ରିଖ ସକାଳ ୮.୩୦ ପର୍ଯ୍ୟନ୍ତ)				
	୦୫.୦୪.୨୦୨୪	୦୬.୦୪.୨୦୨୪	୦୭.୦୪.୨୦୨୪	୦୮.୦୪.୨୦୨୪	୦୯.୦୪.୨୦୨୪
ତାରିଖ	୦୫.୦୪.୨୦୨୪	୦୬.୦୪.୨୦୨୪	୦୭.୦୪.୨୦୨୪	୦୮.୦୪.୨୦୨୪	୦୯.୦୪.୨୦୨୪
ବର୍ଷା (ମିମି)	୦	୦	୧୦	୧୫	୩
ସର୍ବାଧିକ ତାପମାତ୍ରା (ଡିଗ୍ରୀ ସି.)	୪୦	୩୯	୩୫	୩୩	୩୧
ସର୍ବନିମ୍ନ ତାପମାତ୍ରା (ଡିଗ୍ରୀ ସି.)	୨୭	୨୬	୨୫	୨୬	୨୫
ମେଘାନ୍ତ	୦	୦	୦	୪	୪
ସର୍ବାଧିକ ଆହୁତା (%)	୬୪	୭୫	୮୮	୪୫	୭୪
ସର୍ବନିମ୍ନ ଆହୁତା (%)	୯	୧୨	୨୦	୨୧	୨୪
ବାୟୁର ଗତି (କି.ମି./ଘ.)	୧୬	୧୪	୧୪	୧୧	୮
ବାୟୁର ଦିଗ (ଡିଗ୍ରୀ)	୨୦୫	୧୯୫	୨୦୭	୭୫	୨୧୦

ପସଲ ଅନୁଯାୟୀ କୃଷି ପାଣିପାଗ ଉପଦେଶ

ଡାଲି ଜାତୀୟ ପସଲ:- ବର୍ତ୍ତମାନ ନଭେମ୍ବର ରେ ବୃଷା ମୁଗ ଓ ବିରି ଅମଳ ପରିସ୍ଥିତିରେ ଅଛି । ବର୍ଷା ପୂର୍ବରୁ ଯଥାଶୀଘ୍ର ଅମଳ କରିଦିଅନ୍ତୁ । ମୁଗ ଓ ବିରିରେ ବର୍ତ୍ତମାନ ପାଗରେ ଅତ୍ୟଧିକ ରୋଗ ଲାଗିଲେ ଏହାର ନିରାକରଣ ପାଇଁ ମେଟାଲାଇଡ୍ ୮% + ମାଙ୍କୋଜେବ ୬୪% ଡବୁପି ୪୦୦ଗ୍ରାମ କୁ ୨୦୦ଲି. ପାଣିରେ ମିଶାଇ ସିଞ୍ଚନ କରନ୍ତୁ । ମୁଗ ଓ ବିରିରେ ବର୍ତ୍ତମାନ ପାଗରେ ସର୍ବୋତ୍ତମ ପତୁଡିତା ରୋଗ ଲାଗିଲେ ଏହାର ନିରାକରଣ ପାଇଁ ମେଟାଲାଇଡ୍ ୮% + ମାଙ୍କୋଜେବ ୬୪% ଡବୁପି ୪୦୦ଗ୍ରାମ କୁ ୨୦୦ଲି. ପାଣିରେ ମିଶାଇ ସିଞ୍ଚନ କରନ୍ତୁ । ବର୍ଷା ପରେ ମୁଗ, ବିରିରେ କଦଳୀ ରୋଗ ଏକ ମୁଖ୍ୟ ସମସ୍ୟା ଏହାର ନିରାକରଣ ପାଇଁ ମେଟାଲାଇଡ୍ ୮% + ମାଙ୍କୋଜେବ ୬୪% ଡବୁପି ୪୦୦ଗ୍ରାମ କୁ ୨୦୦ଲି. ପାଣିରେ ମିଶାଇ ସିଞ୍ଚନ କରନ୍ତୁ । ଯଦି ବର୍ଷା ପରେ ମୁଗ ବିରିରେ ଡାଲିକା ରୋଗ ଦେଖାଯାଏ ତେବେ ଏହାର ନିରାକରଣ ପାଇଁ ଲାଲିତାମାଲସିଦ ୨ଗ୍ରାମ ପ୍ରତି ଲି. ପାଣିରେ ମିଶାଇ ସିଞ୍ଚନ କରନ୍ତୁ ।

ମକା:- ମକାରେ ବର୍ତ୍ତମାନର ତାପମାତ୍ରା ଓ ୭୦% ରୁ ଅଧିକ ଆହୁତା ଯୋଗୁଁ କାଣ୍ଡମାଟି ର ସମ୍ଭାବନା ଅଛି । ଅଜ୍ଞାନ ଅବସ୍ଥାରେ ଏହାର ନିରାକରଣ ପାଇଁ ମିଥାଇଲ ଡିମେଟ୍ ୧ମି.ଲି. କିମ୍ବା ଡାଇମିଥୋଏଟ୍ ୨ମି.ଲି. କୁ ପ୍ରତି ଲି. ପାଣିରେ ମିଶାଇ ସିଞ୍ଚନ କରନ୍ତୁ । ବର୍ତ୍ତମାନର ମେଘୁଆ ପାଗ ଯୋଗୁଁ ମକାରେ ପତୁଡିତା ରୋଗ ଲାଗିବାର ସମ୍ଭାବନା ଅଛି । ଏହାର ନିରାକରଣ ପାଇଁ ଆକୋକ୍ସିବିନ୍ + ମାଙ୍କୋଜେବ ୧.୫ଗ୍ରାମ କୁ ପ୍ରତି ଲି. ପାଣିରେ ମିଶାଇ ସିଞ୍ଚନ କରନ୍ତୁ । ଅଧିକା ବର୍ଷା ଓ ଜଳମଗ୍ନ ସ୍ଥିତି ଯୋଗୁଁ କାଣ୍ଡପତା ରୋଗ ଲାଗିବାର ସମ୍ଭାବନା ଥାଏ । ଏହା ଦେଖାଗଲେ କପରଅକ୍ସିକ୍ଲୋରାଇଡ୍ ୫୦% ଡବୁପି ୩ଗ୍ରାମ କୁ ପ୍ରତି ଲି. ପାଣିରେ ମିଶାଇ ସିଞ୍ଚନ କରନ୍ତୁ ।

ରବି ତିନାବାବାନ:- ଚାଷୀଭାଇମାନେ ବର୍ତ୍ତମାନ ତିନାବାବାନର ଅମଳ ପରିସ୍ଥିତିରେ ଅଛି । ବର୍ଷା ପୂର୍ବରୁ ଯଥାଶୀଘ୍ର ଅମଳ କରିଦିଅନ୍ତୁ । ଚନ୍ଦ୍ରାଣ୍ଡ ସମାପ୍ତ ନିରାକରଣ ପାଇଁ ପ୍ରୋପିନିଲ ୫% ଏସଏଲ ୪୦୦ମି.ଲି. କିମ୍ବା ଲକ୍ଷୋକ୍ସିକାର୍ବ ୧୪.୫% ଏସଏ ୮୦୦ଗ୍ରାମ କିମ୍ବା ନିମ୍ନ ତେଲ ୧୦୦୦ମି.ଲି. କୁ ୨୦୦ଲି. ପାଣିରେ ମିଶାଇ ଏକର ହିସାବରେ ସିଞ୍ଚନ କରନ୍ତୁ । ଆଗକୁ ବର୍ଷା ପାଗ ଯୋଗୁଁ ତିନାବାବାନ ରେ ବର୍ତ୍ତମାନ ଡାକା ରୋଗ ର ସମ୍ଭାବନା ଅଛି, ଯଦି ଏହା ଦେଖାଯାଏ ତେବେ ଟାକାର ନିୟନ୍ତ୍ରଣ ପାଇଁ କ୍ଲୋରୋଥାଲୋକ୍ସି ୭୫% ଡବୁପି. @ ୪୦୦ ଗ୍ରାମ ପ୍ରତି ଏକର କିମ୍ବା ହେକ୍ସାକୋନାଜୋଲ ୦୫% ଲ.ସି. ୩୦୦ମି.ଲି. କିମ୍ବା ଡିଟିକ୍ ୫୦ ଗୁଣ୍ଠ ୫୦୦ଗ୍ରାମ କୁ ପ୍ରତି ଏକର ହିସାବରେ ୨୦୦ଲି. ପାଣିରେ ମିଶାଇ ସିଞ୍ଚନ କରନ୍ତୁ ।

ପରିପରିବା:- ଟୋମାଟ- ଟୋମାଟ ଓ ବାଇଗଣ କ୍ଷେତରେ ଡାଲିକା ରୋଗ ଦେଖାଗଲେ ଏହାର ନିରାକରଣ ପାଇଁ କପରଅକ୍ସି କ୍ଲୋରାଇଡ୍ ୫୦% ଡବୁପି @ ୩ ଗ୍ରାମ + ପୁା ମାଲସିଦ୍ @ ୧ ଗ୍ରାମ/ଲିଟର କୁ ସିଞ୍ଚନ କରନ୍ତୁ । ବର୍ଷା ପରେ ଟମାଟୋ ଗଛରେ କାଷ୍ଠ / ମୁଦ ପତା ରୋଗ ଦେଖାଗଲେ ମେଟାଲାଇଡ୍ + ମାଙ୍କୋଜେବ @ ୨ଗ୍ରାମ/ଲିଟର ସିଞ୍ଚନ କରନ୍ତୁ ।

ବାଇଗଣ- ବାଇଗଣରେ ପତ ଏବଂ କାଷ୍ଠ ବିହାର ପ୍ରାରମ୍ଭିକ ପର୍ଯ୍ୟାୟରେ ୧୫୦୦ppm @ ୨୦୦ମି.ଲି./ଏକର ନିମ୍ନ ଆଧାରିତ କାଟନାଶକ ଷ୍ଟ୍ରେ କରନ୍ତୁ । ପରେ ୧୫ଦିନ ବ୍ୟବଧାନରେ ସିନୋସାଇଡ୍ ୪୫% SC @ ୭୦ ମି.ଲି./ଏକର ଏବଂ ଅିଡିକାର୍ବ ୩୦୦ଗ୍ରାମ/ଏକର ରେ ବିକଳ୍ଟ ଲାବେ ୨୦୦ ଲି. ପାଣିରେ ମିଶାଇ ଷ୍ଟ୍ରେ କରନ୍ତୁ । ବାଇଗଣରେ ପତପତା ରୋଗ ହେବାର ସମ୍ଭାବନା ଥାଏ, ତେଣୁ Carbendazim ୫୦% WP @ ୨ଗ୍ରାମ/ଲିଟର ପାଣି କିମ୍ବା Copper oxycloiride ୫୦% WP @ ୩ଗ୍ରାମ/ଲିଟର ପାଣିରେ ଷ୍ଟ୍ରେ କରନ୍ତୁ । ବାଇଗଣରେ ପତସିଦ୍ଧ ହାର ଲାଗେ ତେବେ ଏହାର ନିରାକରଣ ପାଇଁ ଜିନେପ୍ ୭୫% ଡବୁପି ୨ଗ୍ରାମ ପ୍ରତି ଲି. ପାଣିରେ ମିଶାଇ ସିଞ୍ଚନ କରନ୍ତୁ । ବର୍ଷାପରେ ବାଇଗଣରେ ସର୍ବୋତ୍ତମ ପତୁଡିତା ରୋଗ ଲାଗିବାର ସମ୍ଭାବନା ଥାଏ । ଏହାର ନିରାକରଣ ପାଇଁ କାର୍ବେଣ୍ଡାଜିମ ୨ଗ୍ରାମ ପ୍ରତି ଲି. ପାଣିରେ ମିଶାଇ ସିଞ୍ଚନ କରନ୍ତୁ । ଯଦି ବାଇଗଣରେ ହେଲିକୋଇର୍ପା ସମାପ୍ତ ଲାଗେ ତେବେ ଏହାର ନିରାକରଣ ପାଇଁ ପୁବେକ୍ସିଆମାଇଡ୍ କିମ୍ବା ଲକ୍ଷୋକ୍ସିକାର୍ବ ୨ମି.ଲି. ପ୍ରତି ଲି. ପାଣିରେ ମିଶାଇ ସିଞ୍ଚନ କରନ୍ତୁ ।

କାକୁଡି ଜାତୀୟ ପସଲ- କାକୁଡି ଜାତୀୟ ପସଲରେ ବର୍ଷାପରେ ନିମ୍ନମୁଖା ପତୁଡିତା, ପତୁଡିତା ରୋଗ ଦେଖାଯିବାର ସମ୍ଭାବନା ଥାଏ । ଏହାକୁ ନିୟନ୍ତ୍ରଣ କରିବା ପାଇଁ ମେଟାଲାଇଡ୍+ମାନକୋଜେବ @ ୨ଗ୍ରାମ/ଲିଟର କିମ୍ବା ଆକୋକ୍ସିକାର୍ବିନ୍+ଟେକ୍ସକୋନାଜୋଲ @ ୦.୬ଗ୍ରାମ/ଲିଟର ପାଣିରେ ମିଶାଇ ୧୦ଦିନ ବ୍ୟବଧାନରେ ଅଦଳ ବଦଳ କରି ସିଞ୍ଚନ କରନ୍ତୁ । ବର୍ତ୍ତମାନ କାକୁଡି ଜାତୀୟ ପରିପରିବାରେ ଉତ୍ତମ ପତୁଡିତା ରୋଗ ଲାଗିବାର ସମ୍ଭାବନା ଅଛି । ଏହାର ନିରାକରଣ ପାଇଁ ମାଙ୍କୋଜେବ ୭୫% ଡବୁପି ୨.୫ଗ୍ରାମ କୁ ପ୍ରତି ଲି. ପାଣିରେ ମିଶାଇ ସିଞ୍ଚନ କରନ୍ତୁ । କାକୁଡି ଓ କଲରା ରେ ଡାଲି କଷାଣ୍ଡ ବିଟିଲ ଦେଖାଗଲେ ପ୍ରାଥମିକ ଅବସ୍ଥା ନିମ୍ନ ଜାତୀୟ କାଟନାଶକ ୩୦୦ପିପିଏମ୍ @ ୦୫ ମି.ଲି. କୁ ପ୍ରତି ଲି. ପାଣିରେ ଓ ପରବର୍ତ୍ତୀ ଅବସ୍ଥାରେ ଏସିପେଟ୍ ୧ଗ୍ରାମ କୁ ପ୍ରତି ଲି. ପାଣିରେ ମିଶାଇ ସିଞ୍ଚନ କରନ୍ତୁ ।

ପତ- ଆମ- ବର୍ତ୍ତମାନ ପାଗରେ ଆମରେ ପତୁଡିତାହାଣ୍ଡା ଯୋଗ ଲାଗିବାର ସମ୍ଭାବନା ଅଛି, ଏହାର ପ୍ରତିକାର ପାଇଁ ପିକ୍ସିଡି ୦.୫ମି.ଲି. କୁ ପ୍ରତି ଲି. ପାଣିରେ କିମ୍ବା ଡାଇମିଥୋଏଟ୍ ୨ମି.ଲି. କୁ ପ୍ରତି ଲି. ପାଣିରେ ମିଶାଇ ଫୁଲ ଆସିବାର ପ୍ରାଥମିକ ଅବସ୍ଥାରେ ସିଞ୍ଚନ କରନ୍ତୁ । ବର୍ତ୍ତମାନ ପାଗରେ ପତବିହା ଯୋଗ ଲାଗିଲେ ନିମ୍ନ ତେଲ ୩ମି.ଲି. ଓ କ୍ଲୋରୋପାଇରିଫ୍ ୧ମି.ଲି. ର ମିଶ୍ରଣ କୁ ଅଠା ସହ ୧ଲି. ପାଣିରେ ମିଶାଇ ସିଞ୍ଚନ କରନ୍ତୁ । କଦଳୀ- କଦଳୀରେ ବର୍ତ୍ତମାନ ପାଗରେ ପତୁଡିତା/ସିଗାଟୋକା ରୋଗ ଲାଗିଲେ ଏହାର ନିରାକରଣ ପାଇଁ ପ୍ରୋପିକୋନାଜୋଲ @ ୧ମି.ଲି. କିମ୍ବା ଟେକ୍ସକୋନାଜୋଲ+ଗ୍ରାଉପୋକ୍ସିକାର୍ବିନ୍ @ ୧ମି.ଲି. ପ୍ରତି ଲି. ପାଣିରେ ମିଶାଇ ୨୫ଦିନ ବ୍ୟବଧାନରେ ୨-୩ଥର ପ୍ରୟୋଗ କରନ୍ତୁ । ଜମିରୁ ଅଧିକା ଜଳ ନିଷାସନ ପାଇଁ ବ୍ୟବସ୍ଥା କରନ୍ତୁ । ୧୦ ଗ୍ରା ପତାସିଦ୍ଧମ ନାଇଟ୍ରେଟ୍ ଓ ୨୦ ଗ୍ରା, ଯୁରିଆକୁ ଅଜ୍ଞୟରୁ ଫୁଲ ଅବସ୍ଥାରେ ସିଞ୍ଚନ କରନ୍ତୁ । ୮୦ଗ୍ରାମ ଏମପିପି ଓ ୧୦୦ଗ୍ରାମ ଯୁରିଆ କୁ ପ୍ରତି ମାସ ବ୍ୟବଧାନରେ ୨-୩ ଥର ସିଞ୍ଚନ କରନ୍ତୁ ।

କାକୁ- ବର୍ତ୍ତମାନ ର ବର୍ଷା ପାଗ ପରେ କାକୁରେ ପତବିହା ଯୋଗ ସମ୍ଭାବନା ଥିବା ହେତୁ ଏହାର ନିରାକରଣ ପାଇଁ ପ୍ରୋପିକୋନାଜୋଲ ୧ମି.ଲି. କିମ୍ବା ଏସିପେଟ୍ ୧.୫ଗ୍ରାମ କୁ ପ୍ରତି ଲି. ପାଣିରେ ମିଶାଇ ସିଞ୍ଚନ କରନ୍ତୁ ।

ପଶୁପାଳନ- ଗୃହପାଳିତ ପଶୁପକ୍ଷୀଙ୍କୁ ଘଟଣତି ବର୍ଷା ସମୟରେ ବାହାରକୁ ଛାଡନ୍ତୁ ନାହିଁ । ଗୁହାଳ ଓ ପାର୍ମ ଲିଟରେ ଆବଶ୍ୟକ ଖାଦ୍ୟ ଓ ପାନୀୟ ଜଳର ବ୍ୟବସ୍ଥା କରନ୍ତୁ ।



ଅଧିକା ସୂଚନା ପାଇଁ କୃଷି ବିଜ୍ଞାନ କେନ୍ଦ୍ର କଟକ ସହ ଯୋଗାଯୋଗ କରନ୍ତୁ(ମୋ-୯୮୭୧୪୪୫୦୮୦/୭୦୦୮୪୫୩୪୨୭)
କଟକ ଜିଲ୍ଲାର କୃଷି ପାଣିପାଗ ଉପଦେଶ ପାଇଁ ମେଘଦୂତ ଥାପ୍ ଓ ନିଜ ଅଞ୍ଚଳରେ ବିକୃଳି ପ୍ରାକ୍ ସୂଚନା ସକାଶେ ଦାନିନା ଥାପ୍ କୁ ଅନୁସରଣ କରନ୍ତୁ





ଗ୍ରାମୀଣ କୃଷି ମୌସମ ସେବା
ଭାରତ ପାଣିପାଗ ବିଭାଗ
ଜିଲ୍ଲା କୃଷି ପାଣିପାଗ ବିଭାଗ
କୃଷି ବିଜ୍ଞାନ କେନ୍ଦ୍ର କଟକ



ପତ୍ରିକା ସଂଖ୍ୟା-୩୪୭
 ତାରିଖ-୦୫.୦୪.୨୦୨୪

ଭାଦ୍ରପଦ-ଜାତୀୟ ଧାନ ଗବେଷଣା କେନ୍ଦ୍ର, କଟକ

ଚାଙ୍ଗା-ଚୌଦ୍ୱାର କୃଷି ପାଣିପାଗ ଉପଦେଶ ସେବା

ବୁଦ୍ଧ ପୂର୍ବସପ୍ତାହ ବର୍ଷା ଓ ଜିଲ୍ଲା ବିଗତ ସପ୍ତାହ ପାଣିପାଗ ସୂଚନା

ପୂର୍ବ ସପ୍ତାହରେ ବୁଦ୍ଧରେ ହାରାହାରି ୦୦ ମିମି ବର୍ଷା ଓ ଜିଲ୍ଲାରେ ହାରାହାରି ୦୦ ମିମି ବର୍ଷା ହୋଇଥିଲା । ଦିନର ହାରାହାରି ସର୍ବୋଚ୍ଚ ଓ ସର୍ବନିମ୍ନ ତାପମାତ୍ରା ଯଥାକ୍ରମେ ୩୭.୮୫ ଡିଗ୍ରୀ ସି. (ସ୍ୱଭାବିକ ଠାରୁ ୧.୭୪ ଡିଗ୍ରୀ ଅଧିକ) ଓ ୨୫.୫ ଡିଗ୍ରୀ ସି. (ସ୍ୱଭାବିକ ଠାରୁ ୨.୫୫ ଡିଗ୍ରୀ ଅଧିକ) ଥିଲା । ଦିନର ହାରାହାରି ସର୍ବୋଚ୍ଚ ଓ ସର୍ବନିମ୍ନ ଆର୍ଦ୍ରତା ଯଥାକ୍ରମେ ୬୩-୮୨% ଥିଲା ।

ପାଣିପାଗ ପୂର୍ବାନୁମାନ- ଆଜିର ସକାଳ ୮.୩୦ ରୁ ତା. ୧୦.୦୪.୨୦୨୪ ରିଖ ସକାଳ ୮.୩୦ ପର୍ଯ୍ୟନ୍ତ

ସାଧାରଣ ଉପଦେଶ- ବୁଦ୍ଧରେ ଆଗରୁ ୫ଦିନ ମଧ୍ୟରେ ରବିବାର ଓ ସୋମବାର ସାମାନ୍ୟ ରୁ ମଧ୍ୟମ ବର୍ଷା/ଘଟଣତି ସହ ବର୍ଷା ଏବଂ ମଙ୍ଗଳବାର ଅତିକମ୍ ବର୍ଷା ଏବଂ ଆଜି ଓ କାଲି ପାଗ ଶୁଷ୍କ ସମ୍ଭାବନା ଅଛି । ଦିନର ହାରାହାରି ସର୍ବୋଚ୍ଚ ଓ ସର୍ବନିମ୍ନ ତାପମାତ୍ରା ଯଥାକ୍ରମେ ୩୭-୪୧ ଡିଗ୍ରୀ ସି. ଓ ୨୭-୨୮ ଡିଗ୍ରୀ ସି. ହେବାର ଅନୁମାନ କରାଯାଇଛି । ଦିନର ହାରାହାରି ସର୍ବୋଚ୍ଚ ଓ ସର୍ବନିମ୍ନ ଆର୍ଦ୍ରତା ଯଥାକ୍ରମେ ୪୭-୯୪% ଓ ୨୮-୩୯% ହେବାର ଅନୁମାନ କରାଯାଇଛି । **ଆଗାମୀ ୫ ଦିନ ଆକାଶ ମୁଖ୍ୟତଃ ନିର୍ମଳ ରୁ ଆଞ୍ଚଳିକ ମେଘୁଆ ରହିବାର ସମ୍ଭାବନା ଅଛି ।**

ବୁଦ୍ଧ	ଚାଙ୍ଗା-ଚୌଦ୍ୱାର(ଆଜିର ସକାଳ ୮.୩୦ ରୁ ତା. ୧୦.୦୪.୨୦୨୪ ରିଖ ସକାଳ ୮.୩୦ ପର୍ଯ୍ୟନ୍ତ)				
	୦୫.୦୪.୨୦୨୪	୦୬.୦୪.୨୦୨୪	୦୭.୦୪.୨୦୨୪	୦୮.୦୪.୨୦୨୪	୦୯.୦୪.୨୦୨୪
ବର୍ଷା (ମିମି)	୦	୦	୨୨	୧୫	୨
ସର୍ବାଧିକ ତାପମାତ୍ରା (ଡିଗ୍ରୀ ସି.)	୪୧	୩୯	୩୮	୩୭	୩୯
ସର୍ବନିମ୍ନ ତାପମାତ୍ରା (ଡିଗ୍ରୀ ସି.)	୨୮	୨୮	୨୭	୨୮	୨୭
ମେଘାନ୍ତରୁ	୦	୦	୦	୨	୧
ସର୍ବାଧିକ ଆର୍ଦ୍ରତା (%)	୭୭	୮୧	୯୪	୭୭	୭୮
ସର୍ବନିମ୍ନ ଆର୍ଦ୍ରତା (%)	୩୧	୩୯	୩୫	୩୫	୨୮
ବାୟୁର ଗତି (କି.ମି./ଘ.)	୨୨	୨୧	୧୪	୧୨	୧୧
ବାୟୁର ଦିଗ (ଡିଗ୍ରୀ)	୨୦୪	୨୦୭	୨୧୦	୨୫୨	୧୬୯

ପସଲ ଅନୁଯାୟୀ କୃଷି ପାଣିପାଗ ଉପଦେଶ

ଡାଲି ଜାତୀୟ ପସଲ- ବର୍ତ୍ତମାନ ନଭେମ୍ବର ରେ ବୃଷା ମୁଗ ଓ ବିରି ଅମଳ ପରିସ୍ଥିତିରେ ଅଛି । ବର୍ଷା ପୂର୍ବରୁ ସମାଶୀଳ ଅମଳ କରିଦିଅନ୍ତୁ । ମୁଗ ଓ ବିରିରେ ବର୍ତ୍ତମାନ ପାଗରେ ଅତ୍ୟାଧିକ ଘୋର ଲାଗିଲେ ଏହାର ନିରାକରଣ ପାଇଁ ମେଟାଲାଇଡ୍ ୮% + ମାଙ୍କୋଜେବ ୬୪% ଡକ୍ସି ୪୦୦ଗ୍ରାମ କୁ ୨୦୦ଲି. ପାଣିରେ ମିଶାଇ ସିଞ୍ଚନ କରନ୍ତୁ । ମୁଗ ଓ ବିରିରେ ବର୍ତ୍ତମାନ ପାଗରେ ସର୍ବୋତ୍ତମ ପତୁଡିତା ରୋଗ ଲାଗିଲେ ଏହାର ନିରାକରଣ ପାଇଁ ମେଟାଲାଇଡ୍ ୮% + ମାଙ୍କୋଜେବ ୬୪% ଡକ୍ସି ୪୦୦ଗ୍ରାମ କୁ ୨୦୦ଲି. ପାଣିରେ ମିଶାଇ ସିଞ୍ଚନ କରନ୍ତୁ । ବର୍ଷା ପରେ ମୁଗ, ବିରିରେ କଳକା ରୋଗ ଏକ ମୁଖ୍ୟ ସମସ୍ୟା ଏହାର ନିରାକରଣ ପାଇଁ ମେଟାଲାଇଡ୍ ୮% + ମାଙ୍କୋଜେବ ୬୪% ଡକ୍ସି ୪୦୦ଗ୍ରାମ କୁ ୨୦୦ଲି. ପାଣିରେ ମିଶାଇ ସିଞ୍ଚନ କରନ୍ତୁ । ଯଦି ବର୍ଷା ପରେ ମୁଗ ବିରିରେ ଯାଉଁକା ରୋଗ ଦେଖାଯାଏ ତେବେ ଏହାର ନିରାକରଣ ପାଇଁ ଭାଲିଡାମାଇଡିନ ୨ଗ୍ରାମ ପ୍ରତି ଲି. ପାଣିରେ ମିଶାଇ ସିଞ୍ଚନ କରନ୍ତୁ ।

ମକା:- ମକାରେ ବର୍ତ୍ତମାନର ତାପମାତ୍ରା ଓ ୭୦% ରୁ ଅଧିକ ଆର୍ଦ୍ରତା ଯୋଗୁଁ କାଠମାଝି ର ସମ୍ଭାବନା ଅଛି । ଅଙ୍ଗାର ଅବସ୍ଥାରେ ଏହାର ନିରାକରଣ ପାଇଁ ମିଥାଇଲ ଡିମେଟେ ୧ମି.ଲି. କିମ୍ବା ଡାଇମିଥୋଏବ୍ ୨ମି.ଲି. କୁ ପ୍ରତି ଲି. ପାଣିରେ ମିଶାଇ ସିଞ୍ଚନ କରନ୍ତୁ । ବର୍ତ୍ତମାନର ମେଘୁଆ ପାଗ ଯୋଗୁଁ ମକାରେ ପତୁଡିତା ରୋଗ ଲାଗିବାର ସମ୍ଭାବନା ଅଛି । ଏହାର ନିରାକରଣ ପାଇଁ ଆଜୋକ୍ସିବିନ୍ + ମାଙ୍କୋଜେବ ୧.୫ଗ୍ରାମ କୁ ପ୍ରତି ଲି. ପାଣିରେ ମିଶାଇ ସିଞ୍ଚନ କରନ୍ତୁ । ଅଧିକା ବର୍ଷା ଓ ଜଳମଗ୍ନ ସ୍ଥିତି ଯୋଗୁଁ କାଠପତା ରୋଗ ଲାଗିବାର ସମ୍ଭାବନା ଥାଏ । ଏହା ଦେଖାଗଲେ କପରଅକ୍ସିକ୍ଲୋରାଇଡ୍ ୫୦% ଡକ୍ସି ୩ଗ୍ରାମ କୁ ପ୍ରତି ଲି. ପାଣିରେ ମିଶାଇ ସିଞ୍ଚନ କରନ୍ତୁ ।

ରବି ଚିନାବାବାମ-: ଚାଷୀଭାଗମାନେ ବର୍ତ୍ତମାନ ଚିନାବାବାମର ଅମଳ ପରିସ୍ଥିତିରେ ଅଛି । ବର୍ଷା ପୂର୍ବରୁ ସମାଶୀଳ ଅମଳ କରିଦିଅନ୍ତୁ । ଚନ୍ଦ୍ରାଣ୍ଡ ସମାଧୁଆ ନିରାକରଣ ପାଇଁ ପିପ୍ରେନିଲ ୫% ଏସଏଲ ୪୦୦ମି.ଲି. କିମ୍ବା ଇଣ୍ଡୋକ୍ସାକାର୍ବ ୧୪.୫% ଏସସି ୮୦୦ଗ୍ରାମ କିମ୍ବା ନିମ୍ବ ତେଲ ୧୦୦୦ମି.ଲି. କୁ ୨୦୦ଲି. ପାଣିରେ ମିଶାଇ ଏକର ହିସାବରେ ସିଞ୍ଚନ କରନ୍ତୁ । ଆଗରୁ ବର୍ଷା ପାଗ ଯୋଗୁଁ ଚିନାବାବାମ ରେ ବର୍ତ୍ତମାନ ଚାକା ରୋଗ ର ସମ୍ଭାବନା ଅଛି, ଯଦି ଏହା ଦେଖାଯାଏ ତେବେ ଟାକାର ନିୟନ୍ତ୍ରଣ ପାଇଁ କ୍ଲୋରୋଥାମୋନିଲ ୭୫% ଡକ୍ସି.ପି. @ ୪୦୦ ଗ୍ରାମ ପ୍ରତି ଏକର କିମ୍ବା ହେକ୍ସାକୋନାଜୋଲ ୦୫% ଇ.ସି. ୩୦୦ମି.ଲି. କିମ୍ବା କୁଟକ୍ ୫୦ ଗୁଣ୍ଠ ୫୦୦ଗ୍ରାମ କୁ ପ୍ରତି ଏକର ହିସାବରେ ୨୦୦ଲି. ପାଣିରେ ମିଶାଇ ସିଞ୍ଚନ କରନ୍ତୁ ।

ପନିପରିବା- ଟୋମାଟ ଓ ବାଲଗଣ କ୍ଷେତରେ ଯାଉଁକା ରୋଗ ଦେଖାଗଲେ ଏହାର ନିରାକରଣ ପାଇଁ କପରଅକ୍ସିକ୍ଲୋରାଇଡ୍ ୫୦% ଡକ୍ସି @ ୩ ଗ୍ରାମ + ପ୍ଲାଟାମାଇଡିନ୍ @ ୧ ଗ୍ରାମ/ଲିଟର କୁ ସିଞ୍ଚନ କରନ୍ତୁ । ବର୍ଷା ପରେ ଟମାଟୋ ଗଛରେ କାଠ / ମୁକ ପତା ରୋଗ ଦେଖାଗଲେ ମେଟାଲାଇଡ୍ + ମାଙ୍କୋଜେବ @ ୨ଗ୍ରାମ/ଲିଟର ସିଞ୍ଚନ କରନ୍ତୁ ।

ବାଲଗଣ- ବାଲଗଣରେ ପତ ଏବଂ କାଠ ବିହାର ପ୍ରାରମ୍ଭିକ ପର୍ଯ୍ୟାୟରେ ୧୫୦୦ppm @ ୬୦୦ମି.ଲି./ଏକର ନିମ୍ ଆଧାରିତ କାର୍ବୋକ୍ସିକ୍ସେନ୍ସ କରନ୍ତୁ । ପରେ ୧୫ଦିନ ବ୍ୟବଧାନରେ ସିନୋସାଇଡ ୪୫% SC @ ୭୦ ମି.ଲି./ଏକର ଏବଂ ଅିଡିକାର୍ବ ୩୦୦ଗ୍ରାମ/ଏକର ରେ ବିକଳ୍ପ ଭାବେ ୨୦୦ ଲି. ପାଣିରେ ମିଶାଇ କ୍ଷେ କରନ୍ତୁ । ବାଲଗଣରେ ପତପତା ରୋଗ ହେବାର ସମ୍ଭାବନା ଥାଏ, ତେଣୁ Carbendazim ୫୦% WP @ ୨ଗ୍ରାମ/ଲିଟର ପାଣି କିମ୍ବା Copper oxychloride ୫୦% WP @ ୩ଗ୍ରାମ/ଲିଟର ପାଣିରେ କ୍ଷେ କରନ୍ତୁ । ବାଲଗଣରେ ପତସିଦ୍ଧ ବାଉଁଶ ଲାଗେ ତେବେ ଏହାର ନିରାକରଣ ପାଇଁ ଜିନେବ ୭୫% ଡକ୍ସି ୨ଗ୍ରାମ ପ୍ରତି ଲି. ପାଣିରେ ମିଶାଇ ସିଞ୍ଚନ କରନ୍ତୁ । ବର୍ଷାପରେ ବାଲଗଣରେ ସର୍ବୋତ୍ତମ ପତୁଡିତା ରୋଗ ଲାଗିବାର ସମ୍ଭାବନା ଥାଏ । ଏହାର ନିରାକରଣ ପାଇଁ କାର୍ବୋକ୍ସିକ୍ସିନ ୨ଗ୍ରାମ ପ୍ରତି ଲି. ପାଣିରେ ମିଶାଇ ସିଞ୍ଚନ କରନ୍ତୁ । ଯଦି ବାଲଗଣରେ ହେଲିକୋର୍ପା ସମାଧୁଆ ଲାଗେ ତେବେ ଏହାର ନିରାକରଣ ପାଇଁ ଫୁବେକ୍ସିଆମାଇଡ୍ କିମ୍ବା ଇଣ୍ଡୋକ୍ସାକାର୍ବ ୨ମି.ଲି. ପ୍ରତି ଲି. ପାଣିରେ ମିଶାଇ ସିଞ୍ଚନ କରନ୍ତୁ ।

କାକୁଡି ଜାତୀୟ ପସଲ- କାକୁଡି ଜାତୀୟ ପସଲରେ ବର୍ଷାପରେ ନିମ୍ନମୁଖୀ ପତୁଡିତା, ପତୁଡିତା ରୋଗ ଦେଖାଯିବାର ସମ୍ଭାବନା ଥାଏ । ଏହାକୁ ନିୟନ୍ତ୍ରଣ କରିବା ପାଇଁ ମେଟାଲାଇଡ୍+ମାନକୋଜେବ @ ୨ଗ୍ରାମ/ଲିଟର କିମ୍ବା ଆଜୋକ୍ସିବିନ୍+ଟେବୁକୋନାଜୋଲ @ ୦.୬ଗ୍ରାମ/ଲିଟର ପାଣିରେ ମିଶାଇ ୧୦ଦିନ ବ୍ୟବଧାନରେ ଅବଳ ବଦଳ କରି ସିଞ୍ଚନ କରନ୍ତୁ । ବର୍ତ୍ତମାନ କାକୁଡି ଜାତୀୟ ପନିପରିବାରେ ଚିଲି ପତୁଡିତା ରୋଗ ଲାଗିବାର ସମ୍ଭାବନା ଅଛି । ଏହାର ନିରାକରଣ ପାଇଁ ମାଙ୍କୋଜେବ ୭୫% ଡକ୍ସି ୨.୫ଗ୍ରାମ କୁ ପ୍ରତି ଲି. ପାଣିରେ ମିଶାଇ ସିଞ୍ଚନ କରନ୍ତୁ । କାକୁଡି ଓ କଲରା ରେ ନାଲି କଷ୍ଟାଡି ଚିଲି ଦେଖାଗଲେ ପ୍ରାଥମିକ ଅବସ୍ଥା ନିମ୍ନ ଜାତୀୟ କାର୍ବୋକ୍ସିକ୍ସେନ୍ସ ୩୦୦ପିପିଏମ @ ୦.୫ ମି.ଲି କୁ ପ୍ରତି ଲି. ପାଣିରେ ଓ ପରବର୍ତ୍ତୀ ଅବସ୍ଥାରେ ଏସିପେଟ୍, ୧ଗ୍ରାମ କୁ ପ୍ରତି ଲି. ପାଣିରେ ମିଶାଇ ସିଞ୍ଚନ କରନ୍ତୁ ।

ପତ- ଆମ- ବର୍ତ୍ତମାନ ପାଗରେ ଆମରେ ପତୁଡିତା ଯୋଗୁଁ ଲାଗିବାର ସମ୍ଭାବନା ଅଛି, ଏହାର ପ୍ରତିକାର ପାଇଁ ପକ୍ସାମିଡିନ୍ ୦.୫ମି.ଲି. କୁ ପ୍ରତି ଲି. ପାଣିରେ କିମ୍ବା ଡାଇମିଥୋଏବ୍ ୨ମି.ଲି. କୁ ପ୍ରତି ଲି. ପାଣିରେ ମିଶାଇ ଫୁଲ ଆସିବାର ପ୍ରାଥମିକ ଅବସ୍ଥାରେ ସିଞ୍ଚନ କରନ୍ତୁ । ବର୍ତ୍ତମାନ ପାଗରେ ପତବିଷା ଯୋଗୁଁ ଲାଗିଲେ ନିମ୍ବ ତେଲ ୩ମି.ଲି. ଓ କ୍ଲୋରୋପାଇରିଫେଟ୍ ୧ମି.ଲି. ର ମିଶ୍ରଣ କୁ ଅଠା ସହ ୧ଲି. ପାଣିରେ ମିଶାଇ ସିଞ୍ଚନ କରନ୍ତୁ । କଳକା- କଳକାରେ ବର୍ତ୍ତମାନ ପାଗରେ ପତୁଡିତା/ସିନୋକୋକା ରୋଗ ଲାଗିଲେ ଏହାର ନିରାକରଣ ପାଇଁ ପ୍ରୋପିକୋନାଜୋଲ @ ୧ମି.ଲି. କିମ୍ବା ଟେବୁକୋନାଜୋଲ+ଟ୍ରାଲୋପିକ୍ସିବିନ୍ @ ୧ମି.ଲି. ପ୍ରତି ଲି. ପାଣିରେ ମିଶାଇ ୨୫ଦିନ ବ୍ୟବଧାନରେ ୨-୩ଥର ପ୍ରୟୋଗ କରନ୍ତୁ । ଜମିରୁ ଅଧିକା ଜଳ ନିଷ୍କାସନ ପାଇଁ ବ୍ୟବସ୍ଥା କରନ୍ତୁ । ୧୦ ଗ୍ରା ପଟାସିୟମ ନାଇଟ୍ରେଟ୍ ଓ ୨୦ ଗ୍ରା, ଯୁରିଆକୁ ଅଧିକତମ ଫୁଲ ଅବସ୍ଥାରେ ସିଞ୍ଚନ କରନ୍ତୁ । ୮୦ଗ୍ରାମ ଏମୱିପି ଓ ୧୦୦ଗ୍ରାମ ଯୁରିଆ କୁ ପ୍ରତି ମାସ ବ୍ୟବଧାନରେ ୨-୩ ଥର ସିଞ୍ଚନ କରନ୍ତୁ ।

କାଦୁ- ବର୍ତ୍ତମାନ ର ବର୍ଷା ପାଗ ପରେ କାଦୁରେ ପତବିଷା ଯୋଗୁଁ ସମ୍ଭାବନା ଥିବା ହେତୁ ଏହାର ନିରାକରଣ ପାଇଁ ପ୍ରୋପିକୋନାଜୋଲ ୧ମି.ଲି. କିମ୍ବା ଏସିପେଟ୍ ୧.୫ଗ୍ରାମ କୁ ପ୍ରତି ଲି. ପାଣିରେ ମିଶାଇ ସିଞ୍ଚନ କରନ୍ତୁ ।

ପଶୁପାଳନ- ଗୃହପାଳିତ ପଶୁପକ୍ଷୀଙ୍କୁ ଘଟଣତି ବର୍ଷା ସମୟରେ ବାହାରକୁ ଛାଡନ୍ତୁ ନାହିଁ । ଗୃହାଳ ଓ ଫାର୍ମ ଭିତରେ ଆବଶ୍ୟକ ଖାଦ୍ୟ ଓ ପାନୀୟ ଜଳର ବ୍ୟବସ୍ଥା କରନ୍ତୁ ।



ଅଧିକା ସୂଚନା ପାଇଁ କୃଷି ବିଜ୍ଞାନ କେନ୍ଦ୍ର କଟକ ସହ ଯୋଗାଯୋଗ କରନ୍ତୁ(ମୋ-୯୮୭୧୪୪୫୦୮୦/୭୦୦୮୪୫୩୪୨୭)
 କଟକ ଜିଲ୍ଲାର କୃଷି ପାଣିପାଗ ଉପଦେଶ ପାଇଁ ମେଘଦୂତ ଥାଏ ଓ ନିଜ ଅଞ୍ଚଳରେ ବିକୃଳି ପ୍ରାକ୍ ସୂଚନା ସକାଶେ ଦାନିନା ଥାଏ କୁ ଅନୁସରଣ କରନ୍ତୁ





ଗ୍ରାମୀଣ କୃଷି ମୌସମ ସେବା
ଭାରତ ପାଣିପାଗ ବିଭାଗ
ଜିଲ୍ଲା କୃଷି ପାଣିପାଗ ବିଭାଗ
କୃଷି ବିଜ୍ଞାନ କେନ୍ଦ୍ର କଟକ



ଭାକ୍ୟୁଅନୁପ-ଜାତୀୟ ଧାନ ଗବେଷଣା କେନ୍ଦ୍ର, କଟକ

ପତ୍ରିକା ସଂଖ୍ୟା-୩୪୭
 ତାରିଖ-୦୫.୦୪.୨୦୨୪

ତିରିଆ କୃଷି ପାଣିପାଗ ଉପଦେଶ ସେବା

ବୁଦ୍ଧ ପୂର୍ବସପ୍ତାହ ବର୍ଷା ଓ ଜିଲ୍ଲା ବିଗତ ସପ୍ତାହ ପାଣିପାଗ ସୂଚନା

ପୂର୍ବ ସପ୍ତାହରେ ବୁଦ୍ଧରେ ହାରାହାରି ୦୦ ମିମି ବର୍ଷା ଓ ଜିଲ୍ଲାରେ ହାରାହାରି ୦୦ ମିମି ବର୍ଷା ହୋଇଥିଲା । ଦିନର ହାରାହାରି ସର୍ବୋଚ୍ଚ ଓ ସର୍ବନିମ୍ନ ତାପମାତ୍ରା ଯଥାକ୍ରମେ ୩୭.୮୫ ଡିଗ୍ରୀ ସି. (ସ୍ୱଭାବିକ ଠାରୁ ୧.୭୪ ଡିଗ୍ରୀ ଅଧିକ) ଓ ୨୫.୫ ଡିଗ୍ରୀ ସି. (ସ୍ୱଭାବିକ ଠାରୁ ୨.୫୫ ଡିଗ୍ରୀ ଅଧିକ) ଥିଲା । ଦିନର ହାରାହାରି ସର୍ବୋଚ୍ଚ ଓ ସର୍ବନିମ୍ନ ଆହୁତା ଯଥାକ୍ରମେ ୬୩-୮୨% ଥିଲା ।

ପାଣିପାଗ ପୂର୍ବାନୁମାନ- ଆଜିର ସକାଳ ୮.୩୦ ରୁ ତା. ୧୦.୦୪.୨୦୨୪ ରିଖ ସକାଳ ୮.୩୦ ପର୍ଯ୍ୟନ୍ତ

ସାଧାରଣ ଉପଦେଶ- ବୁଦ୍ଧରେ ଆଗରୁ ୫ଦିନ ମଧ୍ୟରେ ରବିବାର ଓ ସୋମବାର ସାମାନ୍ୟ ରୁ ମଧ୍ୟମ ବର୍ଷା/ଘଟଗଡ଼ି ସହ ବର୍ଷା ଏବଂ ମଙ୍ଗଳବାର ଅତିକମ୍ ବର୍ଷା ଏବଂ ଆଜି ଓ କାଲି ପାଗ ଶୁଷ୍କ ସମ୍ଭାବନା ଅଛି । ଦିନର ହାରାହାରି ସର୍ବୋଚ୍ଚ ଓ ସର୍ବନିମ୍ନ ତାପମାତ୍ରା ଯଥାକ୍ରମେ ୩୦-୪୧ ଡିଗ୍ରୀ ସି. ଓ ୨୩-୨୬ ଡିଗ୍ରୀ ସି. ହେବାର ଅନୁମାନ କରାଯାଇଛି । ଦିନର ହାରାହାରି ସର୍ବୋଚ୍ଚ ଓ ସର୍ବନିମ୍ନ ଆହୁତା ଯଥାକ୍ରମେ ୪୯-୬୨% ଓ ୦୮-୨୯% ହେବାର ଅନୁମାନ କରାଯାଇଛି । ଆଗାମୀ ୫ ଦିନ ଆକାଶ ମୁଖ୍ୟତଃ ନିର୍ମଳ ରୁ ଆଶିକ ମେଲୁଆ ରହିବାର ସମ୍ଭାବନା ଅଛି ।

ବୁଦ୍ଧ	ତିରିଆ(ଆଜିର ସକାଳ ୮.୩୦ ରୁ ତା. ୧୦.୦୪.୨୦୨୪ ରିଖ ସକାଳ ୮.୩୦ ପର୍ଯ୍ୟନ୍ତ)				
	୦୫.୦୪.୨୦୨୪	୦୬.୦୪.୨୦୨୪	୦୭.୦୪.୨୦୨୪	୦୮.୦୪.୨୦୨୪	୦୯.୦୪.୨୦୨୪
ବର୍ଷା (ମିମି)	୦	୦	୨୨	୧୦	୧
ସର୍ବାଧିକ ତାପମାତ୍ରା (ଡିଗ୍ରୀ ସି.)	୪୧	୪୦	୩୬	୩୪	୩୦
ସର୍ବନିମ୍ନ ତାପମାତ୍ରା (ଡିଗ୍ରୀ ସି.)	୨୬	୨୬	୨୪	୨୪	୨୩
ମେଘାନ୍ତରୁ	୦	୩	୨	୬	୪
ସର୍ବାଧିକ ଆହୁତା (%)	୫୩	୬୦	୫୯	୪୯	୬୨
ସର୍ବନିମ୍ନ ଆହୁତା (%)	୮	୮	୧୯	୧୮	୨୯
ବାୟୁର ଗତି (କି.ମି./ଘ.)	୧୧	୧୩	୧୩	୧୧	୮
ବାୟୁର ଦିଗ (ଡିଗ୍ରୀ)	୧୯୮	୧୬୨	୩୪୨	୩୩୩	୧୯୮

ପସଲ ଅନୁଯାୟୀ କୃଷି ପାଣିପାଗ ଉପଦେଶ

ଡାଲି ଜାତୀୟ ପସଲ- ବର୍ତ୍ତମାନ ନଭେମ୍ବର ରେ ବୃଷା ମୁଗ ଓ ବିରି ଅମଳ ପରିସ୍ଥିତିରେ ଅଛି । ବର୍ଷା ପୂର୍ବରୁ ସମାପ୍ତ ଅମଳ କରିଦିଅନ୍ତୁ । ମୁଗ ଓ ବିରିରେ ବର୍ତ୍ତମାନ ପାଗରେ ଅତ୍ୟାଧିକ ଘୋର ଲାଗିଲେ ଏହାର ନିରାକରଣ ପାଇଁ ମେଟାଲାଇଟ୍ ୮% + ମାଙ୍କୋଜେବ ୬୪% ଡକ୍ସି ୪୦୦ଗ୍ରାମ କୁ ୨୦୦ଲି. ପାଣିରେ ମିଶାଇ ସିଞ୍ଚନ କରନ୍ତୁ । ମୁଗ ଓ ବିରିରେ ବର୍ତ୍ତମାନ ପାଗରେ ସର୍ବୋତ୍ତମ ପତୁଡ଼ିତା ରୋଗ ଲାଗିଲେ ଏହାର ନିରାକରଣ ପାଇଁ ମେଟାଲାଇଟ୍ ୮% + ମାଙ୍କୋଜେବ ୬୪% ଡକ୍ସି ୪୦୦ଗ୍ରାମ କୁ ୨୦୦ଲି. ପାଣିରେ ମିଶାଇ ସିଞ୍ଚନ କରନ୍ତୁ । ବର୍ଷା ପରେ ମୁଗ, ବିରିରେ କଳକା ରୋଗ ଏକ ମୁଖ୍ୟ ସମସ୍ୟା ଏହାର ନିରାକରଣ ପାଇଁ ମେଟାଲାଇଟ୍ ୮% + ମାଙ୍କୋଜେବ ୬୪% ଡକ୍ସି ୪୦୦ଗ୍ରାମ କୁ ୨୦୦ଲି. ପାଣିରେ ମିଶାଇ ସିଞ୍ଚନ କରନ୍ତୁ । ଯଦି ବର୍ଷା ପରେ ମୁଗ ବିରିରେ ଯାଉଁକା ରୋଗ ଦେଖାଯାଏ ତେବେ ଏହାର ନିରାକରଣ ପାଇଁ ଭାଲିଡାମାଇସିନ ୨ଗ୍ରାମ ପ୍ରତି ଲି. ପାଣିରେ ମିଶାଇ ସିଞ୍ଚନ କରନ୍ତୁ ।

ମକା:- ମକାରେ ବର୍ତ୍ତମାନର ତାପମାତ୍ରା ଓ ୭୦% ରୁ ଅଧିକ ଆହୁତା ଯୋଗୁଁ କାଞ୍ଚମାଝି ର ସମ୍ଭାବନା ଅଛି । ଅଜ୍ଞାନ ଅବସ୍ଥାରେ ଏହାର ନିରାକରଣ ପାଇଁ ମିଥାଇଲ ଡିମେଟ୍ ୧ମି.ଲି. କିମ୍ବା ଡାଇମିଥୋଏବ୍ ୨ମି.ଲି. କୁ ପ୍ରତି ଲି. ପାଣିରେ ମିଶାଇ ସିଞ୍ଚନ କରନ୍ତୁ । ବର୍ତ୍ତମାନର ମେଲୁଆ ପାଗ ଯୋଗୁଁ ମକାରେ ପତୁଡ଼ିତା ରୋଗ ଲାଗିବାର ସମ୍ଭାବନା ଅଛି । ଏହାର ନିରାକରଣ ପାଇଁ ଆଜୋକ୍ସିବିନ୍ + ମାଙ୍କୋଜେବ ୧.୫ଗ୍ରାମ କୁ ପ୍ରତି ଲି. ପାଣିରେ ମିଶାଇ ସିଞ୍ଚନ କରନ୍ତୁ । ଅଧିକା ବର୍ଷା ଓ ଜଳମଗ୍ନ ସ୍ଥିତି ଯୋଗୁଁ କାଞ୍ଚପତା ରୋଗ ଲାଗିବାର ସମ୍ଭାବନା ଥାଏ । ଏହା ଦେଖାଗଲେ କପରଅକ୍ସିକ୍ଲୋରାଇଡ୍ ୫୦% ଡକ୍ସି ୩ଗ୍ରାମ କୁ ପ୍ରତି ଲି. ପାଣିରେ ମିଶାଇ ସିଞ୍ଚନ କରନ୍ତୁ ।

ରବି ଚିନାବାବାମ-: ଚାଷୀଭାରମାନେ ବର୍ତ୍ତମାନ ଚିନାବାବାମର ଅମଳ ପରିସ୍ଥିତିରେ ଅଛି । ବର୍ଷା ପୂର୍ବରୁ ସମାପ୍ତ ଅମଳ କରିଦିଅନ୍ତୁ । ଚନ୍ଦ୍ରାଣ୍ଡ ସମାପ୍ତ ନିରାକରଣ ପାଇଁ ପିପ୍ପେନିଲ ୫% ଏସଏଲ ୪୦୦ମି.ଲି. କିମ୍ବା ଇଣ୍ଡୋକ୍ସାକାର୍ବ ୧୪.୫% ଏସସି ୮୦ଗ୍ରାମ କିମ୍ବା ନିମ୍ବ ତେଲ ୧୦୦୦ମି.ଲି. କୁ ୨୦୦ଲି. ପାଣିରେ ମିଶାଇ ଏକର ହିସାବରେ ସିଞ୍ଚନ କରନ୍ତୁ । ଆଗରୁ ବର୍ଷା ପାଗ ଯୋଗୁଁ ଚିନାବାବାମ ରେ ବର୍ତ୍ତମାନ ଚାକା ରୋଗ ର ସମ୍ଭାବନା ଅଛି, ଯଦି ଏହା ଦେଖାଯାଏ ତେବେ ଟାକାର ନିୟନ୍ତ୍ରଣ ପାଇଁ କ୍ଲୋରୋଥାମୋନିଲ୍ ୭୫% ଡକ୍ସି.ପି. @ ୪୦୦ ଗ୍ରାମ ପ୍ରତି ଏକର କିମ୍ବା ହେକ୍ସାକୋନାଜୋଲ ୦୫% ଇ.ସି. ୩୦୦ମି.ଲି. କିମ୍ବା କୁଟକ୍ ୫୦ ଗୁଣ୍ଠ ୫୦୦ଗ୍ରାମ କୁ ପ୍ରତି ଏକର ହିସାବରେ ୨୦୦ଲି. ପାଣିରେ ମିଶାଇ ସିଞ୍ଚନ କରନ୍ତୁ ।

ପନିପରିବା- ଟୋମାଟ ଓ ବାଇଗଣ କ୍ଷେତରେ ଯାଉଁକା ରୋଗ ଦେଖାଗଲେ ଏହାର ନିରାକରଣ ପାଇଁ କପରଅକ୍ସି କ୍ଲୋରାଇଡ୍ ୫୦% ଡକ୍ସି @ ୩ ଗ୍ରାମ + ପ୍ଲାଟାମାଇସିନ୍ @ ୧ ଗ୍ରାମ/ଲିଟର କୁ ସିଞ୍ଚନ କରନ୍ତୁ । ବର୍ଷା ପରେ ଟମାଟୋ ଗଛରେ କାଢ / ମୁକ ପତା ରୋଗ ଦେଖାଗଲେ ମେଟାଲାଇଟ୍ + ମାଙ୍କୋଜେବ @ ୨ଗ୍ରାମ/ଲିଟର ସିଞ୍ଚନ କରନ୍ତୁ ।

ବାଇଗଣ- ବାଇଗଣରେ ପତ ଏବଂ କାଢ ବିହାର ପ୍ରାରମ୍ଭିକ ପର୍ଯ୍ୟନ୍ତରେ ୧୫୦ppm @ ୬୦୦ମି.ଲି./ଏକର ନିମ୍ ଆଧାରିତ କାର୍ବୋକ୍ସିକ ଷ୍ଟ୍ରେ କରନ୍ତୁ । ପରେ ୧୫ଦିନ ବ୍ୟବଧାନରେ ସିନୋସାଇଡ ୪୫% SC @ ୭୦ ମି.ଲି./ଏକର ଏବଂ ଅିଡିକାର୍ବ ୩୦୦ଗ୍ରାମ/ଏକର ରେ ବିକଳ୍ପ ଭାବେ ୨୦୦ ଲି. ପାଣିରେ ମିଶାଇ ଷ୍ଟ୍ରେ କରନ୍ତୁ । ବାଇଗଣରେ ପତପତା ରୋଗ ହେବାର ସମ୍ଭାବନା ଥାଏ, ତେଣୁ Carbendazim ୫୦% WP @ ୨ଗ୍ରାମ/ଲିଟର ପାଣି କିମ୍ବା Copper oxychloride ୫୦% WP @ ୩ଗ୍ରାମ/ଲିଟର ପାଣିରେ ଷ୍ଟ୍ରେ କରନ୍ତୁ । ବାଇଗଣରେ ପତସିଦ୍ଧ ବାଇଗଣ ଲାଗେ ତେବେ ଏହାର ନିରାକରଣ ପାଇଁ ଜିନେବ ୭୫% ଡକ୍ସି ୨ଗ୍ରାମ ପ୍ରତି ଲି. ପାଣିରେ ମିଶାଇ ସିଞ୍ଚନ କରନ୍ତୁ । ବର୍ଷାପରେ ବାଇଗଣରେ ସର୍ବୋତ୍ତମ ପତୁଡ଼ିତା ରୋଗ ଲାଗିବାର ସମ୍ଭାବନା ଥାଏ । ଏହାର ନିରାକରଣ ପାଇଁ କାର୍ବୋକ୍ସିକିନ ୨ଗ୍ରାମ ପ୍ରତି ଲି. ପାଣିରେ ମିଶାଇ ସିଞ୍ଚନ କରନ୍ତୁ । ଯଦି ବାଇଗଣରେ ହେଉଁକୋଇର୍ସା ସମାପ୍ତ ଲାଗେ ତେବେ ଏହାର ନିରାକରଣ ପାଇଁ ପୁବେକ୍ସିଆମାଇଡ୍ କିମ୍ବା ଇଣ୍ଡୋକ୍ସାକାର୍ବ ୨ମି.ଲି. ପ୍ରତି ଲି. ପାଣିରେ ମିଶାଇ ସିଞ୍ଚନ କରନ୍ତୁ ।

କାକୁଡି ଜାତୀୟ ପସଲ- କାକୁଡି ଜାତୀୟ ପସଲରେ ବର୍ଷାପରେ ନିମ୍ନମୁଖା ପତୁଡ଼ିତା, ପତୁଡ଼ିତା ରୋଗ ଦେଖାଯିବାର ସମ୍ଭାବନା ଥାଏ । ଏହାକୁ ନିୟନ୍ତ୍ରଣ କରିବା ପାଇଁ ମେଟାଲାଇଟ୍+ମାନକୋଜେବ @ ୨ଗ୍ରାମ/ଲିଟର କିମ୍ବା ଆଜୋକ୍ସିବିନ୍+ଟେବୁକୋନାଜୋଲ @ ୦.୬ଗ୍ରାମ/ଲିଟର ପାଣିରେ ମିଶାଇ ୧୦ଦିନ ବ୍ୟବଧାନରେ ଅଦଳ ବଦଳ କରି ସିଞ୍ଚନ କରନ୍ତୁ । ବର୍ତ୍ତମାନ କାକୁଡି ଜାତୀୟ ପନିପରିବାରେ ଚିଲି ପତୁଡ଼ିତା ରୋଗ ଲାଗିବାର ସମ୍ଭାବନା ଅଛି । ଏହାର ନିରାକରଣ ପାଇଁ ମାଙ୍କୋଜେବ ୭୫% ଡକ୍ସି ୨.୫ଗ୍ରାମ କୁ ପ୍ରତି ଲି. ପାଣିରେ ମିଶାଇ ସିଞ୍ଚନ କରନ୍ତୁ । କାକୁଡି ଓ କଲରା ରେ ନାଲି କଷାଣ୍ଡ ବିଚିତ୍ର ଦେଖାଗଲେ ପ୍ରାଥମିକ ଅବସ୍ଥା ନିମ୍ ଜାତୀୟ କାର୍ବୋକ୍ସିକ ୩୦୦ପିପିଏମ @ ୦୫ ମି.ଲି କୁ ପ୍ରତି ଲି. ପାଣିରେ ଓ ପରବର୍ତ୍ତୀ ଅବସ୍ଥାରେ ଏସିପେଟ୍ ୧ଗ୍ରାମ କୁ ପ୍ରତି ଲି. ପାଣିରେ ମିଶାଇ ସିଞ୍ଚନ କରନ୍ତୁ ।

ପତ- ଆମ- ବର୍ତ୍ତମାନ ପାଗରେ ଆମରେ ପତୁଡ଼ିତା ଯୋଗୁଁ ଲାଗିବାର ସମ୍ଭାବନା ଅଛି, ଏହାର ପ୍ରତିକାର ପାଇଁ ପକ୍ସାମିଡିନ୍ ୦.୫ମି.ଲି. କୁ ପ୍ରତି ଲି. ପାଣିରେ କିମ୍ବା ଡାଇମିଥୋଏବ୍ ୨ମି.ଲି. କୁ ପ୍ରତି ଲି. ପାଣିରେ ମିଶାଇ ଫୁଲ ଆସିବାର ପ୍ରାଥମିକ ଅବସ୍ଥାରେ ସିଞ୍ଚନ କରନ୍ତୁ । ବର୍ତ୍ତମାନ ପାଗରେ ପତବିଷା ଯୋଗୁଁ ଲାଗିଲେ ନିମ୍ ତେଲ ୩ମି.ଲି. ଓ କ୍ଲୋରୋପାଇରିଫ୍ ୧ମି.ଲି. ର ମିଶ୍ରଣ କୁ ଅଠା ସହ ୧ଲି. ପାଣିରେ ମିଶାଇ ସିଞ୍ଚନ କରନ୍ତୁ । କଳକା- କଳକାରେ ବର୍ତ୍ତମାନ ପାଗରେ ପତୁଡ଼ିତା/ସିନୋସାଇଡ ରୋଗ ଲାଗିଲେ ଏହାର ନିରାକରଣ ପାଇଁ ପିପିକୋନାଜୋଲ @ ୧ମି.ଲି. କିମ୍ବା ଟେବୁକୋନାଜୋଲ+ଟ୍ରାଲୋପିକ୍ସିବିନ୍ @ ୧ମି.ଲି. ପ୍ରତି ଲି. ପାଣିରେ ମିଶାଇ ୨୫ଦିନ ବ୍ୟବଧାନରେ ୨-୩ଥର ପ୍ରୟୋଗ କରନ୍ତୁ । ଜମିରୁ ଅଧିକା ଜଳ ନିଷାସନ ପାଇଁ ବ୍ୟବସ୍ଥା କରନ୍ତୁ । ୧୦ ଗ୍ରା ପର୍ଯ୍ୟନ୍ତ ନାଲିଗ୍ରେଡ ଓ ୨୦ ଗ୍ରା, ଯୁରିଆକୁ ଅଧିକତରୁ ଫୁଲ ଅବସ୍ଥାରେ ସିଞ୍ଚନ କରନ୍ତୁ । ୮୦ଗ୍ରାମ ଏମଓପି ଓ ୧୦୦ଗ୍ରାମ ଯୁରିଆ କୁ ପ୍ରତି ମାସ ବ୍ୟବଧାନରେ ୨-୩ ଥର ସିଞ୍ଚନ କରନ୍ତୁ ।

କାଦୁ- ବର୍ତ୍ତମାନ ର ବର୍ଷା ପାଗ ପରେ କାଦୁରେ ପତବିଷା ଯୋଗୁଁ ସମ୍ଭାବନା ଥିବା ହେତୁ ଏହାର ନିରାକରଣ ପାଇଁ ପ୍ରପେନୋଫି ୧ମି.ଲି. କିମ୍ବା ଏସିପେଟ୍ ୧.୫ଗ୍ରାମ କୁ ପ୍ରତି ଲି. ପାଣିରେ ମିଶାଇ ସିଞ୍ଚନ କରନ୍ତୁ ।

ପଶୁପାଳନ- ଗୃହପାଳିତ ପଶୁପକ୍ଷୀକୁ ଘଟଗଡ଼ି ବର୍ଷା ସମୟରେ ବାହାରକୁ ଛାଡ଼ନ୍ତୁ ନାହିଁ । ଗୁହାଳ ଓ ଫାର୍ମ ଭିତରେ ଆବଶ୍ୟକ ଖାଦ୍ୟ ଓ ପାନୀୟ ଜଳର ବ୍ୟବସ୍ଥା କରନ୍ତୁ ।





ଗ୍ରାମୀଣ କୃଷି ମୌସମ ସେବା
ଭାରତ ପାଣିପାଗ ବିଭାଗ
ଜିଲ୍ଲା କୃଷି ପାଣିପାଗ ବିଭାଗ
କୃଷି ବିଜ୍ଞାନ କେନ୍ଦ୍ର କଟକ



ଭାକ୍ଷୁଅନୁପ-ଜାତୀୟ ଧାନ ଗବେଷଣା କେନ୍ଦ୍ର, କଟକ

ପତ୍ରିକା ସଂଖ୍ୟା-୩୪୭
ତାରିଖ-୦୫.୦୪.୨୦୨୪

			
<p>ମେଘଦୂତ ଆପ୍</p>	<p>ଦାମିନୀ ଆପ୍</p>	<p>ଫେସବୁକ (Damu Cuttack)</p>	<p>ବୁକ ଅନୁଯାୟୀ ଝାଟ୍ସ ଆପ୍ ଗ୍ରୁପ୍</p>

➤ କୃଷକ ଭାଇମାନେ ନିଜ ଜିଲ୍ଲାର ପାଣିପାଗ ପୂର୍ବାନୁମାନ ଓ ଚନ୍ଦ୍ରଯାନ୍ତ୍ରୀ କୃଷି ପାଣିପାଗ ଉପଦେଶ ପାଇଁ “ମେଘଦୂତ ଆପ୍” କୁ ଅନୁସରଣ କରନ୍ତୁ ଓ ନିମ୍ନରେ ଥିବା ଲିଙ୍କ କୁ ଯାଇ ମେଘଦୂତ ଆପ୍ କୁ ନିଜ ମୋବାଇଲରେ ଡାଉନଲୋଡ କରନ୍ତୁ ।

<https://play.google.com/store/apps/details?id=com.aas.meghdoot>

➤ କୃଷକ ଭାଇମାନେ ନିଜ ଅଞ୍ଚଳର ବିଭିନ୍ନ ପୂର୍ବାନୁମାନ ପାଇଁ “ଦାମିନୀ ଆପ୍” କୁ ଅନୁସରଣ କରନ୍ତୁ ଓ ନିମ୍ନରେ ଥିବା ଲିଙ୍କ କୁ ଯାଇ ଦାମିନୀ ଆପ୍ କୁ ନିଜ ମୋବାଇଲରେ ଡାଉନଲୋଡ କରନ୍ତୁ ।

<https://play.google.com/store/apps/details?id=com.lightening.live.damini>

➤ ନିଜ ବୁକର ଆଗ୍ରୁଆ ପାଣିପାଗର ପୂର୍ବାନୁମାନ ଓ ପୂର୍ବାନୁମାନ ଅନୁଯାୟୀ କୃଷି ଉପଦେଶ ପାଇବା ସକାଶେ ନିଜ ବୁକର ଝାଟ୍ସଆପ୍ ଗ୍ରୁପରେ ଯୋଗଦାନ କରନ୍ତୁ । କୃଷି ପାଣିପାଗ ଉପଦେଶ ବିବରଣୀ ସପ୍ତାହର ପ୍ରତି ମଙ୍ଗଳ ଓ ଶୁକ୍ରବାର ଦିନ ଅପଡେଟ୍ ରଖାଯାଏ ।



ଅଧିକା ସୂଚନା ପାଇଁ କୃଷି ବିଜ୍ଞାନ କେନ୍ଦ୍ର କଟକ ସହ ଯୋଗାଯୋଗ କରନ୍ତୁ(ମୋ-୯୮୭୧୪୪୫୦୮୦/୭୦୦୮୪୫୩୪୨୭)
କଟକ ଜିଲ୍ଲାର କୃଷି ପାଣିପାଗ ଉପଦେଶ ପାଇଁ ମେଘଦୂତ ଆପ୍ ଓ ନିଜ ଅଞ୍ଚଳରେ ବିଭିନ୍ନ ପ୍ରାକ୍ ସୂଚନା ସକାଶେ ଦାମିନୀ ଆପ୍ କୁ ଅନୁସରଣ କରନ୍ତୁ

