



ଗ୍ରାମୀଣ କୃଷି ମୌସମ ସେବା
ଭାରତ ପାଣିପାଗ ବିଭାଗ
ଜିଲ୍ଲା କୃଷି ପାଣିପାଗ ବିଭାଗ
କୃଷି ବିଜ୍ଞାନ କେନ୍ଦ୍ର କଟକ



ଭାବୁଅନୁପ-ଜାତୀୟ ଧାନ ଗବେଷଣା କେନ୍ଦ୍ର, କଟକ

ପତ୍ରିକା ସଂଖ୍ୟା-୩୬

ତାରିଖ-୦୩.୧୧.୨୦୨୦

କଟକ ଜିଲ୍ଲା କୃଷି ପାଣିପାଗ କ୍ଷେତ୍ର

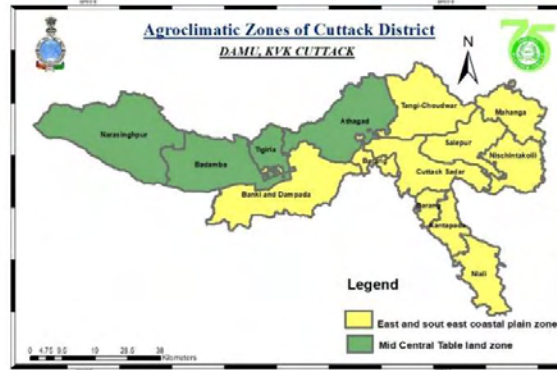

STANDARD PRECIPITATION INDEX AND NDVI ମାନଚିତ୍ର

<p>Standardised Precipitation Index for the period 1st October to 28th October 2020</p> <p>MINISTRY OF EARTH SCIENCES INDIA METEOROLOGICAL DEPARTMENT HYDROMET SECTION, CRS PUNE</p> <p>SPI VALUES</p> <ul style="list-style-type: none"> 2.00 OR MORE EXTREMELY WET 1.50 TO 1.99 SEVERELY WET 1.00 TO 1.49 MODERATELY WET 0 TO 0.99 MODERATELY WET 0 TO 0.99 MODERATELY DRY -1.00 TO -1.49 MODERATELY DRY -1.50 TO -1.99 SEVERELY DRY -2.00 OR LESS EXTREMELY DRY NO DATA 	<p>NOAA/VIIIRS/BLENDED NDVI Composite ending on Week no 43 (21.10.2020 to 27.10.2020) over Agricultural region</p> <p>Odisha</p> <ul style="list-style-type: none"> -0.999 - 0 0 - 0.05 0.05 - 0.1 0.1 - 0.15 0.15 - 0.2 0.2 - 0.25 0.25 - 0.3 0.3 - 0.35 0.35 - 0.4 0.4 - 0.45 0.45 - 0.5 0.5 - 0.55 0.55 - 0.6 > 0.6 <p>Bare soil, rocks clouds, rain, snow, etc.</p> <p>Moderate</p> <p>Good</p> <p>Very good</p> <p>Agriculture vigour is good over few places of the state.</p> <p>Source: https://www.star.nesdis.noaa.gov</p>
<p>SPI ମାନଚିତ୍ର ଅନୁସାରେ (୦୧.୧୦.୨୦୨୦-୨୮.୧୦.୨୦୨୦) ମଧ୍ୟରେ କଟକ ଜିଲ୍ଲାର ବର୍ଷା ସ୍ୱଭାବିକ ଅପେକ୍ଷା ମଧ୍ୟମ ଭାବେ ଆବୁ ଅଛି ।</p>	<p>NDVI ମାନଚିତ୍ର ଅନୁସାରେ (୨୧.୧୦.୨୦୨୦-୨୭.୧୦.୨୦୨୦) ମଧ୍ୟରେ କଟକ ଜିଲ୍ଲାର ଅଧିକାଂଶ ଅଞ୍ଚଳରେ କୃଷି ସରୁଜତା କମ ରୁ ମଧ୍ୟମ ଧରଣରେ ଅଛି ।</p>

LEGEND (ମଧ୍ୟମ ଅବଧି ବର୍ଷା ପୂର୍ବାନୁମାନ)	
	ଅତି କମ ରୁ କମ ବର୍ଷା
	କମ ରୁ ମଧ୍ୟମ ବର୍ଷା
	ମଧ୍ୟମ ରୁ ଭାରି ବର୍ଷା
	ଭାରି ରୁ ପ୍ରବଳ ବର୍ଷା
	ପ୍ରବଳ ରୁ ଅତି ପ୍ରବଳ ବର୍ଷା
	ଅତ୍ୟନ୍ତ ପ୍ରବଳ/ଭୀଷଣ ବର୍ଷା





ଗ୍ରାମୀଣ କୃଷି ମୌସମ ସେବା
ଭାରତ ପାଣିପାଗ ବିଭାଗ
ଜିଲ୍ଲା କୃଷି ପାଣିପାଗ ବିଭାଗ
କୃଷି ବିଜ୍ଞାନ କେନ୍ଦ୍ର କଟକ



ଭାକ୍ୟୁଅନୁପ-ଜାତୀୟ ଧାନ ଗବେଷଣା କେନ୍ଦ୍ର, କଟକ

ପତ୍ରିକା ସଂଖ୍ୟା-୩୬
ତାରିଖ-୦୩.୧୧.୨୦୨୦

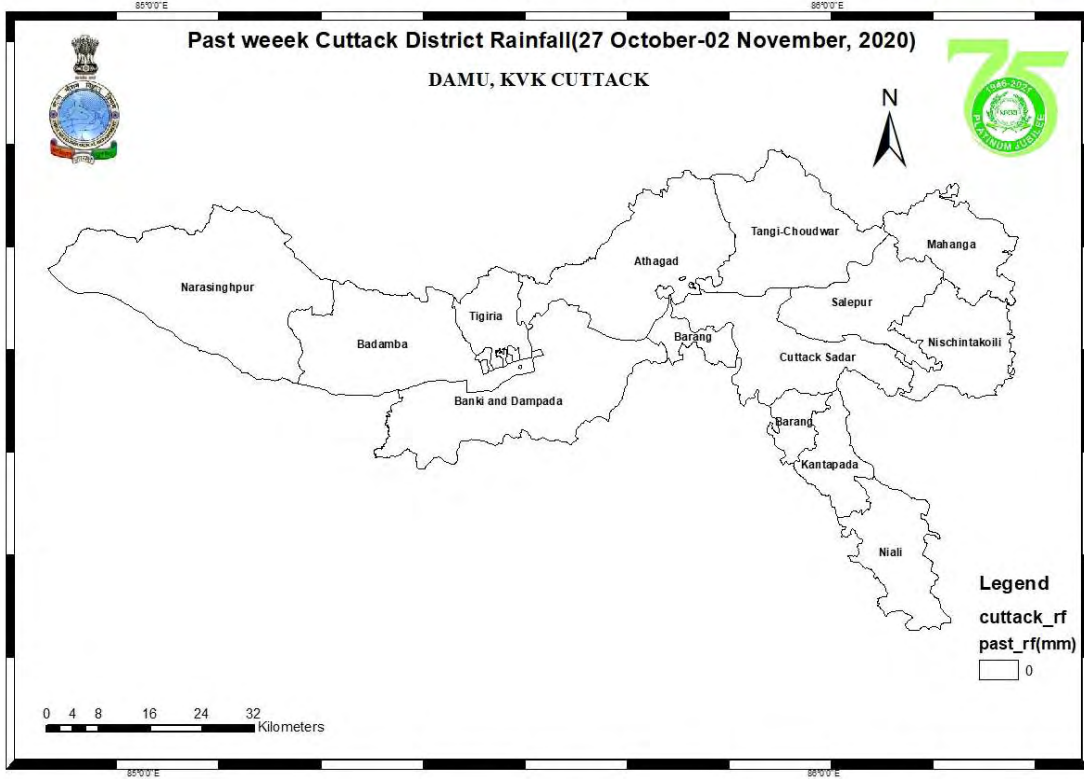

ସମଗ୍ର ଓଡ଼ିଶା ରୁ ମୌସୁମୀ ତା.୨୮.୧୦.୨୦୨୦ ରୁ ବିଦାୟ ନେଇ ସାରିଛି ।



ଅଧିକା ସୂଚନା ପାଇଁ କୃଷି ବିଜ୍ଞାନ କେନ୍ଦ୍ର କଟକ ସହ ଯୋଗାଯୋଗ କରନ୍ତୁ(ମୋ-୯୮୭୧୪୪୫୦୮୦/୭୦୦୮୪୫୩୪୨୭)
କଟକ ଜିଲ୍ଲାର କୃଷି ପାଣିପାଗ ଉପଦେଶ ପାଇଁ ମେଘଦୂତ ଥାପ୍ ଓ ନିଜ ଅଞ୍ଚଳରେ ବିଜୁଳି ପ୍ରାକ୍ ସୂଚନା ସକାଶେ ଦାମିନୀ ଥାପ୍ କୁ ଅନୁସରଣ କରନ୍ତୁ

















ଗ୍ରାମୀଣ କୃଷି ମୌସମ ସେବା
ଭାରତ ପାଣିପାଗ ବିଭାଗ
ଜିଲ୍ଲା କୃଷି ପାଣିପାଗ ବିଭାଗ
କୃଷି ବିଜ୍ଞାନ କେନ୍ଦ୍ର କଟକ

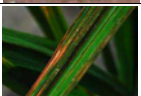

ଭାକ୍ଷୁଅନୁପ-ଜାତୀୟ ଧାନ ଗବେଷଣା କେନ୍ଦ୍ର, କଟକ

ପତ୍ରିକା ସଂଖ୍ୟା-୩୭
ତାରିଖ-୦୩.୧୧.୨୦୨୦

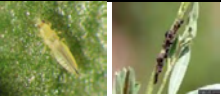
ମୁଖ୍ୟ ଫସଲରେ ପାଣିପାଗ (ପୂର୍ବ ସସ୍ତାହ ସୁଚନା ଓ ପୂର୍ବାନୁମାନ) ଭିତିକ ରୋଗ ଓ ପୋକ

କ୍ରମାଙ୍କ	ଫସଲ / ପନପରିବା	ଫସଲର ଅବସ୍ଥା	ପାଣିପାଗ ଭିତିକ ରୋଗ ଓ ପୋକ
୧	ଧାନ	କେଣ୍ଡା ଧରିବାରୁ ପୁଲ ଆସିବା ପର୍ଯ୍ୟନ୍ତ	 ପତ୍ରମୋଡା ପୋକ
			 ମାଟିଆଗୁଣ୍ଡି / ଚକଡା ପୋକ
			 ଗହଁ ପୋକ
			 ସାହାରା ରୋଗ
			 ପତ୍ରାନ୍ଧାକ ପୋଡା ରୋଗ
			 ପତ୍ରରେଖା ରୋଗ
୨	ଆଖୁ	ବିଶେଷ ବୃଦ୍ଧି ସମୟ	 ରିଙ୍ଗ ଷୋଟ
			 ଅଗବିକ୍ଷା ପୋକ
			 ଦୁର୍ଗନ୍ଧକ କୀଟ
			 କୀଟି କୀଟ
			 ଧଳା ମାଛି
			 ବହିଆ ପୋକ
୩	ପନିପରିବା (ଇଙ୍କା ଓ ଝୁଡ଼ଙ୍ଗ)	ତାରା ରୁ ଫଳ ଧରିବା ଅବସ୍ଥା	 ଇଙ୍କାରେ ଉକୁଣୀଆ ପୋକ ଓ ଝୁଡ଼ଙ୍ଗରେ ଜଳ ପୋକ
	ଭେଣ୍ଡି	ଫଳ ଧରିବା ଅବସ୍ଥା	 ସାହେବା ରୋଗ
	ବାଇଗଣ ଓ ଭେଣ୍ଡି	ଫଳ ଧରିବା ଅବସ୍ଥା	 ବାଣ୍ଡ ଓ ଫଳ ବିକ୍ଷାପୋକ





ଗ୍ରାମୀଣ କୃଷି ମୌସମ ସେବା
ଭାରତ ପାଣିପାଗ ବିଭାଗ
ଜିଲ୍ଲା କୃଷି ପାଣିପାଗ ବିଭାଗ
କୃଷି ବିଜ୍ଞାନ କେନ୍ଦ୍ର କଟକ



ଭାକ୍ୟୁଅନୁପ-ଜାତୀୟ ଧାନ ଗବେଷଣା କେନ୍ଦ୍ର, କଟକ

ପତ୍ରିକା ସଂଖ୍ୟା-୩୬
ତାରିଖ-୦୩.୧୧.୨୦୨୦

ଆଠଗଡ଼ କୃଷି ପାଣିପାଗ ଉପଦେଶ ସେବା

ଜିଲ୍ଲା ବିଗତ ସପ୍ତାହ ପାଣିପାଗ ସୂଚନା

ପୂର୍ବ ସପ୍ତାହରେ ବୁଦ୍ଧରେ ମୋଟ ୦୦ ମିମି ବର୍ଷା ଓ ଜିଲ୍ଲାରେ ମୋଟ ୦୦ ମିମି ବର୍ଷା ହୋଇଥିଲା । ଦିନର ହାରାହାରି ସର୍ବୋଚ୍ଚ ଓ ସର୍ବନିମ୍ନ ତାପମାତ୍ରା ଯଥାକ୍ରମେ ୩୩ ଡିଗ୍ରୀ ସି. ଓ ୨୧ ଡିଗ୍ରୀ ସି. ଥିଲା । ଜିଲ୍ଲାର ହାରାହାରି ଆପେକ୍ଷିକ ଆଦ୍ରତା ୬୯-୭୬% ରହିଥିଲା । **NDVI ମାନଚିତ୍ର ଅନୁସାରେ (୨୧.୧୦.୨୦୨୦-୨୭.୧୦.୨୦୨୦) ମଧ୍ୟରେ କଟକ ଜିଲ୍ଲାର ଅଧିକାଂଶ ଅଞ୍ଚଳରେ କୃଷି ସବୁଜତା କମ ରୁ ମଧ୍ୟମ ଧରଣରେ ଅଛି । SPI ମାନଚିତ୍ର ଅନୁସାରେ (୦୧.୧୦.୨୦୨୦-୨୮.୧୦.୨୦୨୦) ମଧ୍ୟରେ କଟକ ଜିଲ୍ଲାର ବର୍ଷା ସ୍ୱଭାବିକ ଅପେକ୍ଷା ମଧ୍ୟମ ଭାବେ ଆଡୁ ଅଛି ।**

ପାଣିପାଗ ପୂର୍ବାନୁମାନ- ଆଜିର ସକାଳ ୮.୩୦ ରୁ ତା.୦୮.୧୧.୨୦୨୦ ରିଷ୍ଟ ସକାଳ ୮.୩୦ ପର୍ଯ୍ୟନ୍ତ

ସାଧାରଣ ଉପଦେଶ- ବୁଦ୍ଧରେ ଆଗକୁ ୫ ଦିନ(ଆଜି ଠୁ ଶନିବାର) ପାଗ ଶୁଷ୍କ ସମ୍ଭାବନା ଅଛି । ଦିନର ହାରାହାରି ସର୍ବୋଚ୍ଚ ଓ ସର୍ବନିମ୍ନ ତାପମାତ୍ରା ଯଥାକ୍ରମେ ୩୨-୩୩ ଡିଗ୍ରୀ ସି. ଓ ୧୬-୨୧ ଡିଗ୍ରୀ ସି. ହେବାର ଅନୁମାନ କରାଯାଇଛି । ଦିନର ହାରାହାରି ସର୍ବୋଚ୍ଚ ଓ ସର୍ବନିମ୍ନ ଆଦ୍ରତା ଯଥାକ୍ରମେ ୫୯-୭୫% ଓ ୩୭-୪୮% ହେବାର ଅନୁମାନ କରାଯାଇଛି । ଆଗାମୀ ୫ ଦିନ ଆକାଶ ମୁଖ୍ୟତଃ ନିର୍ମଳ ରହିବାର ସମ୍ଭାବନା ଅଛି । **ବର୍ତ୍ତମାନର ଶୁଷ୍କ ପାଗରେ ୮୦-୮୫% ପକ୍ ଅବସ୍ଥାରେ ଥିବା ଧାନକୁ ଅମଳ କରି ସୁରକ୍ଷିତ ସ୍ଥାନରେ ରଖନ୍ତୁ । ବର୍ତ୍ତମାନ ପାଗରେ ସଞ୍ଚନ ମୁନ, ବିରି, ରାଶିକା ବୁଣିବା ଓ ପ୍ରାକ ରବି ପରିପରିବା ପାଇଁ ତଳିଗରା ପ୍ରସ୍ତୁତି ଆରମ୍ଭ କରନ୍ତୁ । ରାତିର କମ୍ ତାପମାତ୍ରାରୁ ତଳିଗରା କୁ ରକ୍ଷା କରିବା ପାଇଁ ପଲିଥିନ ବ୍ଲାକ୍ ଆଚ୍ଛାଦନ କରନ୍ତୁ ଓ ଦିନବେଳା ଖୋଲା ରଖନ୍ତୁ । ଏହାସହ ଫସଲ ଓ ପରିପରିବା ରେ କୀଟନାଶକ ଓ ସାର ପ୍ରୟୋଗ ଓ ମାଟିର ବତର ଅନୁସାରେ ଜଳସେଚନ କାରି ରଖନ୍ତୁ ।**

ବୁଦ୍ଧ	ଆଠଗଡ଼ (ଆଜିର ସକାଳ ୮.୩୦ ରୁ ତା.୦୮.୧୧.୨୦୨୦ ରିଷ୍ଟ ସକାଳ ୮.୩୦ ପର୍ଯ୍ୟନ୍ତ)				
	୦୪.୧୧.୨୦୨୦	୦୫.୧୧.୨୦୨୦	୦୬.୧୧.୨୦୨୦	୦୭.୧୧.୨୦୨୦	୦୮.୧୧.୨୦୨୦
ତାରିଖ					
ବର୍ଷା (ମିମି)	୦	୦	୦	୦	୦
ସର୍ବାଧିକ ତାପମାତ୍ରା (ଡିଗ୍ରୀ ସି.)	୩୩	୩୨	୩୨	୩୨	୩୨
ସର୍ବନିମ୍ନ ତାପମାତ୍ରା (ଡିଗ୍ରୀ ସି.)	୨୧	୨୦	୧୯	୧୯	୧୬
ମେଘାନ୍ତ	୦	୧	୦	୦	୦
ସର୍ବାଧିକ ଆଦ୍ରତା (%)	୭୫	୫୯	୬୧	୭୩	୬୧
ସର୍ବନିମ୍ନ ଆଦ୍ରତା (%)	୪୮	୩୮	୩୮	୩୭	୩୮
ବାୟୁର ଗତି (କି.ମି./ଘ.)	୬	୬	୬	୪	୬
ବାୟୁର ଦିଗ (ଡିଗ୍ରୀ)	୬୮	୭୫	୭୯	୧୮	୩୪

ପାଣିପାଗଚିତ୍ର କୃଷି ଉପଦେଶ

ଖରିଫ ଧାନ-

ବର୍ତ୍ତମାନ ଧାନ କେଷା ରୁ ଫୁଲ ଧରିବା ଅବସ୍ଥାରେ ଅଛି । ଯଦି ସଞ୍ଚନ ଧାନ କିସମ ୮୦-୮୫% ପକ୍ ଅବସ୍ଥାରେ ଅଛି ତେବେ ବର୍ଷା ପରେ ଅମଳ କରି ସୁରକ୍ଷିତ ସ୍ଥାନରେ ରଖନ୍ତୁ । ଯଦି ଧାନଗଛରେ **ପତ୍ରହାକପୋଡ଼ା ରୋଗ** ଲାଗେ ତେବେ ଅଧିକ ଯୁଗ୍ମିଆ ସାର ପ୍ରୟୋଗ କରନ୍ତୁ ନାହିଁ । ରୋଗର ନିରାକରଣ ପାଇଁ କାର୍ବେଣ୍ଡାଜିମ୍ ୨ଗ୍ରା. ପ୍ରତି ଲି. କିମ୍ବା ପ୍ରପିକୋନାଜୋଲ ୧ମି.ଲି. ପ୍ରତି ଲି. ପାଣିରେ ମିଶାଇ ସିଞ୍ଚନ କରନ୍ତୁ । ଯଦି ଧାନରେ କୀଟାଣୁ ଜମାତ **ପତ୍ରରୋଷା ରୋଗ** ଲାଗେ ତେବେ ପ୍ଲା ମାଲସିନ @ ୨୦୦ଗ୍ରାମ କୁ ୨୦୦ଲି. ପାଣିରେ ମିଶାଇ କିମ୍ବା ଷ୍ଟେପ୍ସୋସାଇକ୍ଲିନ (୩୦ଗ୍ରା.) + କପରଅକ୍ସିକ୍ଲୋରାଇଡ (୨୦୦ଗ୍ରା.) କୁ ୨୦୦ଲି. ପାଣିରେ ମିଶାଇ କେଷା ଓ ଫୁଲ ଆସିବା ପୂର୍ବରୁ ସିଞ୍ଚନ କରନ୍ତୁ । ବର୍ତ୍ତମାନର ପାଗ ଓ ରାତିର କମ୍ ତାପମାତ୍ରା (୨୧-୨୩ ଡିଗ୍ରୀ ସି.) **ଚକତା/ମାଟିଆବୁଣି ଯୋକ** ପାଇଁ ଅନୁକୂଳ ପରିବେଶ ସୃଷ୍ଟି ଏହା ଲାଗେ ତେବେ ଜମିର ସୁଖୁ ପରିବେଶ କୁ ପରିବର୍ତ୍ତନ କରି ଓଡ଼ା ଓ ଶୁଷ୍କ ଅବଳ ବଦଳ ଭାବେ ରଖନ୍ତୁ । ଏହାର ନିରାକରଣ ପାଇଁ ପାଲମେଡ୍ରଜିନ୍ ୫୦% WG @ ୪୦ଗ୍ରାମ କିମ୍ବା ବ୍ୟୁପ୍ରୋକ୍ସିମିନ୍ @ ୩୩୦ମି.ଲି. କିମ୍ବା ଇମିଡାକ୍ଲୋପିରିଡ୍ ୧୭.୮% ଏସ.ଏଲ. @ ୫୦ମି.ଲି. କୁ ୨୦୦ ଲି. ପାଣିରେ ମିଶାଇ ସିଞ୍ଚନ କରନ୍ତୁ । ଧାନ ଜମିରେ **ପତ୍ରମୋଡ଼ା ଯୋକ** ସମ୍ଭାବନା ଅଛି ଏହାପାଇଁ fipronil ୫%SC କୁ ପ୍ରତି ଲି. ପାଣିରେ ୨ମି.ଲି. ହିସାବରେ କିମ୍ବା କ୍ଲୋରାନଟ୍ରାନିପୋଲ ୧୮.୫%SC କୁ ପ୍ରତି ୧୦ଲି. ପାଣିରେ ୩ମି.ଲି. ହିସାବରେ ମିଶାଇ ଶୁଷ୍କ ପାଗରେ ସିଞ୍ଚନ କରନ୍ତୁ । ଯଦି ଧାନରେ **ଗଣି ଯୋକର** ସମ୍ଭାବନା ଦେଖାଯାଏ ତେବେ ନିମ୍ନ ଜାତୀୟ କୀଟନାଶକ (୩୦୦ ppm) ୫ମି.ଲି. କୁ ପ୍ରତି ଲି. ପାଣିରେ କିମ୍ବା ଲାମଡ଼ାସାଇହାଲୋଥ୍ରିନ @ ୧.୫ମି.ଲି. କୁ ପ୍ରତି ଲି. ପାଣିରେ ମିଶାଇ ସିଞ୍ଚନ କରନ୍ତୁ ।

ଚିନାବାବାନ-

ଯଦି ବର୍ତ୍ତମାନ ପତ୍ର ହଳଦିଆ ଏବଂ ଚିନାବାବାନ ଭିତର ଚୋପା କଳା ପଡିଯାଇଛି ତେବେ ଆଗକୁ ଥିବା ଶୁଷ୍କ ପାଗରେ ଅମଳ କରି ସୁରକ୍ଷିତ ସ୍ଥାନରେ ରଖନ୍ତୁ ।

ଡାଲି ଜାତୀୟ ଫସଲ:-

ବର୍ତ୍ତମାନ ପାଗରେ ଉନ୍ନତ ଡାଲି ଜାତୀୟ ମୁନ କିସମ ଯଥା ପିଡିଏମ ୫୪, ପିଡିଏମ ୧୧, ଓୟୁଏମ ୧୧୫, ଆଇପିଏମ ୨-୩, ଆଇପିଏମ ୨-୧୪, କେ ୮୫୧ ଏବଂ ବିରି ଜାତୀୟ କିସମ ଯଥା ଡି ୯, ପିୟୁ ୧୧, ପିୟୁ ୧୯, ପିୟୁ ୩୦, ପିୟୁ ୩୧, ଆଇପିୟୁ ୨-୪୩ ଆଦି କିସମ କୁ ୧୦କି.ଗ୍ରା. ପ୍ରତି ଏକର ହିସାବରେ ବୁଣନ୍ତୁ । ବୁଣିବା ପୂର୍ବରୁ ବିହନକୁ ରାଇକୋବିନ୍ସମ୍ ବିକାଶୁ ଦ୍ୱାରା ବିଶୋଧନ କରନ୍ତୁ । ବିହନ ବୁଣିବା ପୂର୍ବରୁ ଶେଷ ଓଡ଼ ଚାଷ ସମୟରେ ଏକର ପ୍ରତି ୪କିଗ୍ରା. ଯୁରିଆ, ୩୫କିଗ୍ରା. ଡିଏପି ଓ ୧୩କିଗ୍ରା. ଏମଓପି ପ୍ରୟୋଗ କରନ୍ତୁ ଓ ବିହନକୁ ଧାଡ଼ି କୁ ଧାଡ଼ି ୩୦ସେ.ମି. ଓ ଗଛ କୁ ଗଛ ୧୦-୧୫ ସେ.ମି. ବ୍ୟବଧାନରେ ବୁଣନ୍ତୁ ।

ସୋରିଷ:-

ପୂର୍ବ ସପ୍ତାହରେ ବର୍ଷା ଓ ମାଟିର ବତରକୁ ଦିନିଯୋଗ କରି ତୋରିଆ ଓ ସୋରିଷ ପାଇଁ ଜମି ପ୍ରସ୍ତୁତି ଆରମ୍ଭ କରନ୍ତୁ । ଉନ୍ନତ କିସମ ତୋରିଆ ଯଥା- ଅନୁରାଧା, ପାର୍ବତୀ, ସୁଶ୍ରୀ ଓ ସୋରିଷ କିସମ ଯଥା- ମାଲକୋବୋଲ୍, କେ.ଡି ୬ ଆଦିକୁ ୮-୧୦କି.ଗ୍ରା. ପ୍ରତି ହେକ୍ଟର ହିସାବରେ ୩୦ସେ.ମି.×୧୦ସେ.ମି. ବ୍ୟବଧାନରେ ଲଗାନ୍ତୁ । ଖତ ଓ ସାର ହିସାବରେ ତୋରିଆ ପାଇଁ ୬୦:୩୦:୩୦ (N:P:K) କି.ଗ୍ରା. ପ୍ରତି ହେକ୍ଟର ଓ ସୋରିଷ ପାଇଁ ୮୦:୪୦:୪୦ (N:P:K) କି.ଗ୍ରା. ପ୍ରତି ହେକ୍ଟର ପ୍ରୟୋଗ କରନ୍ତୁ । ସମସ୍ତ ପଟାଏ ଓ ଫସଲ ସ୍ୱ ସାର ଓ ୫୦% ଯବକ୍ଷାରଜାନ ସାରକୁ ମୂଳ ସାର ହିସାବରେ ପ୍ରୟୋଗ କରନ୍ତୁ ।

ପରିପରିବା-

ବର୍ତ୍ତମାନ ପାଗରେ ପ୍ରାକ ରବି ପରିପରିବା ଯଥା ମୂଳା, କୋଦି, ବନ୍ଧାକୋଦି, ବିନ, ଟୋମାଟ ଆଦିର ଉନ୍ନତ କିସମ ଲଗାନ୍ତୁ । **ବାଇଗଣ ଓ ଭେଣ୍ଡି ରେ ଫଳ ଏବଂ କାଷ୍ଠ ବିହାର** ପ୍ରାରମ୍ଭିକ ପର୍ଯ୍ୟାୟରେ ୧୫୦ppm @ ୬୦୦ମି.ଲି./ଏକର ନିମ୍ନ ଆଧାରିତ କୀଟନାଶକ ଷ୍ଟ୍ରେ କରନ୍ତୁ । ପରେ ୧୫ଦିନ ବ୍ୟବଧାନରେ ସିଡୋସାଡ୍ ୪୫% SC @ ୬୦ ମି.ଲି./ଏକର ଏବଂ ଥିଓଡିକାର୍ବ ୩୦୦ଗ୍ରାମ/ଏକର ରେ ବିକଳ୍ ଭାବେ ୨୦୦ ଲି. ପାଣିରେ ମିଶାଇ ଷ୍ଟ୍ରେ କରନ୍ତୁ । **ଭେଣ୍ଡିରେ ସାହେବି, ଲକାରେ ଭକ୍ଷଣୀଆ ଯୋକ, ଝୁଡ଼ଲରେ ଜର ଯୋକର** ପାଦୁରାବ କୁ କମାଜବା ପାଇଁ ଇମିଡାକ୍ଲୋପିରିଡ୍ ୧୭.୮ SL @ ୫ମି.ଲି. କୁ ୧୦ଲି. ପାଣିରେ ମିଶାଇ ସିଞ୍ଚନ କରନ୍ତୁ ।

ପଶୁପକ୍ଷୀ-

ପଶୁପକ୍ଷୀକୁ ମିଶ୍ରିତ ଜୀବସାର ଓ ଖଣିଜ ଲବଣ ଖାଇବାକୁ ଦିଅନ୍ତୁ ଓ ଟୀକାକରଣ କରନ୍ତୁ । ପଶୁପକ୍ଷୀକୁ ଘାସ, ବୃଦ୍ଧା ଓ ପାଣିଜମୁଥିବା ସ୍ଥାନରୁ ଦୂରେଇ ରଖନ୍ତୁ ।



ଅଧିକା ସୂଚନା ପାଇଁ କୃଷି ବିଜ୍ଞାନ କେନ୍ଦ୍ର କଟକ ସହ ଯୋଗାଯୋଗ କରନ୍ତୁ(ମୋ-୯୮୬୧୪୪୫୦୮୦/୭୦୦୮୪୫୩୪୨୭)
କଟକ ଜିଲ୍ଲାର କୃଷି ପାଣିପାଗ ଉପଦେଶ ପାଇଁ ମେଘଦୂତ ଆପ୍ ଓ ନିଜ ଅଞ୍ଚଳରେ ବିଜୁଳି ପ୍ରାକ୍ ସୂଚନା ସକାଶେ ଦାମିନୀ ଆପ୍ କୁ ଅନୁସରଣ କରନ୍ତୁ





ଗ୍ରାମୀଣ କୃଷି ମୌସମ ସେବା
ଭାରତ ପାଣିପାଗ ବିଭାଗ
ଜିଲ୍ଲା କୃଷି ପାଣିପାଗ ବିଭାଗ
କୃଷି ବିଜ୍ଞାନ କେନ୍ଦ୍ର କଟକ



ଭାକ୍ୟୁଅନୁପ-ଜାତୀୟ ଧାନ ଗବେଷଣା କେନ୍ଦ୍ର, କଟକ

ପତ୍ରିକା ସଂଖ୍ୟା-୩୬
ତାରିଖ-୦୩.୧୧.୨୦୨୦

ବତ୍ୟା କୃଷି ପାଣିପାଗ ଉପଦେଶ ସେବା

ଜିଲ୍ଲା ବିଗତ ସପ୍ତାହ ପାଣିପାଗ ସୂଚନା

ପୂର୍ବ ସପ୍ତାହରେ ବୃକ୍ଷରେ ମୋଟ ୦୦ ମିମି ବର୍ଷା ଓ ଜିଲ୍ଲାରେ ମୋଟ ୦୦ ମିମି ବର୍ଷା ହୋଇଥିଲା । ଦିନର ହାରାହାରି ସର୍ବୋଚ୍ଚ ଓ ସର୍ବନିମ୍ନ ତାପମାତ୍ରା ଯଥାକ୍ରମେ ୩୩ ଡିଗ୍ରୀ ସି. ଓ ୨୧ ଡିଗ୍ରୀ ସି. ଥିଲା । ଜିଲ୍ଲାର ହାରାହାରି ଆପେକ୍ଷିକ ଆଦ୍ରତା ୬୯-୬୬% ରହିଥିଲା । **NDVI ମାନଚିତ୍ର ଅନୁସାରେ (୨୧.୧୦.୨୦୨୦-୨୭.୧୦.୨୦୨୦) ମଧ୍ୟରେ କଟକ ଜିଲ୍ଲାର ଅଧିକାଂଶ ଅଞ୍ଚଳରେ କୃଷି ସବୁଜତା କମ ରୁ ମଧ୍ୟମ ଧରଣରେ ଅଛି । SPI ମାନଚିତ୍ର ଅନୁସାରେ (୦୧.୧୦.୨୦୨୦-୨୮.୧୦.୨୦୨୦) ମଧ୍ୟରେ କଟକ ଜିଲ୍ଲାର ବର୍ଷା ସ୍ୱାଭାବିକ ଅପେକ୍ଷା ମଧ୍ୟମ ଭାବେ ଆଡୁ ଅଛି ।**

ପାଣିପାଗ ପୂର୍ବାନୁମାନ- ଆଜିର ସକାଳ ୮.୩୦ ରୁ ତା.୦୮.୧୧.୨୦୨୦ ରିଷ୍ଟ ସକାଳ ୮.୩୦ ପର୍ଯ୍ୟନ୍ତ

ସାଧାରଣ ଉପଦେଶ- ବୃକ୍ଷରେ ଆଗକୁ ୫ ଦିନ(ଆଜି ୦୮ ଶନିବାର) ପାଗ ଶୁଷ୍କ ସମ୍ଭାବନା ଅଛି । ଦିନର ହାରାହାରି ସର୍ବୋଚ୍ଚ ଓ ସର୍ବନିମ୍ନ ତାପମାତ୍ରା ଯଥାକ୍ରମେ ୩୨-୩୩ ଡିଗ୍ରୀ ସି. ଓ ୧୬-୨୦ ଡିଗ୍ରୀ ସି. ହେବାର ଅନୁମାନ କରାଯାଇଛି । ଦିନର ହାରାହାରି ସର୍ବୋଚ୍ଚ ଓ ସର୍ବନିମ୍ନ ଆଦ୍ରତା ଯଥାକ୍ରମେ ୬୧-୬୮% ଓ ୩୭-୪୯% ହେବାର ଅନୁମାନ କରାଯାଇଛି । ଆଗାମୀ ୫ ଦିନ ଆକାଶ ମୁଖ୍ୟତଃ ନିର୍ମଳ ରହିବାର ସମ୍ଭାବନା ଅଛି । **ବର୍ତ୍ତମାନର ଶୁଷ୍କ ପାଗରେ ୮୦-୮୫% ପଦ୍ ଅବସ୍ଥାରେ ଥିବା ଧାନକୁ ଅନଳ କରି ସୁରକ୍ଷିତ ସ୍ଥାନରେ ରଖନ୍ତୁ । ବର୍ତ୍ତମାନ ପାଗରେ ସଞ୍ଜ ମୁଗ, ବିରି, ରାଶିକା ବୁଣିବା ଓ ପ୍ରାକ ଋଦି ପରିପରିବା ପାଇଁ ତଳିଗରା ପ୍ରସ୍ତୁତି ଆରମ୍ଭ କରନ୍ତୁ । ରାତିର କମ୍ ତାପମାତ୍ରାରୁ ତଳିଗରା କୁ ରକ୍ଷା କରିବା ପାଇଁ ପଲିଥିନ ବ୍ଲାକ୍ ଆଚ୍ଛାଦନ କରନ୍ତୁ ଓ ଦିନବେଳା ଖୋଲା ରଖନ୍ତୁ । ଏହାସହ ଫସଲ ଓ ପରିପରିବା ରେ କୀଟନାଶକ ଓ ସାର ପ୍ରୟୋଗ ଓ ମାଟିର ବତର ଅନୁସାରେ ଜଳସେଚନ କାରି ରଖନ୍ତୁ ।**

ବୃକ୍	ବତ୍ୟା(ଆଜିର ସକାଳ ୮.୩୦ ରୁ ତା.୦୮.୧୧.୨୦୨୦ ରିଷ୍ଟ ସକାଳ ୮.୩୦ ପର୍ଯ୍ୟନ୍ତ)				
	୦୪.୧୧.୨୦୨୦	୦୫.୧୧.୨୦୨୦	୦୬.୧୧.୨୦୨୦	୦୭.୧୧.୨୦୨୦	୦୮.୧୧.୨୦୨୦
ତାରିଖ					
ବର୍ଷା (ମିମି)	୦	୦	୦	୦	୦
ସର୍ବାଧିକ ତାପମାତ୍ରା (ଡିଗ୍ରୀ ସି.)	୩୩	୩୩	୩୨	୩୩	୩୨
ସର୍ବନିମ୍ନ ତାପମାତ୍ରା (ଡିଗ୍ରୀ ସି.)	୨୦	୧୯	୧୮	୧୯	୧୬
ମେଘାନ୍ତ	୧	୧	୦	୦	୦
ସର୍ବାଧିକ ଆଦ୍ରତା (%)	୭୮	୬୬	୬୬	୬୩	୬୧
ସର୍ବନିମ୍ନ ଆଦ୍ରତା (%)	୪୯	୪୦	୩୮	୩୭	୩୮
ବାୟୁର ଗତି (କି.ମି./ଘ.)	୫	୫	୫	୪	୭
ବାୟୁର ଦିଗ (ଡିଗ୍ରୀ)	୩୬୦	୨୩	୩୩୮	୧୫	୩୪୨

ପାଣିପାଗଭିତ୍ତିକ କୃଷି ଉପଦେଶ

ଖରିଦ ଧାନ-

ବର୍ତ୍ତମାନ ଧାନ କେଷା ରୁ ଫୁଲ ଧରିବା ଅବସ୍ଥାରେ ଅଛି । ଯଦି ସଞ୍ଜ ଧାନ କିସମ ୮୦-୮୫% ପଦ୍ ଅବସ୍ଥାରେ ଅଛି ତେବେ ବର୍ଷା ପରେ ଅନଳ କରି ସୁରକ୍ଷିତ ସ୍ଥାନରେ ରଖନ୍ତୁ । ଯଦି ଧାନଗଛରେ **ପତ୍ରହାକପୋଡା ରୋଗ** ଲାଗେ ତେବେ ଅଧିକ ଯୁଗ୍ମିଆ ସାର ପ୍ରୟୋଗ କରନ୍ତୁ ନାହିଁ । ରୋଗର ନିରାକରଣ ପାଇଁ କାର୍ବେଣ୍ଡାଜିମ୍ ୨ଗ୍ରା. ପ୍ରତି ଲି. କିମ୍ବା ପ୍ରପିକୋନାଜୋଲ ୧ମି.ଲି. ପ୍ରତି ଲି. ପାଣିରେ ମିଶାଇ ସିଞ୍ଚନ କରନ୍ତୁ । ଯଦି ଧାନରେ କୀଟାଣୁ ଜନାତ **ପତ୍ରରେଖା ରୋଗ** ଲାଗେ ତେବେ ପ୍ଲା ମାଲସିନ @ ୨୦୦ଗ୍ରାମ କୁ ୨୦୦ଲି. ପାଣିରେ ମିଶାଇ କିମ୍ବା ଷ୍ଟେପୋସାଇକ୍ଲିନ (୩୦ଗ୍ରା.) + କପରଅକ୍ସିକ୍ଲୋରାଇଡ (୨୦୦ଗ୍ରା.) କୁ ୨୦୦ଲି. ପାଣିରେ ମିଶାଇ କେଷା ଓ ଫୁଲ ଆସିବା ପୂର୍ବରୁ ସିଞ୍ଚନ କରନ୍ତୁ । ବର୍ତ୍ତମାନର ପାଗ ଓ ରାତିର କମ୍ ତାପମାତ୍ରା (୨୧-୨୩ ଡିଗ୍ରୀ ସି.) **ଚକଡା/ମାଟିଆବୁଣି ଯୋକ** ପାଇଁ ଅନୁକୂଳ ପରିବେଶ ଯଦି ଏହା ଲାଗେ ତେବେ ଜମିର ସୁଖୁ ପରିବେଶ କୁ ପରିବର୍ତ୍ତନ କରି ଓଡ଼ା ଓ ଶୁଷ୍କ ଅବଳ ବଦଳ ଭାବେ ରଖନ୍ତୁ । ଏହାର ନିରାକରଣ ପାଇଁ ପାଲମେଡ୍ରଜିନ୍ ୫୦% WG @ ୪୦ଗ୍ରାମ କିମ୍ବା ବ୍ୟୁପ୍ରୋକ୍ସିମିଲ @ ୩୩୦ମି.ଲି. କିମ୍ବା ଇମିଡାକ୍ଲୋପିରିଡ୍ ୧୭.୮% ଏସ.ଏଲ. @ ୫୦ମି.ଲି. କୁ ୨୦୦ ଲି. ପାଣିରେ ମିଶାଇ ସିଞ୍ଚନ କରନ୍ତୁ । ଧାନ ଜମିରେ **ପତ୍ରମୋଡା ଯୋକ** ସମ୍ଭାବନା ଅଛି ଏହାପାଇଁ fipronil ୫%SC କୁ ପ୍ରତି ଲି. ପାଣିରେ ୨ମି.ଲି. ହିସାବରେ କିମ୍ବା କ୍ଲୋରାନଟ୍ରାନିପୋଲ ୧୮.୫%SC କୁ ପ୍ରତି ୧୦ଲି. ପାଣିରେ ୩ମି.ଲି. ହିସାବରେ ମିଶାଇ ଶୁଷ୍କ ପାଗରେ ସିଞ୍ଚନ କରନ୍ତୁ । ଯଦି ଧାନରେ **ଗଢି ଯୋକର** ସମ୍ଭାବନା ଦେଖାଯାଏ ତେବେ ନିମ୍ନ ଜାତୀୟ କୀଟନାଶକ (୩୦୦ ppm) ୫ମି.ଲି. କୁ ପ୍ରତି ଲି. ପାଣିରେ କିମ୍ବା ଲାମଡାସାଇହାଲୋଥ୍ରିନ @ ୧.୫ମି.ଲି. କୁ ପ୍ରତି ଲି. ପାଣିରେ ମିଶାଇ ସିଞ୍ଚନ କରନ୍ତୁ ।

ଚିନାବାବାନ-

ଯଦି ବର୍ତ୍ତମାନ ପତ୍ର ହଳଦିଆ ଏବଂ ଚିନାବାବାନ ଭିତର ଚୋପା କଳା ପଡିଯାଇଛି ତେବେ ଆଗକୁ ଥିବା ଶୁଷ୍କ ପାଗରେ ଅନଳ କରି ସୁରକ୍ଷିତ ସ୍ଥାନରେ ରଖନ୍ତୁ ।

ତାଲି ଜାତୀୟ ଫସଲ:-

ବର୍ତ୍ତମାନ ପାଗରେ ଉନ୍ନତ ତାଲି ଜାତୀୟ ମୁଗ କିସମ ଯଥା ପିଡିଏମ ୫୪, ପିଡିଏମ ୧୧, ଓୟୁଏମ ୧୧୫, ଆଇପିଏମ ୨-୩, ଆଇପିଏମ ୨-୧୪, କେ ୮୫୧ ଏବଂ ବିରି ଜାତୀୟ କିସମ ଯଥା ଡି ୯, ପିୟୁ ୧୧, ପିୟୁ ୧୯, ପିୟୁ ୩୦, ପିୟୁ ୩୧, ଆଇପିୟୁ ୨-୪୩ ଆଦି କିସମ କୁ ୧୦କି.ଗ୍ରା. ପ୍ରତି ଏକର ହିସାବରେ ବୁଣନ୍ତୁ । ବୁଣିବା ପୂର୍ବରୁ ବିହନକୁ ରାଇଜୋକ୍ସିମିଲ୍ ବିକାଶୁ ଦ୍ୱାରା ବିଶୋଧନ କରନ୍ତୁ । ବିହନ ବୁଣିବା ପୂର୍ବରୁ ଶେଷ ଓଡ଼ ଚାଷ ସମୟରେ ଏକର ପ୍ରତି ୪କିଗ୍ରା. ଯୁଗ୍ମିଆ, ୩୫କିଗ୍ରା. ଡିଏପି ଓ ୧୩କିଗ୍ରା. ଏମଓପି ପ୍ରୟୋଗ କରନ୍ତୁ ଓ ବିହନକୁ ଧାଡି କୁ ଧାଡି ୩୦ସେ.ମି. ଓ ଗଛ କୁ ଗଛ ୧୦-୧୫ ସେ.ମି. ବ୍ୟବଧାନରେ ବୁଣନ୍ତୁ ।

ସୋରିଷ:-

ପୂର୍ବ ସପ୍ତାହର ବର୍ଷା ଓ ମାଟିର ବତରକୁ ଦିନିଯୋଗ କରି ତୋରିଆ ଓ ସୋରିଷ ପାଇଁ ଜମି ପ୍ରସ୍ତୁତି ଆରମ୍ଭ କରନ୍ତୁ । ଉନ୍ନତ କିସମ ତୋରିଆ ଯଥା- ଅନୁରାଧା, ପାର୍ବତୀ, ସୁଶ୍ରୀ ଓ ସୋରିଷ କିସମ ଯଥା- ମାଲକୋବୋଲ୍, କେ.ଡି ୬ ଆଦିକୁ ୮-୧୦କି.ଗ୍ରା. ପ୍ରତି ହେକ୍ଟର ହିସାବରେ ୩୦ସେ.ମି.×୧୦ସେ.ମି. ବ୍ୟବଧାନରେ ଲଗାନ୍ତୁ । ଖତ ଓ ସାର ହିସାବରେ ତୋରିଆ ପାଇଁ ୬୦:୩୦:୩୦ (N:P:K) କି.ଗ୍ରା. ପ୍ରତି ହେକ୍ଟର ଓ ସୋରିଷ ପାଇଁ ୮୦:୪୦:୪୦ (N:P:K) କି.ଗ୍ରା. ପ୍ରତି ହେକ୍ଟର ପ୍ରୟୋଗ କରନ୍ତୁ । ସମସ୍ତ ପଟାଏ ଓ ଫସଲ ସ୍ୱ ସାର ଓ ୫୦% ଯବକ୍ଷାରଜାନ ସାରକୁ ମୂଳ ସାର ହିସାବରେ ପ୍ରୟୋଗ କରନ୍ତୁ ।

ପରିପରିବା-

ବର୍ତ୍ତମାନ ପାଗରେ ପ୍ରାକ ଋଦି ପରିପରିବା ଯଥା ମୁଳା, କୋଦି, ବନ୍ଧାକୋଦି, ବିନ, ଟୋମାଟ ଆଦିର ଉନ୍ନତ କିସମ ଲଗାନ୍ତୁ । **ବାଉଁଶ ଓ ଭେଣ୍ଡି ରେ ଫଳ ଏବଂ କାଷ୍ଠ ବିହାର** ପ୍ରାରମ୍ଭିକ ପର୍ଯ୍ୟାୟରେ ୧୫୦ppm @ ୬୦୦ମି.ଲି./ଏକର ନିମ୍ନ ଆଧାରିତ କୀଟନାଶକ ଷ୍ଟ୍ରେ କରନ୍ତୁ । ପରେ ୧୫ଦିନ ବ୍ୟବଧାନରେ ସିଡୋସାଡ୍ ୪୫% SC @ ୬୦ ମି.ଲି./ଏକର ଏବଂ ଥିଓଡିକାର୍ବ ୩୦୦ଗ୍ରାମ/ଏକର ରେ ଦିକ୍ଷ ଭାବେ ୨୦୦ ଲି. ପାଣିରେ ମିଶାଇ ଷ୍ଟ୍ରେ କରନ୍ତୁ । **ଭେଣ୍ଡିରେ ସାହେବି, ଲକାରେ ଭକ୍ଷଣୀଆ ଯୋକ, ଝୁଡ଼ଙ୍ଗରେ ଜର ଯୋକର** ପାଦୁରାବ କୁ କମାଜବା ପାଇଁ ଇମିଡାକ୍ଲୋରେପିଡ୍ ୧୭.୮ SL @ ୫ମି.ଲି. କୁ ୧୦ଲି. ପାଣିରେ ମିଶାଇ ସିଞ୍ଚନ କରନ୍ତୁ ।

ପଶୁପାଳନ-

ପଶୁପାଳନକୁ ମିଶ୍ରିତ ଜାବସାର ଓ ଖଣିକ ଲବଣ ଖାଇବାକୁ ଦିଅନ୍ତୁ ଓ ଟୀକାକରଣ କରନ୍ତୁ । ପଶୁପାଳନକୁ ଘାସ, ବୁଦା ଓ ପାଣିଜମ୍ପିଆ ସ୍ଥାନରୁ ଦୂରେଇ ରଖନ୍ତୁ ।



ଅଧିକା ସୂଚନା ପାଇଁ କୃଷି ବିଜ୍ଞାନ କେନ୍ଦ୍ର କଟକ ସହ ଯୋଗାଯୋଗ କରନ୍ତୁ(ମୋ-୯୮୬୧୪୪୫୦୮୦/୭୦୦୮୪୫୩୪୨୭)
 କଟକ ଜିଲ୍ଲାର କୃଷି ପାଣିପାଗ ଉପଦେଶ ପାଇଁ ମେଘଦୂତ ଆପ୍ ଓ ନିଜ ଅଞ୍ଚଳରେ ବିଜୁଲି ପ୍ରାକ୍ ସୂଚନା ସକାଶେ ଦାନିନା ଆପ୍ କୁ ଅନୁସରଣ କରନ୍ତୁ





ଗ୍ରାମୀଣ କୃଷି ମୌସମ ସେବା
ଭାରତ ପାଣିପାଗ ବିଭାଗ
ଜିଲ୍ଲା କୃଷି ପାଣିପାଗ ବିଭାଗ
କୃଷି ବିଜ୍ଞାନ କେନ୍ଦ୍ର କଟକ



ଭାକ୍ୟୁଅନୁପ-ଜାତୀୟ ଧାନ ଗବେଷଣା କେନ୍ଦ୍ର, କଟକ

ପତ୍ରିକା ସଂଖ୍ୟା-୩୬
ତାରିଖ-୦୩.୧୧.୨୦୨୦

ବାଙ୍କୀ କୃଷି ପାଣିପାଗ ଉପଦେଶ ସେବା

ଜିଲ୍ଲା ବିଗତ ସପ୍ତାହ ପାଣିପାଗ ସୂଚନା

ପୂର୍ବ ସପ୍ତାହରେ ବୁକରେ ମୋଟ ୦୦ ମିମି ବର୍ଷା ଓ ଜିଲ୍ଲାରେ ମୋଟ ୦୦ ମିମି ବର୍ଷା ହୋଇଥିଲା । ଦିନର ହାରାହାରି ସର୍ବୋଚ୍ଚ ଓ ସର୍ବନିମ୍ନ ତାପମାତ୍ରା ଯଥାକ୍ରମେ ୩୩ ଡିଗ୍ରୀ ସି. ଓ ୨୧ ଡିଗ୍ରୀ ସି. ଥିଲା । ଜିଲ୍ଲାର ହାରାହାରି ଆପେକ୍ଷିକ ଆଦ୍ରତା ୬୯-୭୬% ରହିଥିଲା । **NDVI ମାନଚିତ୍ର ଅନୁସାରେ (୨୧.୧୦.୨୦୨୦-୨୧.୧୦.୨୦୨୦) ମଧ୍ୟରେ କଟକ ଜିଲ୍ଲାର ଅଧିକାଂଶ ଅଞ୍ଚଳରେ କୃଷି ସବୁଜତା କମ ରୁ ମଧ୍ୟମ ଧରଣରେ ଅଛି । SPI ମାନଚିତ୍ର ଅନୁସାରେ (୦୧.୧୦.୨୦୨୦-୨୮.୧୦.୨୦୨୦) ମଧ୍ୟରେ କଟକ ଜିଲ୍ଲାର ବର୍ଷା ସ୍ୱଭାବିକ ଅପେକ୍ଷା ମଧ୍ୟମ ଭାବେ ଆଡୁ ଅଛି ।**

ପାଣିପାଗ ପୂର୍ବାନୁମାନ- ଆଜିର ସକାଳ ୮.୩୦ ରୁ ତା.୦୮.୧୧.୨୦୨୦ ରିଷ ସକାଳ ୮.୩୦ ପର୍ଯ୍ୟନ୍ତ

ସାଧାରଣ ଉପଦେଶ- ବୁକରେ ଆଗକୁ ୫ ଦିନ(ଆଜି ୦୫ ନଭେମ୍ବର) ପାଗ ଶୁଷ୍କ ସମ୍ଭାବନା ଅଛି । ଦିନର ହାରାହାରି ସର୍ବୋଚ୍ଚ ଓ ସର୍ବନିମ୍ନ ତାପମାତ୍ରା ଯଥାକ୍ରମେ ୩୨-୩୩ ଡିଗ୍ରୀ ସି. ଓ ୧୬-୧୯ ଡିଗ୍ରୀ ସି. ହେବାର ଅନୁମାନ କରାଯାଇଛି । ଦିନର ହାରାହାରି ସର୍ବୋଚ୍ଚ ଓ ସର୍ବନିମ୍ନ ଆଦ୍ରତା ଯଥାକ୍ରମେ ୬୧-୭୬% ଓ ୩୬-୪୯% ହେବାର ଅନୁମାନ କରାଯାଇଛି । ଆଗାମୀ ୫ ଦିନ ଆକାଶ ମୁଖ୍ୟତଃ ନିର୍ମଳ ରହିବାର ସମ୍ଭାବନା ଅଛି । **ବର୍ତ୍ତମାନର ଶୁଷ୍କ ପାଗରେ ୮୦-୮୫% ପକ୍ ଅବସ୍ଥାରେ ଥିବା ଧାନକୁ ଅନଳ କରି ସୁରକ୍ଷିତ ସ୍ଥାନରେ ରଖନ୍ତୁ । ବର୍ତ୍ତମାନ ପାଗରେ ସଞ୍ଚନ ମୁନ, ବିରି, ରାଶିକୁ ବୁଣିବା ଓ ପ୍ରାକ ରବି ପରିପରିବା ପାଇଁ ତଳିଗରା ପ୍ରସ୍ତୁତି ଆରମ୍ଭ କରନ୍ତୁ । ରାତିର କମ୍ ତାପମାତ୍ରାରୁ ତଳିଗରା କୁ ରକ୍ଷା କରିବା ପାଇଁ ପଲିଥିନ ବ୍ଲାକ ଆଚ୍ଛାଦନ କରନ୍ତୁ ଓ ଦିନବେଳା ଖୋଲା ରଖନ୍ତୁ । ଏହାସହ ଫସଲ ଓ ପରିପରିବା ରେ କୀଟନାଶକ ଓ ସାର ପ୍ରୟୋଗ ଓ ମାଟିର ବତର ଅନୁସାରେ ଜଳସେଚନ କାରି ରଖନ୍ତୁ ।**

ବୁକ	ବାଙ୍କୀ(ଆଜିର ସକାଳ ୮.୩୦ ରୁ ତା.୦୮.୧୧.୨୦୨୦ ରିଷ ସକାଳ ୮.୩୦ ପର୍ଯ୍ୟନ୍ତ)				
	୦୪.୧୧.୨୦୨୦	୦୫.୧୧.୨୦୨୦	୦୬.୧୧.୨୦୨୦	୦୭.୧୧.୨୦୨୦	୦୮.୧୧.୨୦୨୦
ତାରିଖ					
ବର୍ଷା (ମିମି)	୦	୦	୦	୦	୦
ସର୍ବାଧିକ ତାପମାତ୍ରା (ଡିଗ୍ରୀ ସି.)	୩୩	୩୩	୩୨	୩୩	୩୨
ସର୍ବନିମ୍ନ ତାପମାତ୍ରା (ଡିଗ୍ରୀ ସି.)	୨୧	୧୯	୧୮	୧୯	୧୬
ମେଘାନ୍ତ	୧	୧	୦	୦	୦
ସର୍ବାଧିକ ଆଦ୍ରତା (%)	୭୭	୬୧	୬୨	୭୩	୬୨
ସର୍ବନିମ୍ନ ଆଦ୍ରତା (%)	୪୯	୩୯	୩୭	୩୬	୩୮
ବାୟୁର ଗତି (କି.ମି./ଘ.)	୬	୬	୬	୫	୬
ବାୟୁର ଦିଗ (ଡିଗ୍ରୀ)	୩୬୦	୭୫	୭୯	୧୫	୩୬୦

ପାଣିପାଗଭିତ୍ତିକ କୃଷି ଉପଦେଶ

ଖରିଦ ଧାନ-

ବର୍ତ୍ତମାନ ଧାନ କେଷା ରୁ ଫୁଲ ଧରିବା ଅବସ୍ଥାରେ ଅଛି । ଯଦି ସଞ୍ଚନ ଧାନ କିସମ ୮୦-୮୫% ପକ୍ ଅବସ୍ଥାରେ ଅଛି ତେବେ ବର୍ଷା ପରେ ଅନଳ କରି ସୁରକ୍ଷିତ ସ୍ଥାନରେ ରଖନ୍ତୁ । ଯଦି ଧାନଗଛରେ **ପତ୍ରହାକପୋଡା ରୋଗ** ଲାଗେ ତେବେ ଅଧିକ ଯୁକ୍ତ ସାର ସାଧନ ପ୍ରୟୋଗ କରନ୍ତୁ ନାହିଁ । ରୋଗର ନିରାକରଣ ପାଇଁ କାର୍ବେନ୍ଥାଲିମ୍ ୨ଗ୍ରା. ପ୍ରତି ଲି. କିମ୍ବା ପ୍ରପିକୋନାଜୋଲ ୧ମି.ଲି. ପ୍ରତି ଲି. ପାଣିରେ ମିଶାଇ ସିଞ୍ଚନ କରନ୍ତୁ । ଯଦି ଧାନରେ କୀଟାଣୁ ଜନାତ **ପତ୍ରରେଖା ରୋଗ** ଲାଗେ ତେବେ ପ୍ଲା ମାଲସିନ @ ୨୦୦ଗ୍ରାମ କୁ ୨୦୦ଲି. ପାଣିରେ ମିଶାଇ କିମ୍ବା ଷ୍ଟେପ୍ଟୋସାଇକ୍ଲିନ (୩୦ଗ୍ରା.) + କପରଅକ୍ସିକ୍ଲୋରାଇଡ (୨୦୦ଗ୍ରା.) କୁ ୨୦୦ଲି. ପାଣିରେ ମିଶାଇ ଏକର ହିସାବରେ ୮ଦିନ ବ୍ୟବଧାନରେ ୨ଥର ସିଞ୍ଚନ କରନ୍ତୁ । ଧାନରେ **ସାହାରା ରୋଗ** ଲାଗିଲେ ପ୍ରପିକୋନାଜୋଲ ୫% EC @ ୨ମି.ଲି. କୁ ପ୍ରତି ଲି. ପାଣିରେ ମିଶାଇ କେଷା ଓ ଫୁଲ ଆସିବା ପୂର୍ବରୁ ସିଞ୍ଚନ କରନ୍ତୁ । ବର୍ତ୍ତମାନର ପାଗ ଓ ରାତିର କମ୍ ତାପମାତ୍ରା (୨୧-୨୩ ଡିଗ୍ରୀ ସି.) **ଚକଟା/ମାଟିଆଗୁଣି ପୋକ** ପାଇଁ ଅନୁକୂଳ ପରିବେଶ ଯଦି ଏହା ଲାଗେ ତେବେ ଜମିର ସୁଖୁ ପରିବେଶ କୁ ପରିବର୍ତ୍ତନ କରି ଓଡ଼ା ଓ ଶୁଷ୍କ ଅବଳ ବଦଳ ଭାବେ ରଖନ୍ତୁ । ଏହାର ନିରାକରଣ ପାଇଁ ପାଲମେନ୍ତ୍ରାକ୍ଟିନ ୫୦% WG @ ୪୦ଗ୍ରାମ କିମ୍ବା ବ୍ୟୁପ୍ରୋକ୍ସିମିନ @ ୩୩୦ମି.ଲି. କିମ୍ବା ଇମିଡାକ୍ଲୋପିରି ୧୭.୮% ଏସ.ଏଲ. @ ୫୦ମି.ଲି. କୁ ୨୦୦ ଲି. ପାଣିରେ ମିଶାଇ ସିଞ୍ଚନ କରନ୍ତୁ । ଧାନ ଜମିରେ **ପତ୍ରମୋଡା ପୋକ** ସମ୍ଭାବନା ଅଛି ଏହାପାଇଁ fipronil ୫%SC କୁ ପ୍ରତି ଲି. ପାଣିରେ ୨ମି.ଲି. ହିସାବରେ କିମ୍ବା ରୋଡାନ୍ତ୍ରାନିପୋଲ ୧୮.୫%SC କୁ ପ୍ରତି ୧୦ଲି. ପାଣିରେ ୩ମି.ଲି. ହିସାବରେ ମିଶାଇ ଶୁଷ୍କ ପାଗରେ ସିଞ୍ଚନ କରନ୍ତୁ । ଯଦି ଧାନରେ **ଗଣି ପୋକର** ସମ୍ଭାବନା ଦେଖାଯାଏ ତେବେ ନିମ୍ନ ଜାତୀୟ କୀଟନାଶକ (୩୦୦ ppm) ୫ମି.ଲି. କୁ ପ୍ରତି ଲି. ପାଣିରେ କିମ୍ବା ଲାମଡାସାଇହାଲୋଥ୍ରିନ @ ୧.୫ମି.ଲି. କୁ ପ୍ରତି ଲି. ପାଣିରେ ମିଶାଇ ସିଞ୍ଚନ କରନ୍ତୁ ।

ତାଳି ଜାତୀୟ ଫସଲ:-

ବର୍ତ୍ତମାନ ପାଗରେ ଉନ୍ନତ ତାଳି ଜାତୀୟ ମୁନ କିସମ ଯଥା ପିଡିଏମ ୫୪, ପିଡିଏମ ୧୧, ଓୟୁଏମ ୧୧୫, ଆଇପିଏମ ୨-୩, ଆଇପିଏମ ୨-୧୪, କେ ୮୫୧ ଏବଂ ବିରି ଜାତୀୟ କିସମ ଯଥା ଟି ୯, ପିୟୁ ୧୧, ପିୟୁ ୧୯, ପିୟୁ ୩୦, ପିୟୁ ୩୧, ଆଇପିୟୁ ୨-୪୩ ଆଦି କିସମ କୁ ୧୦କି.ଗ୍ରା. ପ୍ରତି ଏକର ହିସାବରେ ବୁଣନ୍ତୁ । ବୁଣିବା ପୂର୍ବରୁ ବିହନକୁ ରାଇଜୋଭିକ୍ସ ବିଜାଣୁ ଦ୍ୱାରା ବିଶୋଧନ କରନ୍ତୁ । ବିହନ ବୁଣିବା ପୂର୍ବରୁ ଶେଷ ଓଡ଼ି ତାଷ ସମୟରେ ଏକର ପ୍ରତି ୪କି.ଗ୍ରା. ଯୁରିଆ, ୩୫କି.ଗ୍ରା. ଡିଏପି ଓ ୧୩କି.ଗ୍ରା. ଏମପି ପ୍ରୟୋଗ କରନ୍ତୁ ଓ ବିହନକୁ ଯାତି କୁ ଯାତି ୩୦ସେ.ମି. ଓ ଗଛ କୁ ଗଛ ୧୦-୧୫ ସେ.ମି. ବ୍ୟବଧାନରେ ବୁଣନ୍ତୁ ।

ସୋରିଷ:-

ପୂର୍ବ ସପ୍ତାହର ବର୍ଷା ଓ ମାଟିର ବତରକୁ ବିନିଯୋଗ କରି ତୋରିଆ ଓ ସୋରିଷ ପାଇଁ ଜମି ପ୍ରସ୍ତୁତି ଆରମ୍ଭ କରନ୍ତୁ । ଉନ୍ନତ କିସମ ତୋରିଆ ଯଥା- ଅନୁରାଧା, ପାର୍ବତୀ, ସୁଶ୍ରୀ ଓ ସୋରିଷ କିସମ ଯଥା- ମାଲକୋବୋଲ୍, କେ.ଡି ୬ ଆଦିକୁ ୮-୧୦କି.ଗ୍ରା. ପ୍ରତି ହେକ୍ଟର ହିସାବରେ ୩୦ସେ.ମି.×୧୦ସେ.ମି. ବ୍ୟବଧାନରେ ଲଗାନ୍ତୁ । ଖତ ଓ ସାର ହିସାବରେ ତୋରିଆ ପାଇଁ ୬୦:୩୦:୩୦ (N:P:K) କି.ଗ୍ରା. ପ୍ରତି ହେକ୍ଟର ଓ ସୋରିଷ ପାଇଁ ୮୦:୪୦:୪୦ (N:P:K) କି.ଗ୍ରା. ପ୍ରତି ହେକ୍ଟର ପ୍ରୟୋଗ କରନ୍ତୁ । ସମସ୍ତ ପଟାସ ଓ ଫସ୍ଫରସ୍ ସାର ଓ ୫୦% ଯବକ୍ଷାରଜାନ ସାରକୁ ମୂଳ ସାର ହିସାବରେ ପ୍ରୟୋଗ କରନ୍ତୁ ।

ପରିପରିବା-

ବର୍ତ୍ତମାନ ପାଗରେ ପ୍ରାକ ରବି ପରିପରିବା ଯଥା ମୂଳା, କୋବି, ବନ୍ଧାକୋବି, ବିନ, ଟୋମାଟ ଆଦିର ଉନ୍ନତ କିସମ ଲଗାନ୍ତୁ । **ବାଉଁଶ ଓ ଭେଣ୍ଟି ରେ ଫଳ ଏବଂ କାଷ୍ଠ ବିହାର** ପ୍ରାରମ୍ଭିକ ପର୍ଯ୍ୟାୟରେ ୧୫୦୦ppm @ ୬୦୦ମି.ଲି./ଏକର ନିମ୍ନ ଆଧାରିତ କୀଟନାଶକ ଷ୍ଟ୍ରେ କରନ୍ତୁ । ପରେ ୧୫ଦିନ ବ୍ୟବଧାନରେ ସିନୋସାଡ୍ ୪୫% SC @ ୬୦ ମି.ଲି./ଏକର ଏବଂ ପିଓଡିକାର୍ବ ୩୦୦ଗ୍ରାମ/ଏକର ରେ ଦିକ୍ଫ ଭାବେ ୨୦୦ ଲି. ପାଣିରେ ମିଶାଇ ଷ୍ଟ୍ରେ କରନ୍ତୁ । **ଭେଣ୍ଟିରେ ସାହେବି, ଲଙ୍କାରେ ଉକୁଣୀଆ ପୋକ, ହୁଡ଼ଳରେ ଜର ପୋକର** ପାଦୁର୍କାଦ କୁ କମାଇବା ପାଇଁ ଇମିଡାକ୍ଲୋପିରି ୧୭.୮ SL @ ୫ମି.ଲି. କୁ ୧୦ଲି. ପାଣିରେ ମିଶାଇ ସିଞ୍ଚନ କରନ୍ତୁ ।

ପଶୁପାଳନ-

ପଶୁପକ୍ଷୀକୁ ମିଶ୍ରିତ ଜାବସାର ଓ ଖଣିକ ଲବଣ ଖାଇବାକୁ ଦିଅନ୍ତୁ ଓ ଟୀକାକରଣ କରନ୍ତୁ । ପଶୁପକ୍ଷୀକୁ ଘାସ, ବୃଦ୍ଧା ଓ ପାଣିକମ୍ପୁଥିବା ସ୍ଥାନରୁ ଦୂରେଇ ରଖନ୍ତୁ ।



ଅଧିକା ସୂଚନା ପାଇଁ କୃଷି ବିଜ୍ଞାନ କେନ୍ଦ୍ର କଟକ ସହ ଯୋଗାଯୋଗ କରନ୍ତୁ(ମୋ-୯୮୬୧୪୪୫୦୮୦/୭୦୦୮୪୫୩୪୨୭)
କଟକ ଜିଲ୍ଲାର କୃଷି ପାଣିପାଗ ଉପଦେଶ ପାଇଁ ମେଘଦୂତ ଆପ୍ ଓ ନିଜ ଅଞ୍ଚଳରେ ବିଜୁଳି ପ୍ରାକ୍ ସୂଚନା ସକାଶେ ଦାନିନା ଆପ୍ କୁ ଅନୁସରଣ କରନ୍ତୁ





ଗ୍ରାମୀଣ କୃଷି ମୌସମ ସେବା
ଭାରତ ପାଣିପାଗ ବିଭାଗ
ଜିଲ୍ଲା କୃଷି ପାଣିପାଗ ବିଭାଗ
କୃଷି ବିଜ୍ଞାନ କେନ୍ଦ୍ର କଟକ



ଭାକ୍ୟୁଅନୁପ-ଜାତୀୟ ଧାନ ଗବେଷଣା କେନ୍ଦ୍ର, କଟକ

ପତ୍ରିକା ସଂଖ୍ୟା-୩୬
ତାରିଖ-୦୩.୧୧.୨୦୨୦

ବାଙ୍କୀ-ତମପଡା କୃଷି ପାଣିପାଗ ଉପଦେଶ ସେବା

ଜିଲ୍ଲା ବିଗତ ସପ୍ତାହ ପାଣିପାଗ ସୂଚନା

ପୂର୍ବ ସପ୍ତାହରେ ଜିଲ୍ଲାରେ ମୋଟ ୦୦ ମିମି ବର୍ଷା ହୋଇଥିଲା । ଦିନର ହାରାହାରି ସର୍ବୋଚ୍ଚ ଓ ସର୍ବନିମ୍ନ ତାପମାତ୍ରା ଯଥାକ୍ରମେ ୩୩ ଡିଗ୍ରୀ ସି. ଓ ୨୧ ଡିଗ୍ରୀ ସି. ଥିଲା । ଜିଲ୍ଲାର ହାରାହାରି ଆପେକ୍ଷିକ ଆଦ୍ରତା ୬୯-୬୬% ରହିଥିଲା । **NDVI ମାନଚିତ୍ର ଅନୁସାରେ (୨୧.୧୦.୨୦୨୦-୨୭.୧୦.୨୦୨୦) ମଧ୍ୟରେ କଟକ ଜିଲ୍ଲାର ଅଧିକାଂଶ ଅଞ୍ଚଳରେ କୃଷି ସବୁଜତା କମ୍ ରୁ ମଧ୍ୟମ ଧରଣରେ ଅଛି । SPI ମାନଚିତ୍ର ଅନୁସାରେ (୦୧.୧୦.୨୦୨୦-୨୮.୧୦.୨୦୨୦) ମଧ୍ୟରେ କଟକ ଜିଲ୍ଲାର ବର୍ଷା ସ୍ୱଭାବିକ ଅପେକ୍ଷା ମଧ୍ୟମ ଭାବେ ଆଡ଼ ଅଛି ।**

ପାଣିପାଗ ପୂର୍ବାନୁମାନ- ଆଜିର ସକାଳ ୮.୩୦ ରୁ ତା.୦୮.୧୧.୨୦୨୦ ରିଷ୍ଟ ସକାଳ ୮.୩୦ ପର୍ଯ୍ୟନ୍ତ

ସାଧାରଣ ଉପଦେଶ- ବୁକରେ ଆଗକୁ ୫ ଦିନ(ଆଜି ଠୁ ଷଡ଼ିଦିନ) ପାଗ ଶୁଷ୍କ ସମ୍ଭାବନା ଅଛି । ଦିନର ହାରାହାରି ସର୍ବୋଚ୍ଚ ଓ ସର୍ବନିମ୍ନ ତାପମାତ୍ରା ଯଥାକ୍ରମେ ୩୨-୩୩ ଡିଗ୍ରୀ ସି. ଓ ୧୬-୧୧ ଡିଗ୍ରୀ ସି.ହେବାର ଅନୁମାନ କରାଯାଇଛି । ଦିନର ହାରାହାରି ସର୍ବୋଚ୍ଚ ଓ ସର୍ବନିମ୍ନ ଆଦ୍ରତା ଯଥାକ୍ରମେ ୬୦-୬୬% ଓ ୩୬-୫୦% ହେବାର ଅନୁମାନ କରାଯାଇଛି । ଆଗାମୀ ୫ ଦିନ ଆକାଶ ମୁଖ୍ୟତଃ ନିର୍ମଳ ରହିବାର ସମ୍ଭାବନା ଅଛି । **ବର୍ତ୍ତମାନର ଶୁଷ୍କ ପାଗରେ ୮୦-୮୫% ପକ୍ ଅବସ୍ଥାରେ ଥିବା ଧାନକୁ ଅନଳ କରି ସୁରକ୍ଷିତ ସ୍ଥାନରେ ରଖନ୍ତୁ । ବର୍ତ୍ତମାନ ପାଗରେ ସଞ୍ଜ ମୁଗ, ବିରି, ରାଶିକା ବୁଣିବା ଓ ପ୍ରାକ ରବି ପନିପରିବା ପାଇଁ ତଳିଗରା ପ୍ରସ୍ତୁତି ଆରମ୍ଭ କରନ୍ତୁ । ରାତିର କମ୍ ତାପମାତ୍ରାକୁ ତଳିଗରା କୁ ରକ୍ଷା କରିବା ପାଇଁ ପଲିଥିନ ବ୍ଲାକ୍ ଆଚ୍ଛାଦନ କରନ୍ତୁ ଓ ଦିନବେଳା ଖୋଲା ରଖନ୍ତୁ । ଏହାସହ ଫସଲ ଓ ପନିପରିବା ରେ କୀଟନାଶକ ଓ ସାର ପ୍ରୟୋଗ ଓ ମାଟିର ବତର ଅନୁସାରେ ଜଳସେଚନ କାରି ରଖନ୍ତୁ ।**

ବୁକ	ବାଙ୍କୀ-ତମପଡା(ଆଜିର ସକାଳ ୮.୩୦ ରୁ ତା.୦୮.୧୧.୨୦୨୦ ରିଷ୍ଟ ସକାଳ ୮.୩୦ ପର୍ଯ୍ୟନ୍ତ)				
	୦୪.୧୧.୨୦୨୦	୦୫.୧୧.୨୦୨୦	୦୬.୧୧.୨୦୨୦	୦୭.୧୧.୨୦୨୦	୦୮.୧୧.୨୦୨୦
ତାରିଖ					
ବର୍ଷା (ମିମି)	୦	୦	୦	୦	୦
ସର୍ବାଧିକ ତାପମାତ୍ରା (ଡିଗ୍ରୀ ସି.)	୩୩	୩୩	୩୨	୩୩	୩୨
ସର୍ବନିମ୍ନ ତାପମାତ୍ରା (ଡିଗ୍ରୀ ସି.)	୨୧	୧୯	୧୯	୧୯	୧୬
ମେଘାଚନ୍ଦ୍ର	୧	୧	୦	୦	୦
ସର୍ବାଧିକ ଆଦ୍ରତା (%)	୬୬	୬୦	୬୨	୬୨	୬୨
ସର୍ବନିମ୍ନ ଆଦ୍ରତା (%)	୫୦	୩୯	୩୭	୩୬	୩୮
ବାୟୁର ଗତି (କି.ମି./ଘ.)	୬	୬	୬	୫	୬
ବାୟୁର ଦିଗ (ଡିଗ୍ରୀ)	୨୩	୭୫	୭୧	୧୮	୩୬୦

ପାଣିପାଗଭିତ୍ତିକ କୃଷି ଉପଦେଶ

ଖରିଦ ଧାନ-

ବର୍ତ୍ତମାନ ଧାନ କେଷା ରୁ ଫୁଲ ଧରିବା ଅବସ୍ଥାରେ ଅଛି । ଯଦି ସଞ୍ଜ ଧାନ କିସମ ୮୦-୮୫% ପକ୍ ଅବସ୍ଥାରେ ଅଛି ତେବେ ବର୍ଷା ପରେ ଅନଳ କରି ସୁରକ୍ଷିତ ସ୍ଥାନରେ ରଖନ୍ତୁ । ଯଦି ଧାନଗଛରେ **ପତ୍ରହାକପୋଡା ରୋଗ** ଲାଗେ ତେବେ ଅଧିକ ଯୁଗ୍ମ ସାର ପ୍ରୟୋଗ କରନ୍ତୁ ନାହିଁ । ରୋଗର ନିରାକରଣ ପାଇଁ କାର୍ବେନ୍ଥାଲିମ୍ ୨ଗ୍ରା. ପ୍ରତି ଲି. କିମ୍ବା ପ୍ରପିକୋନାଜୋଲ ୧ମି.ଲି. ପ୍ରତି ଲି. ପାଣିରେ ମିଶାଇ ସିଞ୍ଚନ କରନ୍ତୁ । ଯଦି ଧାନରେ କୀଟନାଶକ ଜମାତ **ପତ୍ରରୋଷା ରୋଗ** ଲାଗେ ତେବେ ପ୍ଲା ମାଲସିନ @ ୨୦୦ଗ୍ରାମ କୁ ୨୦୦ଲି. ପାଣିରେ ମିଶାଇ କିମ୍ବା ଷ୍ଟେପ୍ସୋସାଇକ୍ଲିନ (୩୦ଗ୍ରା.) + କପରଅକ୍ସିକ୍ଲୋରାଇଡ (୨୦୦ଗ୍ରା.) କୁ ୨୦୦ଲି. ପାଣିରେ ମିଶାଇ ଏକର ହିସାବରେ ୮ଦିନ ବ୍ୟବଧାନରେ ୨ଥର ସିଞ୍ଚନ କରନ୍ତୁ । ଧାନରେ **ସାହାରା ରୋଗ** ଲାଗିଲେ ପ୍ରପିକୋନାଜୋଲ ୫% EC @ ୨ମି.ଲି. କୁ ପ୍ରତି ଲି. ପାଣିରେ ମିଶାଇ କେଷା ଓ ଫୁଲ ଆସିବା ପୂର୍ବରୁ ସିଞ୍ଚନ କରନ୍ତୁ । ବର୍ତ୍ତମାନର ପାଗ ଓ ରାତିର କମ୍ ତାପମାତ୍ରା (୨୧-୨୩ ଡିଗ୍ରୀ ସି.) **ଚକଡା/ମାଟିଆଗୁଣି ଯୋକ** ପାଇଁ ଅନୁକୂଳ ପରିବେଶ ଯଦି ଏହା ଲାଗେ ତେବେ ଜମିର ସୁଖୁ ପରିବେଶ କୁ ପରିବର୍ତ୍ତନ କରି ଓଡ଼ା ଓ ଶୁଷ୍କ ଅବଳ ବଦଳ ଭାବେ ରଖନ୍ତୁ । ଏହାର ନିରାକରଣ ପାଇଁ ପାଲମେନ୍ତ୍ରାଲିନ ୫୦% WG @ ୪୦ଗ୍ରାମ କିମ୍ବା ବ୍ୟୁପ୍ରୋକ୍ସିନ @ ୩୩୦ମି.ଲି. କିମ୍ବା ଇମିଡାକ୍ଲୋପିଡ ୧୭.୮% ଏସ.ଏଲ. @ ୫୦ମି.ଲି. କୁ ୨୦୦ ଲି. ପାଣିରେ ମିଶାଇ ସିଞ୍ଚନ କରନ୍ତୁ । ଧାନ ଜମିରେ **ପତ୍ରମୋଡା ଯୋକ** ସମ୍ଭାବନା ଅଛି ଏହାପାଇଁ fipronil ୫%SC କୁ ପ୍ରତି ଲି. ପାଣିରେ ୨ମି.ଲି. ହିସାବରେ କିମ୍ବା କ୍ଲୋରୋଡ୍ରାନିପୋଲ ୧୮.୫%SC କୁ ପ୍ରତି ୧୦ଲି. ପାଣିରେ ୩ମି.ଲି. ହିସାବରେ ମିଶାଇ ଶୁଷ୍କ ପାଗରେ ସିଞ୍ଚନ କରନ୍ତୁ । ଯଦି ଧାନରେ **ଗଣି ଯୋକର** ସମ୍ଭାବନା ଦେଖାଯାଏ ତେବେ ନିମ୍ନ ଜାତୀୟ କୀଟନାଶକ (୩୦୦ ppm) ୫ମି.ଲି. କୁ ପ୍ରତି ଲି. ପାଣିରେ କିମ୍ବା ଲାମଡାସାଇହାଲୋଥ୍ରାଲିନ @ ୧.୫ମି.ଲି. କୁ ପ୍ରତି ଲି. ପାଣିରେ ମିଶାଇ ସିଞ୍ଚନ କରନ୍ତୁ ।

ତାଳି ଜାତୀୟ ଫସଲ:-

ବର୍ତ୍ତମାନ ପାଗରେ ଉନ୍ନତ ତାଳି ଜାତୀୟ ମୁଗ କିସମ ଯଥା ପିଡିଏମ ୫୪, ପିଡିଏମ ୧୧, ଓୟୁଏମ ୧୧୫, ଆଇପିଏମ ୨-୩, ଆଇପିଏମ ୨-୧୪, କେ ୮୫୧ ଏବଂ ବିରି ଜାତୀୟ କିସମ ଯଥା ଟି ୯, ପିୟୁ ୧୧, ପିୟୁ ୧୯, ପିୟୁ ୩୦, ପିୟୁ ୩୧, ଆଇପିୟୁ ୨-୪୩ ଆଦି କିସମ କୁ ୧୦କି.ଗ୍ରା. ପ୍ରତି ଏକର ହିସାବରେ ବୁଣନ୍ତୁ । ବୁଣିବା ପୂର୍ବରୁ ବିହନକୁ ରାଇଜୋବିୟମ୍ ବିଜାଣୁ ଦ୍ୱାରା ବିଶୋଧନ କରନ୍ତୁ । ବିହନ ବୁଣିବା ପୂର୍ବରୁ ଶେଷ ଓଡ଼ି ଚାଷ ସମୟରେ ଏକର ପ୍ରତି ୪କି.ଗ୍ରା. ଯୁରିଆ, ୩୫କି.ଗ୍ରା. ଡିଏପି ଓ ୧୩କି.ଗ୍ରା. ଏମପି ପ୍ରୟୋଗ କରନ୍ତୁ ଓ ବିହନକୁ ଯାତି କୁ ଯାତି ୩୦ସେ.ମି. ଓ ଗଛ କୁ ଗଛ ୧୦-୧୫ ସେ.ମି. ବ୍ୟବଧାନରେ ବୁଣନ୍ତୁ ।

ସୋରିଷ:-

ପୂର୍ବ ସପ୍ତାହର ବର୍ଷା ଓ ମାଟିର ବତରକୁ ଦିନିଯୋଗ କରି ତୋରିଆ ଓ ସୋରିଷ ପାଇଁ ଜମି ପ୍ରସ୍ତୁତି ଆରମ୍ଭ କରନ୍ତୁ । ଉନ୍ନତ କିସମ ତୋରିଆ ଯଥା- ଅନୁରାଧା, ପାର୍ବତୀ, ସୁଶ୍ରୀ ଓ ସୋରିଷ କିସମ ଯଥା- ମାଲକୋବୋଲ୍, କେ.ଡି.୭ ଆଦିକୁ ୮-୧୦କି.ଗ୍ରା. ପ୍ରତି ହେକ୍ଟର ହିସାବରେ ୩୦ସେ.ମି.×୧୦ସେ.ମି. ବ୍ୟବଧାନରେ ଲଗାନ୍ତୁ । ଖତ ଓ ସାର ହିସାବରେ ତୋରିଆ ପାଇଁ ୬୦:୩୦:୩୦ (N:P:K) କି.ଗ୍ରା. ପ୍ରତି ହେକ୍ଟର ଓ ସୋରିଷ ପାଇଁ ୮୦:୪୦:୪୦ (N:P:K) କି.ଗ୍ରା. ପ୍ରତି ହେକ୍ଟର ପ୍ରୟୋଗ କରନ୍ତୁ । ସମସ୍ତ ପଟାସ ଓ ଫସ୍ଫରସ୍ ସାର ଓ ୫୦% ଯବକ୍ଷାରଜାନ ସାରକୁ ମୂଳ ସାର ହିସାବରେ ପ୍ରୟୋଗ କରନ୍ତୁ ।

ପନିପରିବା-

ବର୍ତ୍ତମାନ ପାଗରେ ପ୍ରାକ ରବି ପନିପରିବା ଯଥା ମୂଳା, କୋବି, ବନ୍ଧାକୋବି, ବିନ, ଟୋମାଟ ଆଦିର ଉନ୍ନତ କିସମ ଲଗାନ୍ତୁ । **ବାଉଁଶ ଓ ଭେଣ୍ଟି ରେ ଫଳ ଏବଂ କାଞ୍ଚ ବିହାର** ପ୍ରାରମ୍ଭିକ ପର୍ଯ୍ୟାୟରେ ୧୫୦୦ppm @ ୬୦୦ମି.ଲି./ଏକର ନିମ୍ନ ଆଧାରିତ କୀଟନାଶକ ଷ୍ଟ୍ରେ କରନ୍ତୁ । ପରେ ୧୫ଦିନ ବ୍ୟବଧାନରେ ସିନୋସାଡ ୪୫% SC @ ୬୦ ମି.ଲି./ଏକର ଏବଂ ପିଓଡିକାର୍ବ ୩୦୦ଗ୍ରାମ/ଏକର ରେ ଦିକ୍ଫ ଭାବେ ୨୦୦ ଲି. ପାଣିରେ ମିଶାଇ ଷ୍ଟ୍ରେ କରନ୍ତୁ । **ଭେଣ୍ଟିରେ ସାହେବି, ଲଙ୍କାରେ ଭକ୍ଷଣୀଆ ଯୋକ, ହୁଡ଼ଳରେ ଜର ଯୋକର** ପାଦୁର୍କାଦ କୁ କମାଭବା ପାଇଁ ଇମିଡାକ୍ଲୋପିଡ ୧୭.୮ SL @ ୫ମି.ଲି. କୁ ୧୦ଲି. ପାଣିରେ ମିଶାଇ ସିଞ୍ଚନ କରନ୍ତୁ ।

ପଶୁପାଳନ-

ପଶୁପକ୍ଷୀଙ୍କୁ ମିଶ୍ରିତ ଜାବସାର ଓ ଖଣିଜ ଲବଣ ଖାଇବାକୁ ଦିଅନ୍ତୁ ଓ ଟୀକାକରଣ କରନ୍ତୁ । ପଶୁପକ୍ଷୀଙ୍କୁ ଘାସ, ବୁଦା ଓ ପାଣିଜମୁଥିବା ସ୍ଥାନରୁ ଦୂରେଇ ରଖନ୍ତୁ ।





ଗ୍ରାମୀଣ କୃଷି ମୌସମ ସେବା
ଭାରତ ପାଣିପାଗ ବିଭାଗ
ଜିଲ୍ଲା କୃଷି ପାଣିପାଗ ବିଭାଗ
କୃଷି ବିଜ୍ଞାନ କେନ୍ଦ୍ର କଟକ



ଭାକ୍ୟୁଅନୁପ-ଜାତୀୟ ଧାନ ଗବେଷଣା କେନ୍ଦ୍ର, କଟକ

ପତ୍ରିକା ସଂଖ୍ୟା-୩୬
 ତାରିଖ-୦୩.୧୧.୨୦୨୦

ବାରଙ୍ଗ କୃଷି ପାଣିପାଗ ଉପଦେଶ ସେବା

ଜିଲ୍ଲା ବିଗତ ସସ୍ତାହ ପାଣିପାଗ ସୂଚନା

ପୂର୍ବ ସସ୍ତାହରେ ବୁକରେ ମୋଟ ୦୦ ମିମି ବର୍ଷା ଓ ଜିଲ୍ଲାରେ ମୋଟ ୦୦ ମିମି ବର୍ଷା ହୋଇଥିଲା । ଦିନର ହାରାହାରି ସର୍ବୋଚ୍ଚ ଓ ସର୍ବନିମ୍ନ ତାପମାତ୍ରା ଯଥାକ୍ରମେ ୩୩ ଡିଗ୍ରୀ ସି. ଓ ୨୧ ଡିଗ୍ରୀ ସି. ଥିଲା । ଜିଲ୍ଲାର ହାରାହାରି ଆପେକ୍ଷିକ ଆଦ୍ରତା ୬୯-୭୬% ରହିଥିଲା । **NDVI ମାନଚିତ୍ର ଅନୁସାରେ (୨୧.୧୦.୨୦୨୦-୨୭.୧୦.୨୦୨୦) ମଧ୍ୟରେ କଟକ ଜିଲ୍ଲାର ଅଧିକାଂଶ ଅଞ୍ଚଳରେ କୃଷି ସବୁଜତା କମ ରୁ ମଧ୍ୟମ ଧରଣରେ ଅଛି । SPI ମାନଚିତ୍ର ଅନୁସାରେ (୦୧.୧୦.୨୦୨୦-୨୮.୧୦.୨୦୨୦) ମଧ୍ୟରେ କଟକ ଜିଲ୍ଲାର ବର୍ଷା ସ୍ୱଭାବିକ ଅପେକ୍ଷା ମଧ୍ୟମ ଭାବେ ଆଡୁ ଅଛି ।**

ପାଣିପାଗ ପୂର୍ବାନୁମାନ- ଆଜିର ସକାଳ ୮.୩୦ ରୁ ତା.୦୮.୧୧.୨୦୨୦ ରିଷ୍ଟ ସକାଳ ୮.୩୦ ପର୍ଯ୍ୟନ୍ତ

ସାଧାରଣ ଉପଦେଶ- ବୁକରେ ଆଗକୁ ୫ ଦିନ(ଆଜି ୦୫ ନିବାର) ପାଗ ଶୁଷ୍କ ସମ୍ଭାବନା ଅଛି । ଦିନର ହାରାହାରି ସର୍ବୋଚ୍ଚ ଓ ସର୍ବନିମ୍ନ ତାପମାତ୍ରା ଯଥାକ୍ରମେ ୩୨-୩୩ ଡିଗ୍ରୀ ସି. ଓ ୧୭-୨୧ ଡିଗ୍ରୀ ସି. ହେବାର ଅନୁମାନ କରାଯାଇଛି । ଦିନର ହାରାହାରି ସର୍ବୋଚ୍ଚ ଓ ସର୍ବନିମ୍ନ ଆଦ୍ରତା ଯଥାକ୍ରମେ ୫୬-୭୦% ଓ ୩୭-୫୧% ହେବାର ଅନୁମାନ କରାଯାଇଛି । ଆଗାମୀ ୫ ଦିନ ଆକାଶ ମୁଖ୍ୟତଃ ନିର୍ମଳ ରହିବାର ସମ୍ଭାବନା ଅଛି । **ବର୍ତ୍ତମାନର ଶୁଷ୍କ ପାଗରେ ୮୦-୮୫% ପଦ୍ ଅବସ୍ଥାରେ ଥିବା ଧାନକୁ ଅନଳ କରି ସୁରକ୍ଷିତ ସ୍ଥାନରେ ରଖନ୍ତୁ । ବର୍ତ୍ତମାନ ପାଗରେ ସଞ୍ଚନ ମୁନ, ବିରି, ରାଶିକୃ ବୃକ୍ଷିକା ଓ ପ୍ରାକ ରବି ପରିପରିବା ପାଇଁ ତଳିଗରା ପ୍ରସ୍ତୁତି ଆରମ୍ଭ କରନ୍ତୁ । ରାତିର କମ୍ ତାପମାତ୍ରାରୁ ତଳିଗରା କୂରଣା କରିବା ପାଇଁ ପରିସ୍ଥିତ ବ୍ୱାରା ଆହ୍ୱାନ କରନ୍ତୁ ଓ ଦିନବେଳା ଖୋଲା ରଖନ୍ତୁ । ଏହାସହ ଫସଲ ଓ ପରିପରିବା ରେ କାଟନାଶକ ଓ ସାର ପ୍ରୟୋଗ ଓ ମାଟିର ବତର ଅନୁସାରେ ଜଳସେଚନ କାରି ରଖନ୍ତୁ ।**

ବୁକ	ବାରଙ୍ଗ(ଆଜିର ସକାଳ ୮.୩୦ ରୁ ତା.୦୮.୧୧.୨୦୨୦ ରିଷ୍ଟ ସକାଳ ୮.୩୦ ପର୍ଯ୍ୟନ୍ତ)				
	୦୪.୧୧.୨୦୨୦	୦୫.୧୧.୨୦୨୦	୦୬.୧୧.୨୦୨୦	୦୭.୧୧.୨୦୨୦	୦୮.୧୧.୨୦୨୦
ତାରିଖ					
ବର୍ଷା (ମିମି)	୦	୦	୦	୦	୦
ସର୍ବାଧିକ ତାପମାତ୍ରା (ଡିଗ୍ରୀ ସି.)	୩୩	୩୨	୩୨	୩୨	୩୨
ସର୍ବନିମ୍ନ ତାପମାତ୍ରା (ଡିଗ୍ରୀ ସି.)	୨୧	୨୦	୧୯	୨୦	୧୭
ମେଘାନ୍ତ	୦	୨	୦	୦	୦
ସର୍ବାଧିକ ଆଦ୍ରତା (%)	୬୯	୫୬	୫୯	୬୦	୬୨
ସର୍ବନିମ୍ନ ଆଦ୍ରତା (%)	୫୧	୪୦	୩୭	୩୮	୩୯
ବାୟୁର ଗତି (କି.ମି./ଘ.)	୯	୮	୮	୬	୮
ବାୟୁର ଦିଗ (ଡିଗ୍ରୀ)	୪୫	୨୩	୬୪	୧୫	୧୧

ପାଣିପାଗଭିତ୍ତିକ କୃଷି ଉପଦେଶ

ଖରିଦ ଧାନ-

ବର୍ତ୍ତମାନ ଧାନ କେଷା ରୁ ଫୁଲ ଧରିବା ଅବସ୍ଥାରେ ଅଛି । ଯଦି ସଞ୍ଚନ ଧାନ କିସମ ୮୦-୮୫% ପଦ୍ ଅବସ୍ଥାରେ ଅଛି ତେବେ ବର୍ଷା ପରେ ଅନଳ କରି ସୁରକ୍ଷିତ ସ୍ଥାନରେ ରଖନ୍ତୁ । ଯଦି ଧାନଗଛରେ **ପତ୍ରହାକପୋଡା ରୋଗ** ଲାଗେ ତେବେ ଅଧିକ ଯୁକ୍ତ ସାର ସାଧନ ପ୍ରୟୋଗ କରନ୍ତୁ ନାହିଁ । ରୋଗର ନିରାକରଣ ପାଇଁ କାର୍ବେନ୍ଥାଲିମ୍ ୨ଗ୍ରା. ପ୍ରତି ଲି. କିମ୍ବା ପ୍ରପିକୋନାଜୋଲ ୧ମି.ଲି. ପ୍ରତି ଲି. ପାଣିରେ ମିଶାଇ ସିଞ୍ଚନ କରନ୍ତୁ । ଯଦି ଧାନରେ କାବାଣୁ ଜମାତ **ପତ୍ରରେଖା ରୋଗ** ଲାଗେ ତେବେ ପ୍ଲା ମାଲସିନ @ ୨୦୦ଗ୍ରାମ କୁ ୨୦୦ଲି. ପାଣିରେ ମିଶାଇ କିମ୍ବା ଷ୍ଟେପ୍ଟୋସାଇକ୍ଲିନ (୩୦ଗ୍ରା.) + କପରଅକ୍ସିକ୍ଲୋରାଇଡ (୨୦୦ଗ୍ରା.) କୁ ୨୦୦ଲି. ପାଣିରେ ମିଶାଇ ଏକର ହିସାବରେ ୮ଦିନ ବ୍ୟବଧାନରେ ୨ଥର ସିଞ୍ଚନ କରନ୍ତୁ । ଧାନରେ **ସାହାରା ରୋଗ** ଲାଗିଲେ ପ୍ରପିକୋନାଜୋଲ ୫% EC @ ୨ମି.ଲି. କୁ ପ୍ରତି ଲି. ପାଣିରେ ମିଶାଇ କେଷା ଓ ଫୁଲ ଆସିବା ପୂର୍ବରୁ ସିଞ୍ଚନ କରନ୍ତୁ । ବର୍ତ୍ତମାନର ପାଗ ଓ ରାତିର କମ୍ ତାପମାତ୍ରା (୨୧-୨୩ ଡିଗ୍ରୀ ସି.) **ଚକଟା/ମାଟିଆଗୁଣି ପୋକ** ପାଇଁ ଅନୁକୂଳ ପରିବେଶ ଯଦି ଏହା ଲାଗେ ତେବେ ଜମିର ସୁଖୁ ପରିବେଶ କୁ ପରିବର୍ତ୍ତନ କରି ଓଡ଼ା ଓ ଶୁଷ୍କ ଅବଳ ବଦଳ ଭାବେ ରଖନ୍ତୁ । ଏହାର ନିରାକରଣ ପାଇଁ ପାଲମେନ୍ତ୍ରାକ୍ଟିନ ୫୦% WG @ ୪୦ଗ୍ରାମ କିମ୍ବା ବ୍ୟୁପ୍ରୋକ୍ସିମିନ @ ୩୩୦ମି.ଲି. କିମ୍ବା ଇମିଡାକ୍ଲୋପିରି ୧୭.୮% ଏସ.ଏଲ. @ ୫୦ମି.ଲି. କୁ ୨୦୦ ଲି. ପାଣିରେ ମିଶାଇ ସିଞ୍ଚନ କରନ୍ତୁ । ଧାନ ଜମିରେ **ପତ୍ରମୋଡା ପୋକ** ସମ୍ଭାବନା ଅଛି ଏହାପାଇଁ fipronil ୫%SC କୁ ପ୍ରତି ଲି. ପାଣିରେ ୨ମି.ଲି. ହିସାବରେ କିମ୍ବା କ୍ଲୋରାନଟ୍ରାନିପୋଲ ୧୮.୫%SC କୁ ପ୍ରତି ୧୦ଲି. ପାଣିରେ ୩ମି.ଲି. ହିସାବରେ ମିଶାଇ ଶୁଷ୍କ ପାଗରେ ସିଞ୍ଚନ କରନ୍ତୁ । ଯଦି ଧାନରେ **ଗଣି ପୋକର** ସମ୍ଭାବନା ଦେଖାଯାଏ ତେବେ ନିମ୍ନ ଜାତୀୟ କାଟନାଶକ (୩୦୦ ppm) ୫ମି.ଲି. କୁ ପ୍ରତି ଲି. ପାଣିରେ କିମ୍ବା ଲାମଡାସାଇହାଲୋଥ୍ରିନ @ ୧.୫ମି.ଲି. କୁ ପ୍ରତି ଲି. ପାଣିରେ ମିଶାଇ ସିଞ୍ଚନ କରନ୍ତୁ ।

ତାଳି ଜାତୀୟ ଫସଲ:-

ବର୍ତ୍ତମାନ ପାଗରେ ଉନ୍ନତ ତାଳି ଜାତୀୟ ମୁନ କିସମ ଯଥା ପିଡିଏମ ୫୪, ପିଡିଏମ ୧୧, ଓୟୁଏମ ୧୧୫, ଆଇପିଏମ ୨-୩, ଆଇପିଏମ ୨-୧୪, କେ ୮୫୧ ଏବଂ ବିରି ଜାତୀୟ କିସମ ଯଥା ଡି ୯, ପିୟୁ ୧୧, ପିୟୁ ୧୯, ପିୟୁ ୩୦, ପିୟୁ ୩୧, ଆଇପିୟୁ ୨-୪୩ ଆଦି କିସମ କୁ ୧୦କି.ଗ୍ରା. ପ୍ରତି ଏକର ହିସାବରେ ବୁଣନ୍ତୁ । ବୃକ୍ଷିକା ପୂର୍ବରୁ ବିହନକୁ ରାଇଜୋବିୟମ୍ ବିଜାଣୁ ଦ୍ୱାରା ବିଶୋଧନ କରନ୍ତୁ । ବିହନ ବୃକ୍ଷିକା ପୂର୍ବରୁ ଶେଷ ଓଡ଼ ଚାଷ ସମୟରେ ଏକର ପ୍ରତି ୪କି.ଗ୍ରା. ଯୁରିଆ, ୩୫କି.ଗ୍ରା. ଡିଏପି ଓ ୧୩କି.ଗ୍ରା. ଏମଓପି ପ୍ରୟୋଗ କରନ୍ତୁ ଓ ବିହନକୁ ଯାତି କୁ ଯାତି ୩୦ସେ.ମି. ଓ ଗଛ କୁ ଗଛ ୧୦-୧୫ ସେ.ମି. ବ୍ୟବଧାନରେ ବୁଣନ୍ତୁ ।

ସୋରିଷ:-

ପୂର୍ବ ସସ୍ତାହର ବର୍ଷା ଓ ମାଟିର ବତରକୁ ଦିନିଯୋଗ କରି ତୋରିଆ ଓ ସୋରିଷ ପାଇଁ ଜମି ପ୍ରସ୍ତୁତି ଆରମ୍ଭ କରନ୍ତୁ । ଉନ୍ନତ କିସମ ତୋରିଆ ଯଥା- ଅନୁରାଧା, ପାର୍ବତୀ, ସୁଶ୍ରୀ ଓ ସୋରିଷ କିସମ ଯଥା- ମାଲକୋବୋଲ୍, କେ.ଡି ୭ ଆଦିକୁ ୮-୧୦କି.ଗ୍ରା. ପ୍ରତି ହେକ୍ଟର ହିସାବରେ ୩୦ସେ.ମି.×୧୦ସେ.ମି. ବ୍ୟବଧାନରେ ଲଗାନ୍ତୁ । ଖତ ଓ ସାର ହିସାବରେ ତୋରିଆ ପାଇଁ ୬୦:୩୦:୩୦ (N:P:K) କି.ଗ୍ରା. ପ୍ରତି ହେକ୍ଟର ଓ ସୋରିଷ ପାଇଁ ୮୦:୪୦:୪୦ (N:P:K) କି.ଗ୍ରା. ପ୍ରତି ହେକ୍ଟର ପ୍ରୟୋଗ କରନ୍ତୁ । ସମସ୍ତ ପଟାସ ଓ ଫସ୍ଫରସ୍ ସାର ଓ ୫୦% ଯବକ୍ଷାରଜାନ ସାରକୁ ମୂଳ ସାର ହିସାବରେ ପ୍ରୟୋଗ କରନ୍ତୁ ।

ପରିପରିବା-

ବର୍ତ୍ତମାନ ପାଗରେ ପ୍ରାକ ରବି ପରିପରିବା ଯଥା ମୂଳା, କୋବି, ବନ୍ଧାକୋବି, ବିନ, ଟୋମାଟ ଆଦିର ଉନ୍ନତ କିସମ ଲଗାନ୍ତୁ । **ବାଉଁଶ ଓ ଭେଣ୍ଟି ରେ ଫଳ ଏବଂ କାଞ୍ଚ ବିହାର** ପ୍ରାରମ୍ଭିକ ପର୍ଯ୍ୟାୟରେ ୧୫୦୦ppm @ ୬୦୦ମି.ଲି./ଏକର ନିମ୍ନ ଆଧାରିତ କାଟନାଶକ ଷ୍ଟ୍ରେ କରନ୍ତୁ । ପରେ ୧୫ଦିନ ବ୍ୟବଧାନରେ ସିନୋସାଡ ୪୫% SC @ ୬୦ ମି.ଲି./ଏକର ଏବଂ ପିଓଡିକାର୍ବ ୩୦୦ଗ୍ରାମ/ଏକର ରେ ଦିକ୍ଫ ଭାବେ ୨୦୦ ଲି. ପାଣିରେ ମିଶାଇ ଷ୍ଟ୍ରେ କରନ୍ତୁ । **ଭେଣ୍ଟିରେ ସାହେବି, ଲଙ୍କାରେ ଉକୁଣୀଆ ପୋକ, ହୁଡ଼ଳରେ ଜର ପୋକର** ପାଦୁର୍କାବ କୁ ଜମାଭବା ପାଇଁ ଇମିଡାକ୍ଲୋପିରି ୧୭.୮ SL @ ୫ମି.ଲି. କୁ ୧୦ଲି. ପାଣିରେ ମିଶାଇ ସିଞ୍ଚନ କରନ୍ତୁ ।

ପଶୁପାଳନ-

ପଶୁପକ୍ଷୀକୁ ମିଶ୍ରିତ ଜାବସାର ଓ ଖଣିକ ଲବଣ ଖାଇବାକୁ ଦିଅନ୍ତୁ ଓ ଟୀକାକରଣ କରନ୍ତୁ । ପଶୁପକ୍ଷୀକୁ ଘାସ, ବୁଢ଼ା ଓ ପାଣିକମ୍ପୂଥିବା ସ୍ଥାନରୁ ଦୂରେଇ ରଖନ୍ତୁ ।





ଗ୍ରାମୀଣ କୃଷି ମୌସମ ସେବା
ଭାରତ ପାଣିପାଗ ବିଭାଗ
ଜିଲ୍ଲା କୃଷି ପାଣିପାଗ ବିଭାଗ
କୃଷି ବିଜ୍ଞାନ କେନ୍ଦ୍ର କଟକ



ଭାକ୍ୟୁଅନୁପ-ଜାତୀୟ ଧାନ ଗବେଷଣା କେନ୍ଦ୍ର, କଟକ

ପତ୍ରିକା ସଂଖ୍ୟା-୩୬
ତାରିଖ-୦୩.୧୧.୨୦୨୦

କଟକ ସଦର କୃଷି ପାଣିପାଗ ଉପଦେଶ ସେବା

ଜିଲ୍ଲା ବିଗତ ସପ୍ତାହ ପାଣିପାଗ ସୂଚନା

ପୂର୍ବ ସପ୍ତାହରେ ବୁଦ୍ଧରେ ମୋଟ ୦୦ ମିମି ବର୍ଷା ଓ ଜିଲ୍ଲାରେ ମୋଟ ୦୦ ମିମି ବର୍ଷା ହୋଇଥିଲା । ଦିନର ହାରାହାରି ସର୍ବୋଚ୍ଚ ଓ ସର୍ବନିମ୍ନ ତାପମାତ୍ରା ଯଥାକ୍ରମେ ୩୩ ଡିଗ୍ରୀ ସି. ଓ ୨୧ ଡିଗ୍ରୀ ସି. ଥିଲା । ଜିଲ୍ଲାର ହାରାହାରି ଆପେକ୍ଷିକ ଆଦ୍ରତା ୬୯-୭୬% ରହିଥିଲା । **NDVI ମାନଚିତ୍ର ଅନୁସାରେ (୨୧.୧୦.୨୦୨୦-୨୭.୧୦.୨୦୨୦) ମଧ୍ୟରେ କଟକ ଜିଲ୍ଲାର ଅଧିକାଂଶ ଅଞ୍ଚଳରେ କୃଷି ସବୁଜତା କମ ରୁ ମଧ୍ୟମ ଧରଣରେ ଅଛି । SPI ମାନଚିତ୍ର ଅନୁସାରେ (୦୧.୧୦.୨୦୨୦-୨୮.୧୦.୨୦୨୦) ମଧ୍ୟରେ କଟକ ଜିଲ୍ଲାର ବର୍ଷା ସ୍ୱଭାବିକ ଅପେକ୍ଷା ମଧ୍ୟମ ଭାବେ ଆଡୁ ଅଛି ।**

ପାଣିପାଗ ପୂର୍ବାନୁମାନ- ଆଜିର ସକାଳ ୮.୩୦ ରୁ ତା.୦୮.୧୧.୨୦୨୦ ରିଷ୍ଟ ସକାଳ ୮.୩୦ ପର୍ଯ୍ୟନ୍ତ

ସାଧାରଣ ଉପଦେଶ- ବୁଦ୍ଧରେ ଆମକୁ ୫ ଦିନ(ଆଜି ୦୫ ଶନିବାର) ପାଗ ଶୁଷ୍କ ସମ୍ଭାବନା ଅଛି । ଦିନର ହାରାହାରି ସର୍ବୋଚ୍ଚ ଓ ସର୍ବନିମ୍ନ ତାପମାତ୍ରା ଯଥାକ୍ରମେ ୩୨-୩୩ ଡିଗ୍ରୀ ସି. ଓ ୧୭-୨୧ ଡିଗ୍ରୀ ସି. ହେବାର ଅନୁମାନ କରାଯାଇଛି । ଦିନର ହାରାହାରି ସର୍ବୋଚ୍ଚ ଓ ସର୍ବନିମ୍ନ ଆଦ୍ରତା ଯଥାକ୍ରମେ ୫୬-୬୯% ଓ ୩୭-୪୯% ହେବାର ଅନୁମାନ କରାଯାଇଛି । ଆଗାମୀ ୫ ଦିନ ଆକାଶ ମୁଖ୍ୟତଃ ନିର୍ମଳ ରହିବାର ସମ୍ଭାବନା ଅଛି । **ବର୍ତ୍ତମାନର ଶୁଷ୍କ ପାଗରେ ୮୦-୮୫% ପଦ୍ ଅବସ୍ଥାରେ ଥିବା ଧାନକୁ ଅମଳ କରି ସୁରକ୍ଷିତ ସ୍ଥାନରେ ରଖନ୍ତୁ । ବର୍ତ୍ତମାନ ପାଗରେ ସଞ୍ଚନ ମୁନ, ବିରି, ରାଶିକୁ ବୁଣିବା ଓ ପ୍ରାକ ଋଦି ପରିପରିବା ପାଇଁ ତଳିଗରା ପ୍ରସ୍ତୁତି ଆରମ୍ଭ କରନ୍ତୁ । ରାତିର କମ୍ ତାପମାତ୍ରାକୁ ତଳିଗରା କୁ ରକ୍ଷା କରିବା ପାଇଁ ପଲିଥିନ ବ୍ଲାକ୍ ଆଚ୍ଛାଦନ କରନ୍ତୁ ଓ ଦିନବେଳା ଖୋଲା ରଖନ୍ତୁ । ଏହାସହ ଫସଲ ଓ ପରିପରିବା ରେ କୀଟନାଶକ ଓ ସାର ପ୍ରୟୋଗ ଓ ମାଟିର ବତର ଅନୁସାରେ ଜଳସେଚନ କାରି ରଖନ୍ତୁ ।**

ବୁଦ୍ଧ	କଟକ ସଦର(ଆଜିର ସକାଳ ୮.୩୦ ରୁ ତା.୦୮.୧୧.୨୦୨୦ ରିଷ୍ଟ ସକାଳ ୮.୩୦ ପର୍ଯ୍ୟନ୍ତ)				
	୦୪.୧୧.୨୦୨୦	୦୫.୧୧.୨୦୨୦	୦୬.୧୧.୨୦୨୦	୦୭.୧୧.୨୦୨୦	୦୮.୧୧.୨୦୨୦
ତାରିଖ					
ବର୍ଷା (ମିମି)	୦	୦	୦	୦	୦
ସର୍ବାଧିକ ତାପମାତ୍ରା (ଡିଗ୍ରୀ ସି.)	୩୩	୩୨	୩୨	୩୨	୩୨
ସର୍ବନିମ୍ନ ତାପମାତ୍ରା (ଡିଗ୍ରୀ ସି.)	୨୧	୨୦	୨୦	୨୦	୧୭
ମେଘାନ୍ତ	୦	୨	୦	୦	୦
ସର୍ବାଧିକ ଆଦ୍ରତା (%)	୬୯	୫୬	୫୭	୬୯	୬୧
ସର୍ବନିମ୍ନ ଆଦ୍ରତା (%)	୪୯	୩୯	୩୭	୩୮	୩୮
ବାୟୁର ଗତି (କି.ମି./ଘ.)	୮	୭	୭	୫	୭
ବାୟୁର ଦିଗ (ଡିଗ୍ରୀ)	୪୫	୭୫	୬୮	୧୫	୩୫

ପାଣିପାଗଭିତ୍ତିକ କୃଷି ଉପଦେଶ

ଖରିଦ ଧାନ- ବର୍ତ୍ତମାନ ଧାନ କେଷା ରୁ ଫୁଲ ଧରିବା ଅବସ୍ଥାରେ ଅଛି । ଯଦି ସଞ୍ଚନ ଧାନ କିସମ ୮୦-୮୫% ପଦ୍ ଅବସ୍ଥାରେ ଅଛି ତେବେ ବର୍ଷା ପରେ ଅମଳ କରି ସୁରକ୍ଷିତ ସ୍ଥାନରେ ରଖନ୍ତୁ । ଯଦି ଧାନଗଛରେ **ପତ୍ରହାକପୋଡା ରୋଗ** ଲାଗେ ତେବେ ଅଧିକ ଯୁଗ୍ମିଆ ସାର ପ୍ରୟୋଗ କରନ୍ତୁ ନାହିଁ । ରୋଗର ନିରାକରଣ ପାଇଁ କାର୍ବେନ୍ଥାଲିମ୍ ୨ଗ୍ରା. ପ୍ରତି ଲି. କିମ୍ବା ପ୍ରପିକୋନାଜୋଲ ୧ମି.ଲି. ପ୍ରତି ଲି. ପାଣିରେ ମିଶାଇ ସିଞ୍ଚନ କରନ୍ତୁ । ଯଦି ଧାନରେ କୀଟାଣୁ ଜମାତ **ପତ୍ରରେଖା ରୋଗ** ଲାଗେ ତେବେ ପ୍ଲା ମାଲସିନ @ ୨୦୦ଗ୍ରାମ କୁ ୨୦୦ଲି. ପାଣିରେ ମିଶାଇ କିମ୍ବା ଷ୍ଟେପ୍ସୋସାଇକ୍ଲିନ (୩୦ଗ୍ରା.) + କପରଅକ୍ସିକ୍ଲୋରାଇଡ (୨୦୦ଗ୍ରା.) କୁ ୨୦୦ଲି. ପାଣିରେ ମିଶାଇ ଏକର ହିସାବରେ ୮ଦିନ ବ୍ୟବଧାନରେ ୨ଥର ସିଞ୍ଚନ କରନ୍ତୁ । ଧାନରେ **ସାହାରା ରୋଗ** ଲାଗିଲେ ପ୍ରପିକୋନାଜୋଲ ୫% EC @ ୨ମି.ଲି. କୁ ପ୍ରତି ଲି. ପାଣିରେ ମିଶାଇ କେଷା ଓ ଫୁଲ ଆସିବା ପୂର୍ବରୁ ସିଞ୍ଚନ କରନ୍ତୁ । ବର୍ତ୍ତମାନର ପାଗ ଓ ରାତିର କମ୍ ତାପମାତ୍ରା (୨୧-୨୩ ଡିଗ୍ରୀ ସି.) **ଚକଟା/ମାଟିଆଗୁଣି ଯୋକ** ପାଇଁ ଅନୁକୂଳ ପରିବେଶ ଯଦି ଏହା ଲାଗେ ତେବେ ଜମିର ସୁଖୁ ପରିବେଶ କୁ ପରିବର୍ତ୍ତନ କରି ଓଡ଼ା ଓ ଶୁଷ୍କ ଅବଳ ବଦଳ ଭାବେ ରଖନ୍ତୁ । ଏହାର ନିରାକରଣ ପାଇଁ ପାଲମେଡ୍ରୁକ୍ଲିନ୍ ୫୦% WG @ ୪୦ଗ୍ରାମ କିମ୍ବା ବ୍ୟୁପ୍ରୋକ୍ସିମିଲ @ ୩୩୦ମି.ଲି. କିମ୍ବା ଇମିଡାକ୍ଲୋପ୍ରିଡ ୧୭.୮% ଏସ.ଏଲ. @ ୫୦ମି.ଲି. କୁ ୨୦୦ ଲି. ପାଣିରେ ମିଶାଇ ସିଞ୍ଚନ କରନ୍ତୁ । ଧାନ ଜମିରେ **ପତ୍ରମୋଡା ଯୋକ** ସମ୍ଭାବନା ଅଛି ଏହାପାଇଁ **ଫିପ୍ରୋନିଲ ୫%SC** କୁ ପ୍ରତି ଲି. ପାଣିରେ ୨ମି.ଲି. ହିସାବରେ କିମ୍ବା କ୍ଲୋରାନଟ୍ରାନିପୋଲ ୧୮.୫%SC କୁ ପ୍ରତି ୧୦ଲି. ପାଣିରେ ୩ମି.ଲି. ହିସାବରେ ମିଶାଇ ଶୁଷ୍କ ପାଗରେ ସିଞ୍ଚନ କରନ୍ତୁ । ଯଦି ଧାନରେ **ଗଣି ଯୋକର** ସମ୍ଭାବନା ଦେଖାଯାଏ ତେବେ ନିମ୍ନ ଜାତୀୟ କୀଟନାଶକ (୩୦୦ ppm) ୫ମି.ଲି. କୁ ପ୍ରତି ଲି. ପାଣିରେ କିମ୍ବା ଲାମଡାସାଇହାଲୋଥ୍ରିନ @ ୧.୫ମି.ଲି. କୁ ପ୍ରତି ଲି. ପାଣିରେ ମିଶାଇ ସିଞ୍ଚନ କରନ୍ତୁ ।

ଆଖୁ- ଆଖୁ ଫସଲରୁ ଅଧିକା ଜଳକୁ ନିଷ୍କାସନ ବ୍ୟବସ୍ଥା କରନ୍ତୁ । ରୋଗାକୃତ ଗଛକୁ ଜମିରୁ ବାହାରକୁ ବାହାର କରିଦିଅନ୍ତୁ । **ରିଙ୍ଗ ସର୍ ରୋଗ** ଦେଖାଗଲେ ମାନକୋଜେବ @ ୩ ଗ୍ରା. ପ୍ରତି ଲି. କିମ୍ବା କାର୍ବେନ୍ଥାଲିମ୍ @ ୩ ଗ୍ରା. ପ୍ରତି ଲି. ପାଣିରେ ମିଶାଇ ସିଞ୍ଚନ କରନ୍ତୁ । ବର୍ତ୍ତମାନ ଫସଲରେ **ଅଗକାଣ୍ଡବିକ୍ଷା ଯୋକ** ଲାଗିବାର ସମ୍ଭାବନା ଥିବାରୁ ପ୍ରତି ଲି. ପାଣିରେ ୨ମି.ଲି. ଫିପ୍ରୋନିଲ ୫% SC କିମ୍ବା କ୍ଲୋରା ୍ରାନିଲୋପୋଲ ୧୮.୫% SC ୦.୩ ମି.ଲି. କୁ ପ୍ରତି ଲି. ପାଣିରେ ମିଶାଇ ସିଞ୍ଚନ କରନ୍ତୁ । ବର୍ତ୍ତମାନ ପାଗରେ ଆଖୁରେ **ଶୋଷକ କୀଟ ଯଥା- ଦୁର୍ଗପୁଷ୍ କୀଟ, ଧଳାମଛି, ଦହିଆ ଯୋକ, କାଟା ଯୋକ** ଆଦି ଯଦି ଲାଗିଲେ ଏହାର ନିରାକରଣ ପାଇଁ ଆୟୋମେଥୋକ୍ସିମ ୨୫ WG ୦.୨୫ଗ୍ରା. କିମ୍ବା ଇମିଡାକ୍ଲୋପ୍ରିଡ ୦.୪ମି.ଲି. କିମ୍ବା ତାରନୋଟେଫ୍ଲୁରୋନ ୨୦% SG @ ୩ ଗ୍ରାମ କୁ ପ୍ରତି ଲି. ପାଣିରେ ମିଶାଇ କିଛି କିଛି ଦିନ ବ୍ୟବଧାନରେ ସିଞ୍ଚନ କରନ୍ତୁ ।

ଡାଲି ଜାତୀୟ ଫସଲ:- ବର୍ତ୍ତମାନ ପାଗରେ ଉନ୍ନତ ଡାଲି ଜାତୀୟ ମୁଗ କିସମ ଯଥା ପିଡିଏମ ୫୪, ପିଡିଏମ ୧୧, ଓୟୁଏମ ୧୧୫, ଆଇପିଏମ ୨-୩, ଆଇପିଏମ ୨-୧୪, କେ ୮୫୧ ଏବଂ ବିରି ଜାତୀୟ କିସମ ଯଥା ଟି ୯, ପିୟୁ ୧୧, ପିୟୁ ୧୧, ପିୟୁ ୩୦, ପିୟୁ ୩୧, ଆଇପିୟୁ ୨-୪୩ ଆଦି କିସମ କୁ ୧୦କି.ଗ୍ରା. ପ୍ରତି ଏକର ହିସାବରେ ବୁଣନ୍ତୁ । ବୁଣିବା ପୂର୍ବରୁ ବିହନକୁ ରାଇକୋବିକ୍ସମ ବିକାଶୁ ଦ୍ୱାରା ବିଶୋଧନ କରନ୍ତୁ । ବିହନ ବୁଣିବା ପୂର୍ବରୁ ଶେଷ ଓଡ଼ ଚାଷ ସମୟରେ ଏକର ପ୍ରତି ୪କି.ଗ୍ରା. ଯୁଗ୍ମିଆ, ୩୫କି.ଗ୍ରା. ଡିଏପି ଓ ୧୩କି.ଗ୍ରା. ଏମଓପି ପ୍ରୟୋଗ କରନ୍ତୁ ଓ ବିହନକୁ ଧାତି କୁ ଧାତି ୩୦ସେ.ମି. ଓ ଗଛ କୁ ଗଛ ୧୦-୧୫ ସେ.ମି. ବ୍ୟବଧାନରେ ବୁଣନ୍ତୁ ।

ସୋରିଷ:- ପୂର୍ବ ସପ୍ତାହରେ ବର୍ଷା ଓ ମାଟିର ବତରକୁ ଦିନିଯୋଗ କରି ତୋରିଆ ଓ ସୋରିଷ ପାଇଁ ଜମି ପ୍ରସ୍ତୁତି ଆରମ୍ଭ କରନ୍ତୁ । ଉନ୍ନତ କିସମ ତୋରିଆ ଯଥା- ଅନୁରାଧା, ପାର୍ବତୀ, ସୁଶ୍ରୀ ଓ ସୋରିଷ କିସମ ଯଥା- ମାଲକୋବୋଲୁ, ଜେ.ଡି ୬ ଆଦିକୁ ୮-୧୦କି.ଗ୍ରା. ପ୍ରତି ହେକ୍ଟର ହିସାବରେ ୩୦ସେ.ମି. x ୧୦ସେ.ମି. ବ୍ୟବଧାନରେ ଲଗାନ୍ତୁ । ଖତ ଓ ସାର ହିସାବରେ ତୋରିଆ ପାଇଁ ୬୦:୩୦:୩୦ (N:P:K) କି.ଗ୍ରା. ପ୍ରତି ହେକ୍ଟର ଓ ସୋରିଷ ପାଇଁ ୮୦:୪୦:୪୦ (N:P:K) କି.ଗ୍ରା. ପ୍ରତି ହେକ୍ଟର ପ୍ରୟୋଗ କରନ୍ତୁ । ସମସ୍ତ ଫସାଏ ଓ ଫସଲର ସାର ଓ ୫୦% ସବିଧାନକାରୀ ସାରକୁ ମୂଳ ସାର ହିସାବରେ ପ୍ରୟୋଗ କରନ୍ତୁ ।

ପରିପରିବା- ବର୍ତ୍ତମାନ ପାଗରେ ପ୍ରାକ ଋଦି ପରିପରିବା ଯଥା ମୂଳା, କୋଦି, ବନ୍ଧାକୋଦି, ବିନ, ଟୋମାଟ ଆଦିର ଉନ୍ନତ କିସମ ଲଗାନ୍ତୁ । **ବାଇଗଣ ଓ ଭେଣ୍ଡି ରେ ଫଳ ଏବଂ କାଷ୍ଠ ବିହାର** ପ୍ରାରମ୍ଭିକ ପସ୍ୟାୟରେ ୧୫୦୦ppm @ ୬୦୦ମି.ଲି./ଏକର ନିମ୍ନ ଆଧାରିତ କୀଟନାଶକ ଷ୍ଟ୍ରେ କରନ୍ତୁ । ପରେ ୧୫ଦିନ ବ୍ୟବଧାନରେ ସିନୋସାଇଡ ୪୫% SC @ ୬୦ ମି.ଲି./ଏକର ଏବଂ ଥିଓଡିକାର୍ବ ୩୦୦ଗ୍ରାମ/ଏକର ରେ ବିକଳ୍ ଭାବେ ୨୦୦ ଲି. ପାଣିରେ ମିଶାଇ ଷ୍ଟ୍ରେ କରନ୍ତୁ । **ଭେଣ୍ଡିରେ ସାହେବି, ଲକାରେ ଉତ୍ତୁଣାଆ ଯୋକ, ସୁତଳରେ ଜଳ ଯୋକର** ପାଦୁରାଦି କୁ କମାକବା ପାଇଁ ଇମିଡାକ୍ଲୋପ୍ରିଡ ୧୭.୮ SL @ ୫ମି.ଲି. କୁ ୧୦ଲି. ପାଣିରେ ମିଶାଇ ସିଞ୍ଚନ କରନ୍ତୁ ।

ପଶୁପାଳନ- ପଶୁପାଳନକୁ ନିଶ୍ଚିତ କାବସାର ଓ ଖଣିଜ ଲବଣ ଖାଇବାକୁ ଦିଅନ୍ତୁ ଓ ଟୀକାକରଣ କରନ୍ତୁ । ପଶୁପାଳନକୁ ଘାସ, ବୁଦା ଓ ପାଣିକମ୍ପୁଥିବା ସ୍ଥାନରୁ ଦୂରେଇ ରଖନ୍ତୁ ।





ଗ୍ରାମୀଣ କୃଷି ମୌସମ ସେବା
ଭାରତ ପାଣିପାଗ ବିଭାଗ
ଜିଲ୍ଲା କୃଷି ପାଣିପାଗ ବିଭାଗ
କୃଷି ବିଜ୍ଞାନ କେନ୍ଦ୍ର କଟକ



ପତ୍ରିକା ସଂଖ୍ୟା-୩୬

ତାରିଖ-୦୩.୧୧.୨୦୨୦

ଭାକ୍ୟୁଅନୁପ-ଜାତୀୟ ଧାନ ଗବେଷଣା କେନ୍ଦ୍ର, କଟକ

କଣ୍ଠପତା କୃଷି ପାଣିପାଗ ଉପଦେଶ ସେବା

ଜିଲ୍ଲା ବିଗତ ସପ୍ତାହ ପାଣିପାଗ ସୂଚନା

ପୂର୍ବ ସପ୍ତାହରେ ବୁକରେ ମୋଟ ୦୦ ମିମି ବର୍ଷା ଓ ଜିଲ୍ଲାରେ ମୋଟ ୦୦ ମିମି ବର୍ଷା ହୋଇଥିଲା । ଦିନର ହାରାହାରି ସର୍ବୋଚ୍ଚ ଓ ସର୍ବନିମ୍ନ ତାପମାତ୍ରା ଯଥାକ୍ରମେ ୩୩ ଡିଗ୍ରୀ ସି. ଓ ୨୧ ଡିଗ୍ରୀ ସି. ଥିଲା । ଜିଲ୍ଲାର ହାରାହାରି ଆପେକ୍ଷିକ ଆଦ୍ରତା ୬୯-୭୬% ରହିଥିଲା । **NDVI ମାନଚିତ୍ର ଅନୁସାରେ (୨୧.୧୦.୨୦୨୦-୨୭.୧୦.୨୦୨୦) ମଧ୍ୟରେ କଟକ ଜିଲ୍ଲାର ଅଧିକାଂଶ ଅଞ୍ଚଳରେ କୃଷି ସବୁଜତା କମ ରୁ ମଧ୍ୟମ ଧରଣରେ ଅଛି । SPI ମାନଚିତ୍ର ଅନୁସାରେ (୦୧.୧୦.୨୦୨୦-୨୮.୧୦.୨୦୨୦) ମଧ୍ୟରେ କଟକ ଜିଲ୍ଲାର ବର୍ଷା ସ୍ୱଭାବିକ ଅପେକ୍ଷା ମଧ୍ୟମ ଭାବେ ଆଡୁ ଅଛି ।**

ପାଣିପାଗ ପୂର୍ବାନୁମାନ- ଆଜିର ସକାଳ ୮.୩୦ ରୁ ତା.୦୮.୧୧.୨୦୨୦ ରିଷ୍ଟ ସକାଳ ୮.୩୦ ପର୍ଯ୍ୟନ୍ତ

ସାଧାରଣ ଉପଦେଶ- ବୁକରେ ଆମକୁ ୫ ଦିନ(ଆଜି ୦୫ ଶନିବାର) ପାଗ ଶୁଷ୍କ ସମ୍ଭାବନା ଅଛି । ଦିନର ହାରାହାରି ସର୍ବୋଚ୍ଚ ଓ ସର୍ବନିମ୍ନ ତାପମାତ୍ରା ଯଥାକ୍ରମେ ୩୧-୩୩ ଡିଗ୍ରୀ ସି. ଓ ୧୭-୨୧ ଡିଗ୍ରୀ ସି. ହେବାର ଅନୁମାନ କରାଯାଇଛି । ଦିନର ହାରାହାରି ସର୍ବୋଚ୍ଚ ଓ ସର୍ବନିମ୍ନ ଆଦ୍ରତା ଯଥାକ୍ରମେ ୫୮-୭୧% ଓ ୩୮-୫୪% ହେବାର ଅନୁମାନ କରାଯାଇଛି । ଆଗାମୀ ୫ ଦିନ ଆକାଶ ମୁଖ୍ୟତଃ ନିର୍ମଳ ରହିବାର ସମ୍ଭାବନା ଅଛି । **ବର୍ତ୍ତମାନର ଶୁଷ୍କ ପାଗରେ ୮୦-୮୫% ପଦ୍ ଅବସ୍ଥାରେ ଥିବା ଧାନକୁ ଅମଳ କରି ସୁରକ୍ଷିତ ସ୍ଥାନରେ ରଖନ୍ତୁ । ବର୍ତ୍ତମାନ ପାଗରେ ସଞ୍ଚନ ମୁନ, ବିରି, ରାଶିକା ବୃକ୍ଷିକା ଓ ପ୍ରାକ ଋଦି ପରିପରିବା ପାଇଁ ତଳିଗରା ପ୍ରସ୍ତୁତି ଆରମ୍ଭ କରନ୍ତୁ । ରାତିର କମ୍ ତାପମାତ୍ରାକୁ ତଳିଗରା କୁ ରକ୍ଷା କରିବା ପାଇଁ ପଲିଥିନ ବ୍ଲାକ୍ ଆଚ୍ଛାଦନ କରନ୍ତୁ ଓ ଦିନବେଳା ଖୋଲା ରଖନ୍ତୁ । ଏହାସହ ଫସଲ ଓ ପରିପରିବା ରେ କୀଟନାଶକ ଓ ସାର ପ୍ରୟୋଗ ଓ ମାଟିର ବତର ଅନୁସାରେ ଜଳସେଚନ କାରି ରଖନ୍ତୁ ।**

ବୁକ	କଣ୍ଠପତା(ଆଜିର ସକାଳ ୮.୩୦ ରୁ ତା.୦୮.୧୧.୨୦୨୦ ରିଷ୍ଟ ସକାଳ ୮.୩୦ ପର୍ଯ୍ୟନ୍ତ)				
	୦୪.୧୧.୨୦୨୦	୦୫.୧୧.୨୦୨୦	୦୬.୧୧.୨୦୨୦	୦୭.୧୧.୨୦୨୦	୦୮.୧୧.୨୦୨୦
ତାରିଖ					
ବର୍ଷା (ମିମି)	୦	୦	୦	୦	୦
ସର୍ବାଧିକ ତାପମାତ୍ରା (ଡିଗ୍ରୀ ସି.)	୩୩	୩୨	୩୨	୩୨	୩୧
ସର୍ବନିମ୍ନ ତାପମାତ୍ରା (ଡିଗ୍ରୀ ସି.)	୨୧	୨୧	୨୦	୨୦	୧୭
ମେଘାନ୍ତ	୧	୩	୦	୦	୦
ସର୍ବାଧିକ ଆଦ୍ରତା (%)	୭୦	୫୮	୬୦	୬୧	୬୧
ସର୍ବନିମ୍ନ ଆଦ୍ରତା (%)	୫୪	୪୧	୩୮	୩୮	୪୦
ବାୟୁର ଗତି (କି.ମି./ଘ.)	୧୦	୯	୮	୮	୮
ବାୟୁର ଦିଗ (ଡିଗ୍ରୀ)	୪୫	୬୦	୬୦	୧୫	୩୬୦

ପାଣିପାଗଚିତ୍ର କୃଷି ଉପଦେଶ

ଖରିଡ଼ ଧାନ-

ବର୍ତ୍ତମାନ ଧାନ କେଷା ରୁ ଫୁଲ ଧରିବା ଅବସ୍ଥାରେ ଅଛି । ଯଦି ସଞ୍ଚନ ଧାନ କିସମ ୮୦-୮୫% ପଦ୍ ଅବସ୍ଥାରେ ଅଛି ତେବେ ବର୍ଷା ପରେ ଅମଳ କରି ସୁରକ୍ଷିତ ସ୍ଥାନରେ ରଖନ୍ତୁ । ଯଦି ଧାନଗଛରେ **ପତ୍ରହାକପୋଡ଼ା ରୋଗ** ଲାଗେ ତେବେ ଅଧିକ ଯୁକ୍ତ ଆସି ସାର ପ୍ରୟୋଗ କରନ୍ତୁ ନାହିଁ । ରୋଗର ନିରାକରଣ ପାଇଁ କାର୍ବେନ୍ଥାଲିମ୍ ୨ଗ୍ରା. ପ୍ରତି ଲି. କିମ୍ବା ପ୍ରପିକୋନାକୋଲ ୧ମି.ଲି. ପ୍ରତି ଲି. ପାଣିରେ ମିଶାଇ ସିଞ୍ଚନ କରନ୍ତୁ । ଯଦି ଧାନରେ କୀଟାଣୁ ଜମାତ **ପତ୍ରରେଖା ରୋଗ** ଲାଗେ ତେବେ ପ୍ଲା ମାଲସିନ @ ୨୦୦ଗ୍ରାମ କୁ ୨୦୦ଲି. ପାଣିରେ ମିଶାଇ କିମ୍ବା ଷ୍ଟେପୋସାଇକ୍ଲିନ (୩୦ଗ୍ରା.) + କପରଅକ୍ସିକ୍ଲୋରାଇଡ (୨୦୦ଗ୍ରା.) କୁ ୨୦୦ଲି. ପାଣିରେ ମିଶାଇ ଏକର ହିସାବରେ ୮ଦିନ ବ୍ୟବଧାନରେ ୨ଥର ସିଞ୍ଚନ କରନ୍ତୁ । ଧାନରେ **ସାହାରା ରୋଗ** ଲାଗିଲେ ପ୍ରପିକୋନାକୋଲ ୫% EC @ ୨ମି.ଲି. କୁ ପ୍ରତି ଲି. ପାଣିରେ ମିଶାଇ କେଷା ଓ ଫୁଲ ଆସିବା ପୂର୍ବରୁ ସିଞ୍ଚନ କରନ୍ତୁ । ବର୍ତ୍ତମାନର ପାଗ ଓ ରାତିର କମ୍ ତାପମାତ୍ରା (୨୧-୨୩ ଡିଗ୍ରୀ ସି.) **ଚକଟା/ମାଟିଆଗୁଣ୍ଡି ଯୋକ** ପାଇଁ ଅନୁକୂଳ ପରିବେଶ ଯଦି ଏହା ଲାଗେ ତେବେ ଜମିର ସୁଖୁ ପରିବେଶ କୁ ପରିବର୍ତ୍ତନ କରି ଓଡ଼ା ଓ ଶୁଷ୍କ ଅବଳ ବଦଳ ଭାବେ ରଖନ୍ତୁ । ଏହାର ନିରାକରଣ ପାଇଁ ପାଲମେଡ୍ରାକ୍ଲିନ ୫୦% WG @ ୪୦ଗ୍ରାମ କିମ୍ବା ବ୍ୟୁପ୍ରୋକ୍ସିମିନ @ ୩୩୦ମି.ଲି. କିମ୍ବା ଜମିତାକ୍ଲୋପ୍ରିଡ ୧୭.୮% ଏସ.ଏଲ. @ ୫୦ମି.ଲି. କୁ ୨୦୦ ଲି. ପାଣିରେ ମିଶାଇ ସିଞ୍ଚନ କରନ୍ତୁ । ଧାନ ଜମିରେ **ପତ୍ରମୋଡ଼ା ଯୋକ** ସମ୍ଭାବନା ଅଛି ଏହାପାଇଁ fipronil ୫%SC କୁ ପ୍ରତି ଲି. ପାଣିରେ ୨ମି.ଲି. ହିସାବରେ କିମ୍ବା କ୍ଲୋରାନଟ୍ରାନିପୋଲ ୧୮.୫%SC କୁ ପ୍ରତି ୧୦ଲି. ପାଣିରେ ୩ମି.ଲି. ହିସାବରେ ମିଶାଇ ଶୁଷ୍କ ପାଗରେ ସିଞ୍ଚନ କରନ୍ତୁ । ଯଦି ଧାନରେ **ଗଣ୍ଡି ଯୋକର** ସମ୍ଭାବନା ଦେଖାଯାଏ ତେବେ ନିମ୍ନ ଜାତୀୟ କୀଟନାଶକ (୩୦୦ ppm) ୫ମି.ଲି. କୁ ପ୍ରତି ଲି. ପାଣିରେ କିମ୍ବା ଲାମଡ଼ାସାଇହାଲୋଥ୍ରିନ @ ୧.୫ମି.ଲି. କୁ ପ୍ରତି ଲି. ପାଣିରେ ମିଶାଇ ସିଞ୍ଚନ କରନ୍ତୁ ।

ଆଖୁ- ଆଖୁ ଫସଲରୁ ଅଧିକା ଜଳକୁ ନିଷ୍କାସନ ବ୍ୟବସ୍ଥା କରନ୍ତୁ । ରୋଗାକୃତ ଗଛକୁ ଜମିରୁ ବାହାରକୁ ବାହାର କରିଦିଅନ୍ତୁ । **ରିଙ୍ଗ ସର୍ ରୋଗ** ଦେଖାଗଲେ ମାନକୋଜେବ @ ୩ ଗ୍ରା. ପ୍ରତି ଲି. କିମ୍ବା କାର୍ବେନ୍ଥାଲିମ୍ @ ୩ ଗ୍ରା. ପ୍ରତି ଲି. ପାଣିରେ ମିଶାଇ ସିଞ୍ଚନ କରନ୍ତୁ । ବର୍ତ୍ତମାନ ଫସଲରେ **ଅଗକାଣ୍ଡବିକ୍ଷା ଯୋକ** ଲାଗିବାର ସମ୍ଭାବନା ଥିବାରୁ ପ୍ରତି ଲି. ପାଣିରେ ୨ମି.ଲି. ଫିପ୍ରୋକ୍ସିମିନ ୫% SC କିମ୍ବା କ୍ଲୋରା ୍ରାନିଲୋପୋଲ ୧୮.୫% SC ୦.୩ ମି.ଲି. କୁ ପ୍ରତି ଲି. ପାଣିରେ ମିଶାଇ ସିଞ୍ଚନ କରନ୍ତୁ । ବର୍ତ୍ତମାନ ପାଗରେ ଆଖୁରେ **ଶୋଷକ କୀଟ ଯଥା- ଦୁର୍ଗପୁଷ୍ କୀଟ, ଧଳାମଛି, ବହିଆ ଯୋକ, କାଟା ଯୋକ** ଆଦି ଯଦି ଲାଗିଲେ ଏହାର ନିରାକରଣ ପାଇଁ ଆୟୋମେଥୋକ୍ସିପ୍ରାମ ୨୫ WG ୦.୨୫ଗ୍ରା. କିମ୍ବା ଜମିତାକ୍ଲୋପ୍ରିଡ ୦.୪ମି.ଲି. କିମ୍ବା ତାରନୋଟେଫ୍ୟୁରୋନ ୨୦% SG @ ୩ ଗ୍ରାମ କୁ ପ୍ରତି ଲି. ପାଣିରେ ମିଶାଇ କିଛି କିଛି ଦିନ ବ୍ୟବଧାନରେ ସିଞ୍ଚନ କରନ୍ତୁ ।

ଡାଲି ଜାତୀୟ ଫସଲ:- ବର୍ତ୍ତମାନ ପାଗରେ ଉନ୍ନତ ଡାଲି ଜାତୀୟ ମୁଗ କିସମ ଯଥା ପିଡିଏମ ୫୪, ପିଡିଏମ ୧୧, ଓୟୁଏମ ୧୧୫, ଆଇପିଏମ ୨-୩, ଆଇପିଏମ ୨-୧୪, କେ ୮୫୧ ଏବଂ ବିରି ଜାତୀୟ କିସମ ଯଥା ଟି ୯, ପିୟୁ ୧୧, ପିୟୁ ୧୯, ପିୟୁ ୩୦, ପିୟୁ ୩୧, ଆଇପିୟୁ ୨-୪୩ ଆଦି କିସମ କୁ ୧୦କି.ଗ୍ରା. ପ୍ରତି ଏକର ହିସାବରେ ବୁଣନ୍ତୁ । ବୃକ୍ଷିକା ପୂର୍ବରୁ ବିହନକୁ ରାଇକୋବିକ୍ସମ ବିକାଶୁ ଦ୍ୱାରା ବିଶୋଧନ କରନ୍ତୁ । ବିହନ ବୃକ୍ଷିକା ପୂର୍ବରୁ ଶେଷ ଓଡ଼ ଚାଷ ସମୟରେ ଏକର ପ୍ରତି ୪କି.ଗ୍ରା. ଯୁରିଆ, ୩୫କି.ଗ୍ରା. ଡିଏପି ଓ ୧୩କି.ଗ୍ରା. ଏମଓପି ପ୍ରୟୋଗ କରନ୍ତୁ ଓ ବିହନକୁ ଧାତି କୁ ଧାତି ୩୦ସେ.ମି. ଓ ଗଛ କୁ ଗଛ ୧୦-୧୫ ସେ.ମି. ବ୍ୟବଧାନରେ ବୁଣନ୍ତୁ ।

ସୋରିଷ:- ପୂର୍ବ ସପ୍ତାହରେ ବର୍ଷା ଓ ମାଟିର ବତରକୁ ଦିନିଯୋଗ କରି ତୋରିଆ ଓ ସୋରିଷ ପାଇଁ ଜମି ପ୍ରସ୍ତୁତି ଆରମ୍ଭ କରନ୍ତୁ । ଉନ୍ନତ କିସମ ତୋରିଆ ଯଥା- ଅନୁରାଧା, ପାର୍ବତୀ, ସୁଶ୍ରୀ ଓ ସୋରିଷ କିସମ ଯଥା- ମାଲକୋବୋଲୁ, ଜେ.ଡି ୬ ଆଦିକୁ ୮-୧୦କି.ଗ୍ରା. ପ୍ରତି ହେକ୍ଟର ହିସାବରେ ୩୦ସେ.ମି. x ୧୦ସେ.ମି. ବ୍ୟବଧାନରେ ଲଗାନ୍ତୁ । ଖତ ଓ ସାର ହିସାବରେ ତୋରିଆ ପାଇଁ ୬୦:୩୦:୩୦ (N:P:K) କି.ଗ୍ରା. ପ୍ରତି ହେକ୍ଟର ଓ ସୋରିଷ ପାଇଁ ୮୦:୪୦:୪୦ (N:P:K) କି.ଗ୍ରା. ପ୍ରତି ହେକ୍ଟର ପ୍ରୟୋଗ କରନ୍ତୁ । ସମସ୍ତ ପଟାଏ ଓ ଫସଲର ସାର ଓ ୫୦% ସବିଧାନକାରୀ ସାରକୁ ମୂଳ ସାର ହିସାବରେ ପ୍ରୟୋଗ କରନ୍ତୁ ।

ପରିପରିବା-

ବର୍ତ୍ତମାନ ପାଗରେ ପ୍ରାକ ଋଦି ପରିପରିବା ଯଥା ମୂଳା, କୋଦି, ବନ୍ଧାକୋଦି, ବିନ, ଟୋମାଟ ଆଦିର ଉନ୍ନତ କିସମ ଲଗାନ୍ତୁ । **ବାଇଗଣ ଓ ଭେଣ୍ଡି ରେ ପକ ଏବଂ କାଷ୍ଠ ବିହାର** ପ୍ରାରମ୍ଭିକ ପର୍ଯ୍ୟାୟରେ ୧୫୦୦ppm @ ୬୦୦ମି.ଲି./ଏକର ନିମ୍ନ ଆଧାରିତ କୀଟନାଶକ ଷ୍ଟ୍ରେ କରନ୍ତୁ । ପରେ ୧୫ଦିନ ବ୍ୟବଧାନରେ ସିନୋସାଇଡ ୪୫% SC @ ୬୦ ମି.ଲି./ଏକର ଏବଂ ଥିଓଡିକାର୍ବ ୩୦୦ଗ୍ରାମ/ଏକର ରେ ବିକଳ୍ ଭାବେ ୨୦୦ ଲି. ପାଣିରେ ମିଶାଇ ଷ୍ଟ୍ରେ କରନ୍ତୁ । **ଭେଣ୍ଡିରେ ସାହେବି, ଲକାରେ ଉତ୍ତୁଣୀଆ ଯୋକ, ସୁତଳରେ ଜର ଯୋକର** ପାଦୁରାଦି କୁ କମାକମା ପାଇଁ ଜମିତାକ୍ଲୋପ୍ରୋପିଡ ୧୭.୮ SL @ ୫ମି.ଲି. କୁ ୧୦ଲି. ପାଣିରେ ମିଶାଇ ସିଞ୍ଚନ କରନ୍ତୁ ।

ପଶୁପକ୍ଷୀ- ପଶୁପକ୍ଷୀକୁ ନିଶ୍ଚିତ କାବିସାର ଓ ଖିରି ଲବଣ ଖାଇବାକୁ ଦିଅନ୍ତୁ ଓ ଟୀକାକରଣ କରନ୍ତୁ । ପଶୁପକ୍ଷୀକୁ ଘାସ, ବୁଦା ଓ ପାଣିକମ୍ପିସିବା ସ୍ଥାନରୁ ଦୂରେଇ ରଖନ୍ତୁ ।



ଅଧିକା ସୂଚନା ପାଇଁ କୃଷି ବିଜ୍ଞାନ କେନ୍ଦ୍ର କଟକ ସହ ଯୋଗାଯୋଗ କରନ୍ତୁ(ମୋ-୯୮୭୧୪୪୫୦୮୦/୭୦୦୮୪୫୩୪୨୭)
 କଟକ ଜିଲ୍ଲାର କୃଷି ପାଣିପାଗ ଉପଦେଶ ପାଇଁ ମେଘଦୂତ ଆପ୍ ଓ ନିଜ ଅଞ୍ଚଳରେ ବିକୃଳି ପ୍ରାକ୍ ସୂଚନା ସକାଶେ ଦାନିନା ଆପ୍ କୁ ଅନୁସରଣ କରନ୍ତୁ





ଗ୍ରାମୀଣ କୃଷି ମୌସମ ସେବା
ଭାରତ ପାଣିପାଗ ବିଭାଗ
ଜିଲ୍ଲା କୃଷି ପାଣିପାଗ ବିଭାଗ
କୃଷି ବିଜ୍ଞାନ କେନ୍ଦ୍ର କଟକ



ଭାକ୍ୟୁଅନୁପ-ଜାତୀୟ ଧାନ ଗବେଷଣା କେନ୍ଦ୍ର, କଟକ

ପତ୍ରିକା ସଂଖ୍ୟା-୩୬
ତାରିଖ-୦୩.୧୧.୨୦୨୦

ମାହାଙ୍ଗା କୃଷି ପାଣିପାଗ ଉପଦେଶ ସେବା

ଜିଲ୍ଲା ବିଗତ ସପ୍ତାହ ପାଣିପାଗ ସୂଚନା

ପୂର୍ବ ସପ୍ତାହରେ ବୁଦ୍ଧରେ ମୋଟ ୦୦ ମିମି ବର୍ଷା ଓ ଜିଲ୍ଲାରେ ମୋଟ ୦୦ ମିମି ବର୍ଷା ହୋଇଥିଲା । ଦିନର ହାରାହାରି ସର୍ବୋଚ୍ଚ ଓ ସର୍ବନିମ୍ନ ତାପମାତ୍ରା ଯଥାକ୍ରମେ ୩୩ ଡିଗ୍ରୀ ସି. ଓ ୨୧ ଡିଗ୍ରୀ ସି. ଥିଲା । ଜିଲ୍ଲାର ହାରାହାରି ଆପେକ୍ଷିକ ଆଦ୍ରତା ୬୯-୭୬% ରହିଥିଲା । **NDVI ମାନଚିତ୍ର ଅନୁସାରେ (୨୧.୧୦.୨୦୨୦-୨୭.୧୦.୨୦୨୦) ମଧ୍ୟରେ କଟକ ଜିଲ୍ଲାର ଅଧିକାଂଶ ଅଞ୍ଚଳରେ କୃଷି ସବୁଜତା କମ ରୁ ମଧ୍ୟମ ଧରଣରେ ଅଛି । SPI ମାନଚିତ୍ର ଅନୁସାରେ (୦୧.୧୦.୨୦୨୦-୨୮.୧୦.୨୦୨୦) ମଧ୍ୟରେ କଟକ ଜିଲ୍ଲାର ବର୍ଷା ସ୍ୱଭାବିକ ଅପେକ୍ଷା ମଧ୍ୟମ ଭାବେ ଆଡୁ ଅଛି ।**

ପାଣିପାଗ ପୂର୍ବାନୁମାନ- ଆଜିର ସକାଳ ୮.୩୦ ରୁ ତା.୦୮.୧୧.୨୦୨୦ ରିଷ୍ଟ ସକାଳ ୮.୩୦ ପର୍ଯ୍ୟନ୍ତ

ସାଧାରଣ ଉପଦେଶ- ବୁଦ୍ଧରେ ଆଗକୁ ୫ ଦିନ(ଆଜି ୦୫ ଶନିବାର) ପାଗ ଶୁଷ୍କ ସମ୍ଭାବନା ଅଛି । ଦିନର ହାରାହାରି ସର୍ବୋଚ୍ଚ ଓ ସର୍ବନିମ୍ନ ତାପମାତ୍ରା ଯଥାକ୍ରମେ ୩୧-୩୨ ଡିଗ୍ରୀ ସି. ଓ ୧୭-୨୧ ଡିଗ୍ରୀ ସି. ହେବାର ଅନୁମାନ କରାଯାଇଛି । ଦିନର ହାରାହାରି ସର୍ବୋଚ୍ଚ ଓ ସର୍ବନିମ୍ନ ଆଦ୍ରତା ଯଥାକ୍ରମେ ୫୬-୬୭% ଓ ୩୭-୪୯% ହେବାର ଅନୁମାନ କରାଯାଇଛି । ଆଗାମୀ ୫ ଦିନ ଆକାଶ ମୁଖ୍ୟତଃ ନିର୍ମଳ ରହିବାର ସମ୍ଭାବନା ଅଛି । **ବର୍ତ୍ତମାନର ଶୁଷ୍କ ପାଗରେ ୮୦-୮୫% ପକ୍ ଅବସ୍ଥାରେ ଥିବା ଧାନକୁ ଅନଳ କରି ସୁରକ୍ଷିତ ସ୍ଥାନରେ ରଖନ୍ତୁ । ବର୍ତ୍ତମାନ ପାଗରେ ସଞ୍ଚନ ମୁନ, ବିରି, ରାଶିକି କୁଣ୍ଡିବା ଓ ପ୍ରାକ ଋଦି ପରିପରିବା ପାଇଁ ତଳିଗରା ପ୍ରସ୍ତୁତି ଆରମ୍ଭ କରନ୍ତୁ । ରାତିର କମ୍ ତାପମାତ୍ରାକୁ ତଳିଗରା କୁ ରକ୍ଷା କରିବା ପାଇଁ ପଲିଥିନ ବ୍ଲାକ୍ ଆଚ୍ଛାଦନ କରନ୍ତୁ ଓ ଦିନବେଳା ଖୋଲା ରଖନ୍ତୁ । ଏହାସହ ଫସଲ ଓ ପରିପରିବା ରେ କୀଟନାଶକ ଓ ସାର ପ୍ରୟୋଗ ଓ ମାଟିର ବତର ଅନୁସାରେ ଜଳସେଚନ କାରି ରଖନ୍ତୁ ।**

ବୁଦ୍ଧ	ମାହାଙ୍ଗା(ଆଜିର ସକାଳ ୮.୩୦ ରୁ ତା.୦୮.୧୧.୨୦୨୦ ରିଷ୍ଟ ସକାଳ ୮.୩୦ ପର୍ଯ୍ୟନ୍ତ)				
	୦୪.୧୧.୨୦୨୦	୦୫.୧୧.୨୦୨୦	୦୬.୧୧.୨୦୨୦	୦୭.୧୧.୨୦୨୦	୦୮.୧୧.୨୦୨୦
ତାରିଖ					
ବର୍ଷା (ମିମି)	୦	୦	୦	୦	୦
ସର୍ବାଧିକ ତାପମାତ୍ରା (ଡିଗ୍ରୀ ସି.)	୩୨	୩୨	୩୧	୩୨	୩୧
ସର୍ବନିମ୍ନ ତାପମାତ୍ରା (ଡିଗ୍ରୀ ସି.)	୨୧	୨୦	୨୦	୨୦	୧୭
ମେଘାନ୍ତ	୦	୨	୦	୦	୦
ସର୍ବାଧିକ ଆଦ୍ରତା (%)	୬୬	୫୬	୫୬	୬୭	୫୯
ସର୍ବନିମ୍ନ ଆଦ୍ରତା (%)	୪୯	୩୯	୩୭	୩୯	୩୭
ବାୟୁର ଗତି (କି.ମି./ଘ.)	୯	୮	୮	୭	୮
ବାୟୁର ଦିଗ (ଡିଗ୍ରୀ)	୫୬	୨୩	୬୦	୧୮	୩୪୫

ପାଣିପାଗଭିତ୍ତିକ କୃଷି ଉପଦେଶ

ଖରିଦ ଧାନ-

ବର୍ତ୍ତମାନ ଧାନ କେଷା ରୁ ଫୁଲ ଧରିବା ଅବସ୍ଥାରେ ଅଛି । ଯଦି ସଞ୍ଚନ ଧାନ କିସମ ୮୦-୮୫% ପକ୍ ଅବସ୍ଥାରେ ଅଛି ତେବେ ବର୍ଷା ପରେ ଅନଳ କରି ସୁରକ୍ଷିତ ସ୍ଥାନରେ ରଖନ୍ତୁ । ଯଦି ଧାନଗଛରେ **ପତ୍ରହାକପୋଡା ରୋଗ** ଲାଗେ ତେବେ ଅଧିକ ଯୁଗ୍ମିଆ ସାର ପ୍ରୟୋଗ କରନ୍ତୁ ନାହିଁ । ରୋଗର ନିରାକରଣ ପାଇଁ କାର୍ବେନ୍ଥାଲିମ୍ ୨ଗ୍ରା. ପ୍ରତି ଲି. କିମ୍ବା ପ୍ରପିକୋନାକୋଲ ୧ମି.ଲି. ପ୍ରତି ଲି. ପାଣିରେ ମିଶାଇ ସିଞ୍ଚନ କରନ୍ତୁ । ଯଦି ଧାନରେ କୀଟାଣୁ ଜମାତ **ପତ୍ରରେଖା ରୋଗ** ଲାଗେ ତେବେ ପ୍ଲା ମାଲସିନ @ ୨୦୦ଗ୍ରାମ କୁ ୨୦୦ଲି. ପାଣିରେ ମିଶାଇ କିମ୍ବା ଷ୍ଟେପ୍ଟୋସାଇକ୍ଲିନ (୩୦ଗ୍ରା.) + କପରଅକ୍ସିକ୍ଲୋରାଇଡ (୨୦୦ଗ୍ରା.) କୁ ୨୦୦ଲି. ପାଣିରେ ମିଶାଇ ବର୍ଷା ଯାବଦେ ୮ଦିନ ବ୍ୟବଧାନରେ ୨ଥର ସିଞ୍ଚନ କରନ୍ତୁ । ଧାନରେ **ସାହାରା ରୋଗ** ଲାଗିଲେ ପ୍ରପିକୋନାକୋଲ ୫% EC @ ୨ମି.ଲି. କୁ ପ୍ରତି ଲି. ପାଣିରେ ମିଶାଇ କେଷା ଓ ଫୁଲ ଆସିବା ପୂର୍ବରୁ ସିଞ୍ଚନ କରନ୍ତୁ । ବର୍ତ୍ତମାନର ପାଗ ଓ ରାତିର କମ୍ ତାପମାତ୍ରା (୨୧-୨୩ ଡିଗ୍ରୀ.ସି.) **ଚକଟା/ମାଟିଆଗୁଣ୍ଡି ଯୋକ** ପାଇଁ ଅନୁକୂଳ ପରିବେଶ ଯଦି ଏହା ଲାଗେ ତେବେ ଜମିର ସୁଖୁ ପରିବେଶ କୁ ପରିବର୍ତ୍ତନ କରି ଓଡ଼ା ଓ ଶୁଷ୍କ ଅବଳ ବଦଳ ଭାବେ ରଖନ୍ତୁ । ଏହାର ନିରାକରଣ ପାଇଁ ପାଲମେଡ୍ରାକ୍ଟିନ୍ ୫୦% WG @ ୪୦ଗ୍ରାମ କିମ୍ବା ବ୍ୟୁପ୍ରୋକ୍ସିମିନ୍ @ ୩୩୦ମି.ଲି. କିମ୍ବା ଜମିତାକ୍ଲୋପିରିଡ୍ ୧୭.୮% ଏସ.ଏଲ. @ ୫୦ମି.ଲି. କୁ ୨୦୦ ଲି. ପାଣିରେ ମିଶାଇ ସିଞ୍ଚନ କରନ୍ତୁ । ଧାନ ଜମିରେ **ପତ୍ରମୋଡା ଯୋକ** ସମ୍ଭାବନା ଅଛି ଏହାପାଇଁ fipronil ୫%SC କୁ ପ୍ରତି ଲି. ପାଣିରେ ୨ମି.ଲି. ହିସାବରେ କିମ୍ବା କ୍ଲୋରାନଟ୍ରାନିପୋଲ ୧୮.୫%SC କୁ ପ୍ରତି ୧୦ଲି. ପାଣିରେ ୩ମି.ଲି. ହିସାବରେ ମିଶାଇ ଶୁଷ୍କ ପାଗରେ ସିଞ୍ଚନ କରନ୍ତୁ । ଯଦି ଧାନରେ **ଗଣ୍ଡି ଯୋକର** ସମ୍ଭାବନା ଦେଖାଯାଏ ତେବେ ନିମ୍ନ ଜାତୀୟ କୀଟନାଶକ (୩୦୦ ppm) ୫ମି.ଲି. କୁ ପ୍ରତି ଲି. ପାଣିରେ କିମ୍ବା ଲାମଡାସାଇହାଲୋଥ୍ରିନ @ ୧.୫ମି.ଲି. କୁ ପ୍ରତି ଲି. ପାଣିରେ ମିଶାଇ ସିଞ୍ଚନ କରନ୍ତୁ ।

ଆଖି- ଆଖି ଫସଲରୁ ଅଧିକା ଜଳକୁ ନିଷ୍କାସନ ବ୍ୟବସ୍ଥା କରନ୍ତୁ । ରୋଗାକୃତ ଗଛକୁ ଜମିରୁ ବାହାରକୁ ବାହାର କରିଦିଅନ୍ତୁ । **ରିଙ୍ଗ ସର୍ ରୋଗ** ଦେଖାଗଲେ ମାନକୋଜେବ @ ୩ ଗ୍ରା. ପ୍ରତି ଲି. କିମ୍ବା କାର୍ବେନ୍ଥାଲିମ୍ @ ୩ ଗ୍ରା. ପ୍ରତି ଲି. ପାଣିରେ ମିଶାଇ ସିଞ୍ଚନ କରନ୍ତୁ । ବର୍ତ୍ତମାନ ଫସଲରେ **ଅଗକାଣ୍ଡବିକ୍ଷା ଯୋକ** ଲାଗିବାର ସମ୍ଭାବନା ଥିବାରୁ ପ୍ରତି ଲି. ପାଣିରେ ୨ମି.ଲି. ଫିପ୍ରୋଥାଲି ୫% SC କିମ୍ବା କ୍ଲୋରା ୍ରାନିଲୋପୋଲ ୧୮.୫% SC ୦.୩ ମି.ଲି. କୁ ପ୍ରତି ଲି. ପାଣିରେ ମିଶାଇ ସିଞ୍ଚନ କରନ୍ତୁ । ବର୍ତ୍ତମାନ ପାଗରେ ଆଖିରେ **ଶୋଷକ କୀଟ ଯଥା- ଦୁର୍ଗପୁଷ୍ କୀଟ, ଧଳାମଛି, ଦହିଆ ଯୋକ, କାଟା ଯୋକ** ଆଦି ଯଦି ଲାଗିଲେ ଏହାର ନିରାକରଣ ପାଇଁ ଆୟୋମେଥୋକ୍ସିପ୍ରା ୨୫ WG ୦.୨୫ଗ୍ରା. କିମ୍ବା ଜମିତାକ୍ଲୋପିରିଡ୍ ୦.୪ମି.ଲି. କିମ୍ବା ତାରନୋଟେଫ୍ପୁରୋନ ୨୦% SG @ ୩ ଗ୍ରାମ କୁ ପ୍ରତି ଲି. ପାଣିରେ ମିଶାଇ କିଛି କିଛି ଦିନ ବ୍ୟବଧାନରେ ସିଞ୍ଚନ କରନ୍ତୁ ।

ଡାଲି ଜାତୀୟ ଫସଲ:- ବର୍ତ୍ତମାନ ପାଗରେ ଉନ୍ନତ ଡାଲି ଜାତୀୟ ମୁଗ କିସମ ଯଥା ପିଡିଏମ ୫୪, ପିଡିଏମ ୧୧, ଓୟୁଏମ ୧୧୫, ଆଇପିଏମ ୨-୩, ଆଇପିଏମ ୨-୧୪, କେ ୮୫୧ ଏବଂ ବିରି ଜାତୀୟ କିସମ ଯଥା ଟି ଏ, ପିୟୁ ୧୧, ପିୟୁ ୧୧, ପିୟୁ ୩୦, ପିୟୁ ୩୧, ଆଇପିୟୁ ୨-୪୩ ଆଦି କିସମ କୁ ୧୦କି.ଗ୍ରା. ପ୍ରତି ଏକର ହିସାବରେ ବୁଣନ୍ତୁ । ବୁଣିବା ପୂର୍ବରୁ ବିହନକୁ ରାଇକୋବିକ୍ସମ ବିକାଶୁ ଦ୍ୱାରା ବିଶୋଧନ କରନ୍ତୁ । ବିହନ ବୁଣିବା ପୂର୍ବରୁ ଶେଷ ଓଡ଼ ଚାଷ ସମୟରେ ଏକର ପ୍ରତି ୪କି.ଗ୍ରା. ଯୁଗ୍ମିଆ, ୩୫କି.ଗ୍ରା. ଡିଏପି ଓ ୧୩କି.ଗ୍ରା. ଏମଓପି ପ୍ରୟୋଗ କରନ୍ତୁ ଓ ବିହନକୁ ଧାତି କୁ ଧାତି ୩୦ସେ.ମି. ଓ ଗଛ କୁ ଗଛ ୧୦-୧୫ ସେ.ମି. ବ୍ୟବଧାନରେ ବୁଣନ୍ତୁ ।

ସୋରିଷ:- ପୂର୍ବ ସପ୍ତାହରେ ବର୍ଷା ଓ ମାଟିର ବତରକୁ ଦିନିଯୋଗ କରି ତୋରିଆ ଓ ସୋରିଷ ପାଇଁ ଜମି ପ୍ରସ୍ତୁତି ଆରମ୍ଭ କରନ୍ତୁ । ଉନ୍ନତ କିସମ ତୋରିଆ ଯଥା- ଅନୁରାଧା, ପାର୍ବତୀ, ସୁଶ୍ରୀ ଓ ସୋରିଷ କିସମ ଯଥା- ମାଲକୋବୋଲୁ, ଜେ.ଡି ୬ ଆଦିକୁ ୮-୧୦କି.ଗ୍ରା. ପ୍ରତି ହେକ୍ଟର ହିସାବରେ ୩୦ସେ.ମି.×୧୦ସେ.ମି. ବ୍ୟବଧାନରେ ଲଗାନ୍ତୁ । ଖତ ଓ ସାର ହିସାବରେ ତୋରିଆ ପାଇଁ ୬୦:୩୦:୩୦ (N:P:K) କି.ଗ୍ରା. ପ୍ରତି ହେକ୍ଟର ଓ ସୋରିଷ ପାଇଁ ୮୦:୪୦:୪୦ (N:P:K) କି.ଗ୍ରା. ପ୍ରତି ହେକ୍ଟର ପ୍ରୟୋଗ କରନ୍ତୁ । ସମସ୍ତ ଫସାଏ ଓ ଫସଲର ସାର ଓ ୫୦% ସବିଧାନକାରୀ ସାରକୁ ମୂଳ ସାର ହିସାବରେ ପ୍ରୟୋଗ କରନ୍ତୁ ।

ପରିପରିବା-

ବର୍ତ୍ତମାନ ପାଗରେ ପ୍ରାକ ଋଦି ପରିପରିବା ଯଥା ମୂଳା, କୋଦି, ବନ୍ଧାକୋଦି, ଦିନ, ଟୋମାଟ ଆଦିର ଉନ୍ନତ କିସମ ଲଗାନ୍ତୁ । **ବାଇଗଣ ଓ ଭେଣ୍ଡି ରେ ଫଳ ଏବଂ କାଷ୍ଠ ବିହାର** ପ୍ରାରମ୍ଭିକ ପସ୍ୟାୟରେ ୧୫୦୦ppm @ ୬୦୦ମି.ଲି./ଏକର ନିମ୍ନ ଆଧାରିତ କୀଟନାଶକ ଷ୍ଟ୍ରେ କରନ୍ତୁ । ପରେ ୧୫ଦିନ ବ୍ୟବଧାନରେ ସିନୋସାଡ ୪୫% SC @ ୬୦ ମି.ଲି./ଏକର ଏବଂ ଥିଓଡିକାର୍ବ ୩୦୦ଗ୍ରାମ/ଏକର ରେ ବିକଳ୍ ଭାବେ ୨୦୦ ଲି. ପାଣିରେ ମିଶାଇ ଷ୍ଟ୍ରେ କରନ୍ତୁ । **ଭେଣ୍ଡିରେ ସାହେବି, ଲକାରେ ଉତ୍ତୁଣାଆ ଯୋକ, ସୁତଳରେ ଜର ଯୋକର** ପାଦୁରାଦି କୁ କମାକମା ପାଇଁ ଜମିତାକ୍ଲୋପିରିଡ୍ ୧୭.୮ SL @ ୫ମି.ଲି. କୁ ୧୦ଲି. ପାଣିରେ ମିଶାଇ ସିଞ୍ଚନ କରନ୍ତୁ ।

ପଶୁପକ୍ଷୀ-ପ ପଶୁପକ୍ଷୀକୁ ମିଶ୍ରିତ ଜାବସାର ଓ ଖିରି ଲବଣ ଖାଇବାକୁ ଦିଅନ୍ତୁ ଓ ଟୀକାକରଣ କରନ୍ତୁ । ପଶୁପକ୍ଷୀକୁ ଘାସ, ବୁଢ଼ା ଓ ପାଣିଜମୁଥିବା ସ୍ଥାନରୁ ଦୂରେଇ ରଖନ୍ତୁ ।



ଅଧିକା ସୂଚନା ପାଇଁ କୃଷି ବିଜ୍ଞାନ କେନ୍ଦ୍ର କଟକ ସହ ଯୋଗାଯୋଗ କରନ୍ତୁ(ମୋ-୯୮୭୧୪୪୫୦୮୦/୭୦୦୮୪୫୩୪୨୭)
 କଟକ ଜିଲ୍ଲାର କୃଷି ପାଣିପାଗ ଉପଦେଶ ପାଇଁ ମେଘଦୂତ ଆପ୍ ଓ ନିଜ ଅଞ୍ଚଳରେ ବିକୃଳି ପ୍ରାକ୍ ସୂଚନା ସକାଶେ ଦାନିନା ଆପ୍ କୁ ଅନୁସରଣ କରନ୍ତୁ





ଗ୍ରାମୀଣ କୃଷି ମୌସମ ସେବା
ଭାରତ ପାଣିପାଗ ବିଭାଗ
ଜିଲ୍ଲା କୃଷି ପାଣିପାଗ ବିଭାଗ
କୃଷି ବିଜ୍ଞାନ କେନ୍ଦ୍ର କଟକ



ଭାକ୍ୟୁଅନୁପ-ଜାତୀୟ ଧାନ ଗବେଷଣା କେନ୍ଦ୍ର, କଟକ

ପତ୍ରିକା ସଂଖ୍ୟା-୩୬
ତାରିଖ-୦୩.୧୧.୨୦୨୦

ନରସିଂହପୁର କୃଷି ପାଣିପାଗ ଉପଦେଶ ସେବା

ଜିଲ୍ଲା ବିଗତ ସପ୍ତାହ ପାଣିପାଗ ସୂଚନା

ପୂର୍ବ ସପ୍ତାହରେ ବୁକରେ ମୋଟ ୦୦ ମିମି ବର୍ଷା ଓ ଜିଲ୍ଲାରେ ମୋଟ ୦୦ ମିମି ବର୍ଷା ହୋଇଥିଲା । ଦିନର ହାରାହାରି ସର୍ବୋଚ୍ଚ ଓ ସର୍ବନିମ୍ନ ତାପମାତ୍ରା ଯଥାକ୍ରମେ ୩୩ ଡିଗ୍ରୀ ସି. ଓ ୨୧ ଡିଗ୍ରୀ ସି. ଥିଲା । ଜିଲ୍ଲାର ହାରାହାରି ଆପେକ୍ଷିକ ଆଦ୍ରତା ୬୯-୭୬% ରହିଥିଲା । **NDVI ମାନଚିତ୍ର ଅନୁସାରେ (୨୧.୧୦.୨୦୨୦-୨୭.୧୦.୨୦୨୦) ମଧ୍ୟରେ କଟକ ଜିଲ୍ଲାର ଅଧିକାଂଶ ଅଞ୍ଚଳରେ କୃଷି ସବୁଜତା କମ ରୁ ମଧ୍ୟମ ଧରଣରେ ଅଛି । SPI ମାନଚିତ୍ର ଅନୁସାରେ (୦୧.୧୦.୨୦୨୦-୨୮.୧୦.୨୦୨୦) ମଧ୍ୟରେ କଟକ ଜିଲ୍ଲାର ବର୍ଷା ସ୍ୱଭାବିକ ଅପେକ୍ଷା ମଧ୍ୟମ ଭାବେ ଆଡୁ ଅଛି ।**

ପାଣିପାଗ ପୂର୍ବାନୁମାନ- ଆଜିର ସକାଳ ୮.୩୦ ରୁ ତା.୦୮.୧୧.୨୦୨୦ ରିଷ୍ଟ ସକାଳ ୮.୩୦ ପର୍ଯ୍ୟନ୍ତ

ସାଧାରଣ ଉପଦେଶ- ବୁକରେ ଆଗକୁ ୫ ଦିନ(ଆଜି ୦୫ ନଭେମ୍ବର) ପାଗ ଶୁଷ୍କ ସମ୍ଭାବନା ଅଛି । ଦିନର ହାରାହାରି ସର୍ବୋଚ୍ଚ ଓ ସର୍ବନିମ୍ନ ତାପମାତ୍ରା ଯଥାକ୍ରମେ ୩୨-୩୪ ଡିଗ୍ରୀ ସି. ଓ ୧୫-୨୦ ଡିଗ୍ରୀ ସି. ହେବାର ଅନୁମାନ କରାଯାଇଛି । ଦିନର ହାରାହାରି ସର୍ବୋଚ୍ଚ ଓ ସର୍ବନିମ୍ନ ଆଦ୍ରତା ଯଥାକ୍ରମେ ୬୦-୭୯% ଓ ୩୬-୪୬% ହେବାର ଅନୁମାନ କରାଯାଇଛି । ଆଗାମୀ ୫ ଦିନ ଆକାଶ ମୁଖ୍ୟତଃ ନିର୍ମଳ ରହିବାର ସମ୍ଭାବନା ଅଛି । **ବର୍ତ୍ତମାନର ଶୁଷ୍କ ପାଗରେ ୮୦-୮୫% ପଦ୍ ଅବସ୍ଥାରେ ଥିବା ଧାନକୁ ଅନଳ କରି ସୁରକ୍ଷିତ ସ୍ଥାନରେ ରଖନ୍ତୁ । ବର୍ତ୍ତମାନ ପାଗରେ ସଞ୍ଚନ ମୁଗ, ବିରି, ରାଶିକୁ ବୁଣିବା ଓ ପ୍ରାକ ରବି ପରିପରିବା ପାଇଁ ତଳିଗରା ପ୍ରସ୍ତୁତି ଆରମ୍ଭ କରନ୍ତୁ । ରାତିର କମ୍ ତାପମାତ୍ରାରୁ ତଳିଗରା କୁ ରକ୍ଷା କରିବା ପାଇଁ ପଲିଥିନ ଦ୍ୱାରା ଆଚ୍ଛାଦନ କରନ୍ତୁ ଓ ଦିନବେଳା ଖୋଲା ରଖନ୍ତୁ । ଏହାସହ ଫସଲ ଓ ପରିପରିବା ରେ କୀଟନାଶକ ଓ ସାର ପ୍ରୟୋଗ ଓ ମାଟିର ବତର ଅନୁସାରେ ଜଳସେଚନ କାରି ରଖନ୍ତୁ ।**

ବୁକ	ନରସିଂହପୁର(ଆଜିର ସକାଳ ୮.୩୦ ରୁ ତା.୦୮.୧୧.୨୦୨୦ ରିଷ୍ଟ ସକାଳ ୮.୩୦ ପର୍ଯ୍ୟନ୍ତ)				
	୦୪.୧୧.୨୦୨୦	୦୫.୧୧.୨୦୨୦	୦୬.୧୧.୨୦୨୦	୦୭.୧୧.୨୦୨୦	୦୮.୧୧.୨୦୨୦
ତାରିଖ					
ବର୍ଷା (ମିମି)	୦	୦	୦	୦	୦
ସର୍ବାଧିକ ତାପମାତ୍ରା (ଡିଗ୍ରୀ ସି.)	୩୩	୩୩	୩୨	୩୪	୩୨
ସର୍ବନିମ୍ନ ତାପମାତ୍ରା (ଡିଗ୍ରୀ ସି.)	୨୦	୧୯	୧୮	୧୮	୧୫
ମେଘାନ୍ତ	୦	୦	୦	୦	୦
ସର୍ବାଧିକ ଆଦ୍ରତା (%)	୭୯	୭୪	୭୨	୭୩	୬୦
ସର୍ବନିମ୍ନ ଆଦ୍ରତା (%)	୪୬	୪୨	୩୮	୩୬	୩୭
ବାୟୁର ଗତି (କି.ମି./ଘ.)	୪	୪	୪	୩	୬
ବାୟୁର ଦିଗ (ଡିଗ୍ରୀ)	୩୪୫	୨୩	୧୧୬	୩୪୯	୩୪୭

ପାଣିପାଗଭିତ୍ତିକ କୃଷି ଉପଦେଶ

ଖରିଦ ଧାନ-

ବର୍ତ୍ତମାନ ଧାନ କେଷା ରୁ ଫୁଲ ଧରିବା ଅବସ୍ଥାରେ ଅଛି । ଯଦି ସଞ୍ଚନ ଧାନ କିସମ ୮୦-୮୫% ପଦ୍ ଅବସ୍ଥାରେ ଅଛି ତେବେ ବର୍ଷା ପରେ ଅନଳ କରି ସୁରକ୍ଷିତ ସ୍ଥାନରେ ରଖନ୍ତୁ । ଯଦି ଧାନଗଛରେ **ପତ୍ରହାକପୋଡା ରୋଗ** ଲାଗେ ତେବେ ଅଧିକ ଯୁକ୍ତ ସାର ସାଧନ ପ୍ରୟୋଗ କରନ୍ତୁ ନାହିଁ । ରୋଗର ନିରାକରଣ ପାଇଁ କାର୍ବେନ୍ଥାଲିମ ୨ଗ୍ରା. ପ୍ରତି ଲି. କିମ୍ବା ପ୍ରପିକୋନାଜୋଲ ୧ମି.ଲି. ପ୍ରତି ଲି. ପାଣିରେ ମିଶାଇ ସିଞ୍ଚନ କରନ୍ତୁ । ଯଦି ଧାନରେ କୀଟନାଶକ ଜମାତ **ପତ୍ରରେଖା ରୋଗ** ଲାଗେ ତେବେ ପ୍ଲା ମାଲସିନ @ ୨୦୦ଗ୍ରାମ କୁ ୨୦୦ଲି. ପାଣିରେ ମିଶାଇ କିମ୍ବା ଷ୍ଟେପ୍ଟୋସାଇକ୍ଲିନ (୩୦ଗ୍ରା.) + କପରଅକ୍ସିକ୍ଲୋରାଇଡ (୨୦୦ଗ୍ରା.) କୁ ୨୦୦ଲି. ପାଣିରେ ମିଶାଇ ଏକର ହିସାବରେ ୮ଦିନ ବ୍ୟବଧାନରେ ୨ଥର ସିଞ୍ଚନ କରନ୍ତୁ । ଧାନରେ **ସାହାରା ରୋଗ** ଲାଗିଲେ ପ୍ରପିକୋନାଜୋଲ ୫% EC @ ୨ମି.ଲି. କୁ ପ୍ରତି ଲି. ପାଣିରେ ମିଶାଇ କେଷା ଓ ଫୁଲ ଆସିବା ପୂର୍ବରୁ ସିଞ୍ଚନ କରନ୍ତୁ । ବର୍ତ୍ତମାନର ପାଗ ଓ ରାତିର କମ୍ ତାପମାତ୍ରା (୨୧-୨୩ ଡିଗ୍ରୀ ସି.) **ଚକଟା/ମାଟିଆଗୁଣି ପୋକ** ପାଇଁ ଅନୁକୂଳ ପରିବେଶ ଯଦି ଏହା ଲାଗେ ତେବେ ଜମିର ସୁଖୁ ପରିବେଶ କୁ ପରିବର୍ତ୍ତନ କରି ଓଡ଼ା ଓ ଶୁଷ୍କ ଅବଳ ବଦଳ ଭାବେ ରଖନ୍ତୁ । ଏହାର ନିରାକରଣ ପାଇଁ ପାଲମେନ୍ତ୍ରାକ୍ଟିନ ୫୦% WG @ ୪୦ଗ୍ରାମ କିମ୍ବା ବ୍ୟୁପ୍ରୋକ୍ସିମିନ @ ୩୩୦ମି.ଲି. କିମ୍ବା ଇମିଡାକ୍ଲୋପିରି ୧୭.୮% ଏସ.ଏଲ. @ ୫୦ମି.ଲି. କୁ ୨୦୦ ଲି. ପାଣିରେ ମିଶାଇ ସିଞ୍ଚନ କରନ୍ତୁ । ଧାନ ଜମିରେ **ପତ୍ରମୋଡା ପୋକ** ସମ୍ଭାବନା ଅଛି ଏହାପାଇଁ fipronil ୫%SC କୁ ପ୍ରତି ଲି. ପାଣିରେ ୨ମି.ଲି. ହିସାବରେ କିମ୍ବା କ୍ଲୋରୋଡ୍ରାନିପୋଲ ୧୮.୫%SC କୁ ପ୍ରତି ୧୦ଲି. ପାଣିରେ ୩ମି.ଲି. ହିସାବରେ ମିଶାଇ ଶୁଷ୍କ ପାଗରେ ସିଞ୍ଚନ କରନ୍ତୁ । ଯଦି ଧାନରେ **ଗଣି ପୋକ** ସମ୍ଭାବନା ଦେଖାଯାଏ ତେବେ ନିମ୍ନ ଜାତୀୟ କୀଟନାଶକ (୩୦୦ ppm) ୫ମି.ଲି. କୁ ପ୍ରତି ଲି. ପାଣିରେ କିମ୍ବା ଲାମଡାସାଇହାଲୋଥ୍ରାକ୍ଟିନ @ ୧.୫ମି.ଲି. କୁ ପ୍ରତି ଲି. ପାଣିରେ ମିଶାଇ ସିଞ୍ଚନ କରନ୍ତୁ ।

ତାଳି ଜାତୀୟ ଫସଲ:-

ବର୍ତ୍ତମାନ ପାଗରେ ଉନ୍ନତ ତାଳି ଜାତୀୟ ମୁଗ କିସମ ଯଥା ପିଡିଏମ ୫୪, ପିଡିଏମ ୧୧, ଓୟୁଏମ ୧୧୫, ଆଇପିଏମ ୨-୩, ଆଇପିଏମ ୨-୧୪, କେ ୮୫୧ ଏବଂ ବିରି ଜାତୀୟ କିସମ ଯଥା ଟି ୯, ପିୟୁ ୧୧, ପିୟୁ ୧୯, ପିୟୁ ୩୦, ପିୟୁ ୩୧, ଆଇପିୟୁ ୨-୪୩ ଆଦି କିସମ କୁ ୧୦କି.ଗ୍ରା. ପ୍ରତି ଏକର ହିସାବରେ ବୁଣନ୍ତୁ । ବୁଣିବା ପୂର୍ବରୁ ବିହନକୁ ରାଇଜୋବିୟମ୍ ବିକାଶ ଦ୍ୱାରା ବିଶୋଧନ କରନ୍ତୁ । ବିହନ ବୁଣିବା ପୂର୍ବରୁ ଶେଷ ଓଡ଼ି ତାଷ ସମୟରେ ଏକର ପ୍ରତି ୪କି.ଗ୍ରା. ଯୁରିଆ, ୩୫କି.ଗ୍ରା. ଡିଏପି ଓ ୧୩କି.ଗ୍ରା. ଏମଓପି ପ୍ରୟୋଗ କରନ୍ତୁ ଓ ବିହନକୁ ଧାତି କୁ ଧାତି ୩୦ସେ.ମି. ଓ ଗଛ କୁ ଗଛ ୧୦-୧୫ ସେ.ମି. ବ୍ୟବଧାନରେ ବୁଣନ୍ତୁ ।

ସୋରିଷ:-

ପୂର୍ବ ସପ୍ତାହର ବର୍ଷା ଓ ମାଟିର ବତରକୁ ବିନିଯୋଗ କରି ତୋରିଆ ଓ ସୋରିଷ ପାଇଁ ଜମି ପ୍ରସ୍ତୁତି ଆରମ୍ଭ କରନ୍ତୁ । ଉନ୍ନତ କିସମ ତୋରିଆ ଯଥା- ଅନୁରାଧା, ପାର୍ବତୀ, ସୁଶ୍ରୀ ଓ ସୋରିଷ କିସମ ଯଥା- ମାଲକୋବୋଲ୍, କେ.ଡି.୭ ଆଦିକୁ ୮-୧୦କି.ଗ୍ରା. ପ୍ରତି ହେକ୍ଟର ହିସାବରେ ୩୦ସେ.ମି.×୧୦ସେ.ମି. ବ୍ୟବଧାନରେ ଲଗାନ୍ତୁ । ଖତ ଓ ସାର ହିସାବରେ ତୋରିଆ ପାଇଁ ୬୦:୩୦:୩୦ (N:P:K) କି.ଗ୍ରା. ପ୍ରତି ହେକ୍ଟର ଓ ସୋରିଷ ପାଇଁ ୮୦:୪୦:୪୦ (N:P:K) କି.ଗ୍ରା. ପ୍ରତି ହେକ୍ଟର ପ୍ରୟୋଗ କରନ୍ତୁ । ସମସ୍ତ ପଟାସ ଓ ଫସ୍ଫରସ୍ ସାର ଓ ୫୦% ଯବକ୍ଷାରଜାନ ସାରକୁ ମୂଳ ସାର ହିସାବରେ ପ୍ରୟୋଗ କରନ୍ତୁ ।

ପରିପରିବା-

ବର୍ତ୍ତମାନ ପାଗରେ ପ୍ରାକ ରବି ପରିପରିବା ଯଥା ମୂଳା, କୋବି, ବନ୍ଧାକୋବି, ବିନ, ଟୋମାଟ ଆଦିର ଉନ୍ନତ କିସମ ଲଗାନ୍ତୁ । **ବାଉଁଶ ଓ ଭେଣ୍ଟି ରେ ଫଳ ଏବଂ କାଷ୍ଠ ବିହାର** ପ୍ରାରମ୍ଭିକ ପର୍ଯ୍ୟାୟରେ ୧୫୦୦ppm @ ୬୦ମି.ଲି./ଏକର ନିମ୍ନ ଆଧାରିତ କୀଟନାଶକ ଷ୍ଟ୍ରେ କରନ୍ତୁ । ପରେ ୧୫ଦିନ ବ୍ୟବଧାନରେ ସିନୋସାଇଡ୍ ୪୫% SC @ ୬୦ ମି.ଲି./ଏକର ଏବଂ ପିଓଡିକାର୍ବି ୩୦୦ଗ୍ରାମ/ଏକର ରେ ଦିକ୍ଫ ଭାବେ ୨୦୦ ଲି. ପାଣିରେ ମିଶାଇ ଷ୍ଟ୍ରେ କରନ୍ତୁ । **ଭେଣ୍ଟିରେ ସାହେବି, ଲଙ୍କାରେ ଉକୁଣୀଆ ପୋକ, ହୁଡ଼ଳରେ ଜର ପୋକ**ର ପାଦୁର୍କାଦ କୁ କମାଇବା ପାଇଁ ଇମିଡାକ୍ଲୋପିରି ୧୭.୮ SL @ ୫ମି.ଲି. କୁ ୧୦ଲି. ପାଣିରେ ମିଶାଇ ସିଞ୍ଚନ କରନ୍ତୁ ।

ପଶୁପାଳନ-

ପଶୁପାଳନକୁ ମିଶ୍ରିତ ଜାବସାର ଓ ଖଣିକ ଲବଣ ଖାଇବାକୁ ଦିଅନ୍ତୁ ଓ ଟୀକାକରଣ କରନ୍ତୁ । ପଶୁପାଳନକୁ ଘାସ, ବୃଦ୍ଧା ଓ ପାଣିକମୁଥିବା ସ୍ଥାନରୁ ଦୂରେଇ ରଖନ୍ତୁ ।





ଗ୍ରାମୀଣ କୃଷି ମୌସମ ସେବା
ଭାରତ ପାଣିପାଗ ବିଭାଗ
ଜିଲ୍ଲା କୃଷି ପାଣିପାଗ ବିଭାଗ
କୃଷି ବିଜ୍ଞାନ କେନ୍ଦ୍ର କଟକ



ଭାକ୍ୟୁଅନୁପ-ଜାତୀୟ ଧାନ ଗବେଷଣା କେନ୍ଦ୍ର, କଟକ

ପତ୍ରିକା ସଂଖ୍ୟା-୩୬
ତାରିଖ-୦୩.୧୧.୨୦୨୦

ନିଆଳି କୃଷି ପାଣିପାଗ ଉପଦେଶ ସେବା

ଜିଲ୍ଲା ବିଗତ ସପ୍ତାହ ପାଣିପାଗ ସୂଚନା

ପୂର୍ବ ସପ୍ତାହରେ ବୃକରେ ମୋଟ ୦୦ ମିମି ବର୍ଷା ଓ ଜିଲ୍ଲାରେ ମୋଟ ୦୦ ମିମି ବର୍ଷା ହୋଇଥିଲା । ଦିନର ହାରାହାରି ସର୍ବୋଚ୍ଚ ଓ ସର୍ବନିମ୍ନ ତାପମାତ୍ରା ଯଥାକ୍ରମେ ୩୩ ଡିଗ୍ରୀ ସି. ଓ ୨୧ ଡିଗ୍ରୀ ସି. ଥିଲା । ଜିଲ୍ଲାର ହାରାହାରି ଆପେକ୍ଷିକ ଆଦ୍ରତା ୬୯-୬୬% ରହିଥିଲା । **NDVI ମାନଚିତ୍ର ଅନୁସାରେ (୨୧.୧୦.୨୦୨୦-୨୭.୧୦.୨୦୨୦) ମଧ୍ୟରେ କଟକ ଜିଲ୍ଲାର ଅଧିକାଂଶ ଅଞ୍ଚଳରେ କୃଷି ସବୁଜତା କମ ରୁ ମଧ୍ୟମ ଧରଣରେ ଅଛି । SPI ମାନଚିତ୍ର ଅନୁସାରେ (୦୧.୧୦.୨୦୨୦-୨୮.୧୦.୨୦୨୦) ମଧ୍ୟରେ କଟକ ଜିଲ୍ଲାର ବର୍ଷା ସ୍ୱଭାବିକ ଅପେକ୍ଷା ମଧ୍ୟମ ଭାବେ ଆଡୁ ଅଛି ।**

ପାଣିପାଗ ପୂର୍ବାନୁମାନ- ଆଜିର ସକାଳ ୮.୩୦ ରୁ ତା.୦୮.୧୧.୨୦୨୦ ରିଖ ସକାଳ ୮.୩୦ ପର୍ଯ୍ୟନ୍ତ

ସାଧାରଣ ଉପଦେଶ- ବୃକରେ ଆଗକୁ ୫ ଦିନ(ଆଜି ୦୯ ଶନିବାର) ପାଗ ଶୁଷ୍କ ସମ୍ଭାବନା ଅଛି । ଦିନର ହାରାହାରି ସର୍ବୋଚ୍ଚ ଓ ସର୍ବନିମ୍ନ ତାପମାତ୍ରା ଯଥାକ୍ରମେ ୩୧-୩୨ ଡିଗ୍ରୀ ସି. ଓ ୧୭-୨୨ ଡିଗ୍ରୀ ସି. ହେବାର ଅନୁମାନ କରାଯାଇଛି । ଦିନର ହାରାହାରି ସର୍ବୋଚ୍ଚ ଓ ସର୍ବନିମ୍ନ ଆଦ୍ରତା ଯଥାକ୍ରମେ ୫୯-୭୨% ଓ ୩୮-୫୫% ହେବାର ଅନୁମାନ କରାଯାଇଛି । ଆଗାମୀ ୫ ଦିନ ଆକାଶ ମୁଖ୍ୟତଃ ନିର୍ମଳ ରହିବାର ସମ୍ଭାବନା ଅଛି । **ବର୍ତ୍ତମାନ ଶୁଷ୍କ ପାଗରେ ୮୦-୮୫% ପଦ୍ ଅବସ୍ଥାରେ ଥିବା ଧାନକୁ ଅନଳ କରି ସୁରକ୍ଷିତ ସ୍ଥାନରେ ରଖନ୍ତୁ । ବର୍ତ୍ତମାନ ପାଗରେ ସଞ୍ଚନ ମୁନ, ବିରି, ରାଶିକୃ ବୃକ୍ଷିକା ଓ ପ୍ରାକ ଋଦି ପରିପରିବା ପାଇଁ ତଳିଗରା ପ୍ରସ୍ତୁତି ଆରମ୍ଭ କରନ୍ତୁ । ରାତିର କମ୍ ତାପମାତ୍ରାରୁ ତଳିଗରା କୂରଣା କରିବା ପାଇଁ ପରିସ୍ଥିତ ବ୍ୱାରା ଆହ୍ୱାନ କରନ୍ତୁ ଓ ଦିନବେଳା ଖୋଲା ରଖନ୍ତୁ । ଏହାସହ ଫସଲ ଓ ପରିପରିବା ରେ କାଟନାଶକ ଓ ସାର ପ୍ରୟୋଗ ଓ ମାଟିର ବତର ଅନୁସାରେ ଜଳସେଚନ କାରି ରଖନ୍ତୁ ।**

ବୃକ	ନିଆଳି(ଆଜିର ସକାଳ ୮.୩୦ ରୁ ତା.୦୮.୧୧.୨୦୨୦ ରିଖ ସକାଳ ୮.୩୦ ପର୍ଯ୍ୟନ୍ତ)				
	୦୪.୧୧.୨୦୨୦	୦୫.୧୧.୨୦୨୦	୦୬.୧୧.୨୦୨୦	୦୭.୧୧.୨୦୨୦	୦୮.୧୧.୨୦୨୦
ତାରିଖ					
ବର୍ଷା (ମିମି)	୦	୦	୦	୦	୦
ସର୍ବୋଚ୍ଚ ତାପମାତ୍ରା (ଡିଗ୍ରୀ ସି.)	୩୨	୩୨	୩୨	୩୨	୩୧
ସର୍ବନିମ୍ନ ତାପମାତ୍ରା (ଡିଗ୍ରୀ ସି.)	୨୨	୨୧	୨୦	୨୦	୧୭
ମେଘାନ୍ତ	୨	୪	୦	୦	୦
ସର୍ବୋଚ୍ଚ ଆଦ୍ରତା (%)	୭୨	୫୯	୬୧	୬୦	୬୧
ସର୍ବନିମ୍ନ ଆଦ୍ରତା (%)	୫୫	୪୨	୩୯	୩୮	୪୧
ବାୟୁର ଗତି (କି.ମି./ଘ.)	୧୧	୧୦	୯	୯	୯
ବାୟୁର ଦିଗ (ଡିଗ୍ରୀ)	୪୫	୪୫	୬୦	୧୫	୨୩

ପାଣିପାଗଚିତ୍ର କୃଷି ଉପଦେଶ

ଖରିଡ଼ ଧାନ-

ବର୍ତ୍ତମାନ ଧାନ କେଷା ରୁ ଫୁଲ ଧରିବା ଅବସ୍ଥାରେ ଅଛି । ଯଦି ସଞ୍ଚନ ଧାନ କିସମ ୮୦-୮୫% ପଦ୍ ଅବସ୍ଥାରେ ଅଛି ତେବେ ବର୍ଷା ପରେ ଅନଳ କରି ସୁରକ୍ଷିତ ସ୍ଥାନରେ ରଖନ୍ତୁ । ଯଦି ଧାନଗଛରେ **ପତ୍ରହାକପୋଡ଼ା ରୋଗ** ଲାଗେ ତେବେ ଅଧିକ ଯୁଗ୍ମିଆ ସାର ପ୍ରୟୋଗ କରନ୍ତୁ ନାହିଁ । ରୋଗର ନିରାକରଣ ପାଇଁ କାର୍ବେନ୍ଥାଲିମ୍ ୨ଗ୍ରା. ପ୍ରତି ଲି. କିମ୍ବା ପ୍ରପିକୋନାଜୋଲ ୧ମି.ଲି. ପ୍ରତି ଲି. ପାଣିରେ ମିଶାଇ ସିଞ୍ଚନ କରନ୍ତୁ । ଯଦି ଧାନରେ କାବ୍ୱାଣ୍ଡୁ ଜନିତ **ପତ୍ରରେଖା ରୋଗ** ଲାଗେ ତେବେ ପ୍ଲା ମାଲସିନ @ ୨୦୦ଗ୍ରାମ କୁ ୨୦୦ଲି. ପାଣିରେ ମିଶାଇ କିମ୍ବା ଷ୍ଟେପୋସାଇକ୍ଲିନ (୩୦ଗ୍ରା.) + କପରଅକ୍ସିକ୍ଲୋରାଇଡ (୨୦୦ଗ୍ରା.) କୁ ୨୦୦ଲି. ପାଣିରେ ମିଶାଇ ଏକର ହିସାବରେ ୮ଦିନ ବ୍ୟବଧାନରେ ୨ଥର ସିଞ୍ଚନ କରନ୍ତୁ । ଧାନରେ **ସାହାରା ରୋଗ** ଲାଗିଲେ ପ୍ରପିକୋନାଜୋଲ ୫% EC @ ୨ମି.ଲି. କୁ ପ୍ରତି ଲି. ପାଣିରେ ମିଶାଇ କେଷା ଓ ଫୁଲ ଆସିବା ପୂର୍ବରୁ ସିଞ୍ଚନ କରନ୍ତୁ । ବର୍ତ୍ତମାନର ପାଗ ଓ ରାତିର କମ୍ ତାପମାତ୍ରା (୨୧-୨୩ ଡିଗ୍ରୀ.ସି.) **ଚକତା/ମାଟିଆସୁଣି ଯୋକ** ପାଇଁ ଅନୁକୂଳ ପରିବେଶ ଯଦି ଏହା ଲାଗେ ତେବେ ଜମିର ସୁଖୁ ପରିବେଶ କୁ ପରିବର୍ତ୍ତନ କରି ଓଡ଼ା ଓ ଶୁଷ୍କ ଅବଳ ବଦଳ ଭାବେ ରଖନ୍ତୁ । ଏହାର ନିରାକରଣ ପାଇଁ ପାଲମେଡ୍ରାକ୍ଟିନ୍ ୫୦% WG @ ୪୦ଗ୍ରାମ କିମ୍ବା ବ୍ୟୁପ୍ରୋକ୍ସିମିନ୍ @ ୩୩୦ମି.ଲି. କିମ୍ବା ଜମିତାକ୍ଲୋପ୍ରିଡ୍ ୧୭.୮% ଏସ.ଏଲ. @ ୫୦ମି.ଲି. କୁ ୨୦୦ ଲି. ପାଣିରେ ମିଶାଇ ସିଞ୍ଚନ କରନ୍ତୁ । ଧାନ ଜମିରେ **ପତ୍ରମୋଡ଼ା ଯୋକ** ସମ୍ଭାବନା ଅଛି ଏହାପାଇଁ **ଫିପ୍ରୋନିଲ ୫%SC** କୁ ପ୍ରତି ଲି. ପାଣିରେ ୨ମି.ଲି. ହିସାବରେ କିମ୍ବା କ୍ଲୋରାନଟ୍ରାନିପୋଲ ୧୮.୫%SC କୁ ପ୍ରତି ୧୦ଲି. ପାଣିରେ ୩ମି.ଲି. ହିସାବରେ ମିଶାଇ ଶୁଷ୍କ ପାଗରେ ସିଞ୍ଚନ କରନ୍ତୁ । ଯଦି ଧାନରେ **ଗଣି ଯୋକର** ସମ୍ଭାବନା ଦେଖାଯାଏ ତେବେ ନିମ୍ନ ଜାତୀୟ କାଟନାଶକ (୩୦୦ ppm) ୫ମି.ଲି. କୁ ପ୍ରତି ଲି. ପାଣିରେ କିମ୍ବା ଲାମଡ଼ାସାଇହାଲୋଥ୍ରିନ @ ୧.୫ମି.ଲି. କୁ ପ୍ରତି ଲି. ପାଣିରେ ମିଶାଇ ସିଞ୍ଚନ କରନ୍ତୁ ।

ଆଖୁ- ଆଖୁ ଫସଲରୁ ଅଧିକା ଜଳକୁ ନିଷ୍କାସନ ବ୍ୟବସ୍ଥା କରନ୍ତୁ । ରୋଗାକୃତ ଗଛକୁ ଜମିରୁ ବାହାରକୁ ବାହାର କରିଦିଅନ୍ତୁ । **ରିଙ୍ଗ ସର୍ ରୋଗ** ଦେଖାଗଲେ ମାନକୋଜେବ @ ୩ ଗ୍ରା. ପ୍ରତି ଲି. କିମ୍ବା କାର୍ବେନ୍ଥାଲିମ୍ @ ୩ ଗ୍ରା. ପ୍ରତି ଲି. ପାଣିରେ ମିଶାଇ ସିଞ୍ଚନ କରନ୍ତୁ । ବର୍ତ୍ତମାନ ଫସଲରେ **ଅଗକାଣ୍ଡବିକ୍ଷା ଯୋକ** ଲାଗିବାର ସମ୍ଭାବନା ଥିବାରୁ ପ୍ରତି ଲି. ପାଣିରେ ୨ମି.ଲି. ଫିପ୍ରୋକ୍ସିମିନ୍ ୫% SC କିମ୍ବା କ୍ୱେରା ାନିଲୋପୋଲ ୧୮.୫% SC ୦.୩ ମି.ଲି. କୁ ପ୍ରତି ଲି. ପାଣିରେ ମିଶାଇ ସିଞ୍ଚନ କରନ୍ତୁ । ବର୍ତ୍ତମାନ ପାଗରେ ଆଖୁରେ **ଶୋଷକ କାଟ ସଥା- ଦୁର୍ଗୁଣ୍ଡ କାଟ, ଧଳାମଛି, ବହିଆ ଯୋକ, କାଟା ଯୋକ** ଆଦି ଯଦି ଲାଗିଲେ ଏହାର ନିରାକରଣ ପାଇଁ ଆୟୋମେଥୋକ୍ୱାମ ୨୫ WG ୦.୨୫ଗ୍ରା. କିମ୍ବା ଜମିତାକ୍ଲୋପ୍ରିଡ୍ ୦.୪ମି.ଲି. କିମ୍ବା ତାରନୋଟେପ୍ସିରୋନ ୨୦% SG @ ୩ ଗ୍ରାମ କୁ ପ୍ରତି ଲି. ପାଣିରେ ମିଶାଇ କିଛି କିଛି ଦିନ ବ୍ୟବଧାନରେ ସିଞ୍ଚନ କରନ୍ତୁ ।

ଡାଲି ଜାତୀୟ ଫସଲ:- ବର୍ତ୍ତମାନ ପାଗରେ ଉନ୍ନତ ଡାଲି ଜାତୀୟ ମୁଗ କିସମ ଯଥା ପିଡିଏମ ୫୪, ପିଡିଏମ ୧୧, ଓୟୁଏମ ୧୧୫, ଆଇପିଏମ ୨-୩, ଆଇପିଏମ ୨-୧୪, କେ ୮୫୧ ଏବଂ ବିରି ଜାତୀୟ କିସମ ଯଥା ଟି ୯, ପିୟୁ ୧୧, ପିୟୁ ୧୧, ପିୟୁ ୩୦, ପିୟୁ ୩୧, ଆଇପିୟୁ ୨-୪୩ ଆଦି କିସମ କୁ ୧୦କି.ଗ୍ରା. ପ୍ରତି ଏକର ହିସାବରେ ବୁଣନ୍ତୁ । ବୃକ୍ଷିକା ପୂର୍ବରୁ ବିହନକୁ ରାଇକୋବିକ୍ସମ ବିକାଣ୍ଡ ଦ୍ୱାରା ବିଶୋଧନ କରନ୍ତୁ । ବିହନ ବୃକ୍ଷିକା ପୂର୍ବରୁ ଶେଷ ଓଡ଼ ଚାଷ ସମୟରେ ଏକର ପ୍ରତି ୪କି.ଗ୍ରା. ଯୁଗ୍ମିଆ, ୩୫କି.ଗ୍ରା. ଡିଏପି ଓ ୧୩କି.ଗ୍ରା. ଏମଓପି ପ୍ରୟୋଗ କରନ୍ତୁ ଓ ବିହନକୁ ଧାତି କୁ ଧାତି ୩୦ସେ.ମି. ଓ ଗଛ କୁ ଗଛ ୧୦-୧୫ ସେ.ମି. ବ୍ୟବଧାନରେ ବୁଣନ୍ତୁ ।

ସୋରିଷ:- ପୂର୍ବ ସପ୍ତାହର ବର୍ଷା ଓ ମାଟିର ବତରକୁ ଦିନିଯୋଗ କରି ତୋରିଆ ଓ ସୋରିଷ ପାଇଁ ଜମି ପ୍ରସ୍ତୁତି ଆରମ୍ଭ କରନ୍ତୁ । ଉନ୍ନତ କିସମ ତୋରିଆ ଯଥା- ଅନୁରାଧା, ପାର୍ବତୀ, ସୁଶ୍ରୀ ଓ ସୋରିଷ କିସମ ଯଥା- ମାଲକୋବୋଲୁ, ଜେ.ଡି ୬ ଆଦିକୁ ୮-୧୦କି.ଗ୍ରା. ପ୍ରତି ହେକ୍ଟର ହିସାବରେ ୩୦ସେ.ମି. x ୧୦ସେ.ମି. ବ୍ୟବଧାନରେ ଲଗାନ୍ତୁ । ଖତ ଓ ସାର ହିସାବରେ ତୋରିଆ ପାଇଁ ୬୦:୩୦:୩୦ (N:P:K) କି.ଗ୍ରା. ପ୍ରତି ହେକ୍ଟର ଓ ସୋରିଷ ପାଇଁ ୮୦:୪୦:୪୦ (N:P:K) କି.ଗ୍ରା. ପ୍ରତି ହେକ୍ଟର ପ୍ରୟୋଗ କରନ୍ତୁ । ସମସ୍ତ ଫସାଏ ଓ ଫସଲର ସାର ଓ ୫୦% ସବିଧାନକାରୀ ସାରକୁ ମୂଳ ସାର ହିସାବରେ ପ୍ରୟୋଗ କରନ୍ତୁ ।

ପରିପରିବା-

ବର୍ତ୍ତମାନ ପାଗରେ ପ୍ରାକ ଋଦି ପରିପରିବା ଯଥା ମୂଳା, କୋଦି, ବନ୍ଧାକୋଦି, ବିନ, ଟୋମାଟ ଆଦିର ଉନ୍ନତ କିସମ ଲଗାନ୍ତୁ । **ବାଇଗଣ ଓ ଭେଣ୍ଡି ରେ ଫଳ ଏବଂ କାଷ ବିହାର** ପ୍ରାରମ୍ଭିକ ପସ୍ୟାୟରେ ୧୫୦୦ppm @ ୬୦୦ମି.ଲି./ଏକର ନିମ୍ନ ଆଧାରିତ କାଟନାଶକ ଷ୍ଟ୍ରେ କରନ୍ତୁ । ପରେ ୧୫ଦିନ ବ୍ୟବଧାନରେ ସିନୋସାଇଡ ୪୫% SC @ ୬୦ ମି.ଲି./ଏକର ଏବଂ ଥିଓଡିକାର୍ବ ୩୦୦ଗ୍ରାମ/ଏକର ରେ ବିକଳ୍ ଭାବେ ୨୦୦ ଲି. ପାଣିରେ ମିଶାଇ ଷ୍ଟ୍ରେ କରନ୍ତୁ । **ଭେଣ୍ଡିରେ ସାହେବି, ଲକାରେ ଉତ୍ତୁଣାଆ ଯୋକ, ସୁତଳରେ ଜଳ ଯୋକର** ପାଦୁର୍କାଦ କୁ କମାକବା ପାଇଁ ଜମିତାକ୍ଲୋପ୍ରୋପିଡ୍ ୧୭.୮ SL @ ୫ମି.ଲି. କୁ ୧୦ଲି. ପାଣିରେ ମିଶାଇ ସିଞ୍ଚନ କରନ୍ତୁ ।

ପଶୁପକ୍ଷୀ- ପଶୁପକ୍ଷୀକୁ ନିଶ୍ଚିତ କାବସାର ଓ ଖିଚି ଲବଣ ଖାଇବାକୁ ଦିଅନ୍ତୁ ଓ ଟୀକାକରଣ କରନ୍ତୁ । ପଶୁପକ୍ଷୀକୁ ଘାସ, ବୁଦା ଓ ପାଣିକମ୍ପିସିବା ସ୍ଥାନରୁ ଦୂରେଇ ରଖନ୍ତୁ ।





ଗ୍ରାମୀଣ କୃଷି ମୌସମ ସେବା
ଭାରତ ପାଣିପାଗ ବିଭାଗ
ଜିଲ୍ଲା କୃଷି ପାଣିପାଗ ବିଭାଗ
କୃଷି ବିଜ୍ଞାନ କେନ୍ଦ୍ର କଟକ



ଭାକ୍ସୁଧୁପ-ଜାତୀୟ ଧାନ ଗବେଷଣା କେନ୍ଦ୍ର, କଟକ

ପତ୍ରିକା ସଂଖ୍ୟା-୩୬
ତାରିଖ-୦୩.୧୧.୨୦୨୦

ନିଶ୍ଚିତକୋଇଲି କୃଷି ପାଣିପାଗ ଉପଦେଶ ସେବା

ଜିଲ୍ଲା ବିଗତ ସପ୍ତାହ ପାଣିପାଗ ସୂଚନା

ପୂର୍ବ ସପ୍ତାହରେ ବୁଦ୍ଧରେ ମୋଟ ୦୦ ମିମି ବର୍ଷା ଓ ଜିଲ୍ଲାରେ ମୋଟ ୦୦ ମିମି ବର୍ଷା ହୋଇଥିଲା । ଦିନର ହାରାହାରି ସର୍ବୋଚ୍ଚ ଓ ସର୍ବନିମ୍ନ ତାପମାତ୍ରା ଯଥାକ୍ରମେ ୩୩ ଡିଗ୍ରୀ ସି. ଓ ୨୧ ଡିଗ୍ରୀ ସି. ଥିଲା । ଜିଲ୍ଲାର ହାରାହାରି ଆପେକ୍ଷିକ ଆଦ୍ରତା ୬୯-୭୬% ରହିଥିଲା । **NDVI ମାନଚିତ୍ର ଅନୁସାରେ (୨୧.୧୦.୨୦୨୦-୨୭.୧୦.୨୦୨୦) ମଧ୍ୟରେ କଟକ ଜିଲ୍ଲାର ଅଧିକାଂଶ ଅଞ୍ଚଳରେ କୃଷି ସବୁଜତା କମ ରୁ ମଧ୍ୟମ ଧରଣରେ ଅଛି । SPI ମାନଚିତ୍ର ଅନୁସାରେ (୦୧.୧୦.୨୦୨୦-୨୮.୧୦.୨୦୨୦) ମଧ୍ୟରେ କଟକ ଜିଲ୍ଲାର ବର୍ଷା ସ୍ୱଭାବିକ ଅପେକ୍ଷା ମଧ୍ୟମ ଭାବେ ଆଡୁ ଅଛି ।**

ପାଣିପାଗ ପୂର୍ବାନୁମାନ- ଆଜିର ସକାଳ ୮.୩୦ ରୁ ତା.୦୮.୧୧.୨୦୨୦ ରିଷ୍ଟ ସକାଳ ୮.୩୦ ପର୍ଯ୍ୟନ୍ତ

ସାଧାରଣ ଉପଦେଶ- ବୁଦ୍ଧରେ ଆମକୁ ୫ ଦିନ(ଆଜି ୦୫ ନିବାର) ପାଗ ଶୁଷ୍କ ସମ୍ଭାବନା ଅଛି । ଦିନର ହାରାହାରି ସର୍ବୋଚ୍ଚ ଓ ସର୍ବନିମ୍ନ ତାପମାତ୍ରା ଯଥାକ୍ରମେ ୩୧-୩୨ ଡିଗ୍ରୀ ସି. ଓ ୧୭-୨୧ ଡିଗ୍ରୀ ସି. ହେବାର ଅନୁମାନ କରାଯାଇଛି । ଦିନର ହାରାହାରି ସର୍ବୋଚ୍ଚ ଓ ସର୍ବନିମ୍ନ ଆଦ୍ରତା ଯଥାକ୍ରମେ ୫୬-୬୭% ଓ ୩୭-୫୧% ହେବାର ଅନୁମାନ କରାଯାଇଛି । ଆଗାମୀ ୫ ଦିନ ଆକାଶ ମୁଖ୍ୟତଃ ନିର୍ମଳ ରହିବାର ସମ୍ଭାବନା ଅଛି । **ବର୍ତ୍ତମାନର ଶୁଷ୍କ ପାଗରେ ୮୦-୮୫% ପଦ୍ ଅବସ୍ଥାରେ ଥିବା ଧାନକୁ ଅନଳ କରି ସୁରକ୍ଷିତ ସ୍ଥାନରେ ରଖନ୍ତୁ । ବର୍ତ୍ତମାନ ପାଗରେ ସଞ୍ଚନ ମୁନ, ବିରି, ରାଶିକା ବୁଣିବା ଓ ପ୍ରାକ୍ତ ରବି ପରିପରିବା ପାଇଁ ତଳିଗରା ପ୍ରସ୍ତୁତି ଆରମ୍ଭ କରନ୍ତୁ । ରାତିର କମ୍ ତାପମାତ୍ରାକୁ ତଳିଗରା କୁ ରକ୍ଷା କରିବା ପାଇଁ ପଲିଥିନ ବ୍ଲାକ୍ ଆଚ୍ଛାଦନ କରନ୍ତୁ ଓ ଦିନବେଳା ଖୋଲା ରଖନ୍ତୁ । ଏହାସହ ଫସଲ ଓ ପରିପରିବା ରେ କୀଟନାଶକ ଓ ସାର ପ୍ରୟୋଗ ଓ ମାଟିର ବତର ଅନୁସାରେ ଜଳସେଚନ କାରି ରଖନ୍ତୁ ।**

ବୁଦ୍ଧ	ନିଶ୍ଚିତକୋଇଲି(ଆଜିର ସକାଳ ୮.୩୦ ରୁ ତା.୦୮.୧୧.୨୦୨୦ ରିଷ୍ଟ ସକାଳ ୮.୩୦ ପର୍ଯ୍ୟନ୍ତ)				
	୦୪.୧୧.୨୦୨୦	୦୫.୧୧.୨୦୨୦	୦୬.୧୧.୨୦୨୦	୦୭.୧୧.୨୦୨୦	୦୮.୧୧.୨୦୨୦
ତାରିଖ					
ବର୍ଷା (ମିମି)	୦	୦	୦	୦	୦
ସର୍ବାଧିକ ତାପମାତ୍ରା (ଡିଗ୍ରୀ ସି.)	୩୨	୩୨	୩୨	୩୨	୩୧
ସର୍ବନିମ୍ନ ତାପମାତ୍ରା (ଡିଗ୍ରୀ ସି.)	୨୧	୨୧	୨୦	୨୦	୧୭
ମେଘାନ୍ତ	୧	୨	୦	୦	୦
ସର୍ବାଧିକ ଆଦ୍ରତା (%)	୬୭	୫୬	୫୭	୬୫	୬୦
ସର୍ବନିମ୍ନ ଆଦ୍ରତା (%)	୫୧	୪୦	୩୭	୪୦	୩୮
ବାୟୁର ଗତି (କି.ମି./ଘ.)	୧୦	୮	୮	୮	୮
ବାୟୁର ଦିଗ (ଡିଗ୍ରୀ)	୪୫	୨୩	୬୦	୧୮	୩୬୦

ପାଣିପାଗଚିତ୍ର କୃଷି ଉପଦେଶ

ଖରିଦ ଧାନ-

ବର୍ତ୍ତମାନ ଧାନ କେଷା ରୁ ଫୁଲ ଧରିବା ଅବସ୍ଥାରେ ଅଛି । ଯଦି ସଞ୍ଚନ ଧାନ କିସମ ୮୦-୮୫% ପଦ୍ ଅବସ୍ଥାରେ ଅଛି ତେବେ ବର୍ଷା ପରେ ଅନଳ କରି ସୁରକ୍ଷିତ ସ୍ଥାନରେ ରଖନ୍ତୁ । ଯଦି ଧାନଗଛରେ **ପତ୍ରହାକପୋଡା ରୋଗ** ଲାଗେ ତେବେ ଅଧିକ ଯୁଗ୍ମିଆ ସାର ପ୍ରୟୋଗ କରନ୍ତୁ ନାହିଁ । ରୋଗର ନିରାକରଣ ପାଇଁ କାର୍ବେନ୍ଥାଲିମ୍ ୨ଗ୍ରା. ପ୍ରତି ଲି. କିମ୍ବା ପ୍ରିପିକୋନାକୋଲ ୧ମି.ଲି. ପ୍ରତି ଲି. ପାଣିରେ ମିଶାଇ ସିଞ୍ଚନ କରନ୍ତୁ । ଯଦି ଧାନରେ କୀଟାଣୁ ଜମାତ **ପତ୍ରରେଖା ରୋଗ** ଲାଗେ ତେବେ ପ୍ଲା ମାଲସିନ @ ୨୦୦ଗ୍ରାମ କୁ ୨୦୦ଲି. ପାଣିରେ ମିଶାଇ କିମ୍ବା ଷ୍ଟେପ୍ସୋସାଇକ୍ଲିନ (୩୦ଗ୍ରା.) + କପରଅକ୍ସିକ୍ଲୋରାଇଡ (୨୦୦ଗ୍ରା.) କୁ ୨୦୦ଲି. ପାଣିରେ ମିଶାଇ ଏକର ହିସାବରେ ୮ଦିନ ବ୍ୟବଧାନରେ ୨ଥର ସିଞ୍ଚନ କରନ୍ତୁ । ଧାନରେ **ସାହାରା ରୋଗ** ଲାଗିଲେ ପ୍ରିପିକୋନାକୋଲ ୫% EC @ ୨ମି.ଲି. କୁ ପ୍ରତି ଲି. ପାଣିରେ ମିଶାଇ କେଷା ଓ ଫୁଲ ଆସିବା ପୂର୍ବରୁ ସିଞ୍ଚନ କରନ୍ତୁ । ବର୍ତ୍ତମାନର ପାଗ ଓ ରାତିର କମ୍ ତାପମାତ୍ରା (୨୧-୨୩ ଡିଗ୍ରୀ.ସି.) **ଚକଟା/ମାଟିଆଗୁଣି ଯୋକ** ପାଇଁ ଅନୁକୂଳ ପରିବେଶ ଯଦି ଏହା ଲାଗେ ତେବେ ଜମିର ସୁଖୁ ପରିବେଶ କୁ ପରିବର୍ତ୍ତନ କରି ଓଡ଼ା ଓ ଶୁଷ୍କ ଅବଳ ବଦଳ ଭାବେ ରଖନ୍ତୁ । ଏହାର ନିରାକରଣ ପାଇଁ ପାଲମେଡ୍ରାକ୍ଟିନ ୫୦% WG @ ୪୦ଗ୍ରାମ କିମ୍ବା ବ୍ୟୁପ୍ରୋକ୍ସିମିନ @ ୩୩୦ମି.ଲି. କିମ୍ବା ଜମିତାକ୍ଲୋପ୍ରିଡ ୧୭.୮% ଏସ.ଏଲ. @ ୫୦ମି.ଲି. କୁ ୨୦୦ ଲି. ପାଣିରେ ମିଶାଇ ସିଞ୍ଚନ କରନ୍ତୁ । ଧାନ ଜମିରେ **ପତ୍ରମୋଡା ଯୋକ** ସମ୍ଭାବନା ଅଛି ଏହାପାଇଁ fipronil ୫%SC କୁ ପ୍ରତି ଲି. ପାଣିରେ ୨ମି.ଲି. ହିସାବରେ କିମ୍ବା କ୍ଲୋରାନଟ୍ରାନିପୋଲ ୧୮.୫%SC କୁ ପ୍ରତି ୧୦ଲି. ପାଣିରେ ୩ମି.ଲି. ହିସାବରେ ମିଶାଇ ଶୁଷ୍କ ପାଗରେ ସିଞ୍ଚନ କରନ୍ତୁ । ଯଦି ଧାନରେ **ଗଣି ଯୋକର** ସମ୍ଭାବନା ଦେଖାଯାଏ ତେବେ ନିମ୍ନ ଜାତୀୟ କୀଟନାଶକ (୩୦୦ ppm) ୫ମି.ଲି. କୁ ପ୍ରତି ଲି. ପାଣିରେ କିମ୍ବା ଲାମଡାସାଇହାଲୋଥ୍ରିନ @ ୧.୫ମି.ଲି. କୁ ପ୍ରତି ଲି. ପାଣିରେ ମିଶାଇ ସିଞ୍ଚନ କରନ୍ତୁ ।

ଆଖି- ଆଖି ଫସଲରୁ ଅଧିକା ଜଳକୁ ନିଷ୍କାସନ ବ୍ୟବସ୍ଥା କରନ୍ତୁ । ରୋଗାକୃତ ଗଛକୁ ଜମିରୁ ବାହାରକୁ ବାହାର କରିଦିଅନ୍ତୁ । **ରିଙ୍ଗ ସର୍ ରୋଗ** ଦେଖାଗଲେ ମାନକୋଜେବ @ ୩ ଗ୍ରା. ପ୍ରତି ଲି. କିମ୍ବା କାର୍ବେନ୍ଥାଲିମ୍ @ ୩ ଗ୍ରା. ପ୍ରତି ଲି. ପାଣିରେ ମିଶାଇ ସିଞ୍ଚନ କରନ୍ତୁ । ବର୍ତ୍ତମାନ ଫସଲରେ **ଅଗକାଣ୍ଡବିକ୍ଷା ଯୋକ** ଲାଗିବାର ସମ୍ଭାବନା ଥିବାରୁ ପ୍ରତି ଲି. ପାଣିରେ ୨ମି.ଲି. ଫିପ୍ରୋକ୍ସିମିନ ୫% SC କିମ୍ବା କ୍ଲୋରା ୍ରାନିଲୋପୋଲ ୧୮.୫% SC ୦.୩ ମି.ଲି. କୁ ପ୍ରତି ଲି. ପାଣିରେ ମିଶାଇ ସିଞ୍ଚନ କରନ୍ତୁ । ବର୍ତ୍ତମାନ ପାଗରେ ଆଖିରେ **ଶୋଷକ କୀଟ ଯଥା- ଦୁର୍ଗପୁଷ୍ କୀଟ, ଧଳାମଛି, ବହିଆ ଯୋକ, କାଟା ଯୋକ** ଆଦି ଯଦି ଲାଗିଲେ ଏହାର ନିରାକରଣ ପାଇଁ ଆୟୋମେଥୋକ୍ସିମ ୨୫ WG ୦.୨୫ଗ୍ରା. କିମ୍ବା ଜମିତାକ୍ଲୋପ୍ରିଡ ୦.୪ମି.ଲି. କିମ୍ବା ତାରନୋଟେଫ୍ପୁରୋନ ୨୦% SG @ ୩ ଗ୍ରାମ କୁ ପ୍ରତି ଲି. ପାଣିରେ ମିଶାଇ କିଛି କିଛି ଦିନ ବ୍ୟବଧାନରେ ସିଞ୍ଚନ କରନ୍ତୁ ।

ଡାଲି ଜାତୀୟ ଫସଲ:- ବର୍ତ୍ତମାନ ପାଗରେ ଉନ୍ନତ ଡାଲି ଜାତୀୟ ମୁଗ କିସମ ଯଥା ପିଡିଏମ ୫୪, ପିଡିଏମ ୧୧, ଓୟୁଏମ ୧୧୫, ଆଇପିଏମ ୨-୩, ଆଇପିଏମ ୨-୧୪, କେ ୮୫୧ ଏବଂ ବିରି ଜାତୀୟ କିସମ ଯଥା ଟି ୯, ପିୟୁ ୧୧, ପିୟୁ ୧୧, ପିୟୁ ୩୦, ପିୟୁ ୩୧, ଆଇପିୟୁ ୨-୪୩ ଆଦି କିସମ କୁ ୧୦କି.ଗ୍ରା. ପ୍ରତି ଏକର ହିସାବରେ ବୁଣନ୍ତୁ । ବୁଣିବା ପୂର୍ବରୁ ବିହନକୁ ରାଇକୋବିକ୍ସମ ବିକାଶୀ ଦ୍ୱାରା ବିଶୋଧନ କରନ୍ତୁ । ବିହନ ବୁଣିବା ପୂର୍ବରୁ ଶେଷ ଓଡ଼ ଚାଷ ସମୟରେ ଏକର ପ୍ରତି ୪କି.ଗ୍ରା. ଯୁଗ୍ମିଆ, ୩୫କି.ଗ୍ରା. ଡିଏପି ଓ ୧୩କି.ଗ୍ରା. ଏମଓପି ପ୍ରୟୋଗ କରନ୍ତୁ ଓ ବିହନକୁ ଧାତି କୁ ଧାତି ୩୦ସେ.ମି. ଓ ଗଛ କୁ ଗଛ ୧୦-୧୫ ସେ.ମି. ବ୍ୟବଧାନରେ ବୁଣନ୍ତୁ ।

ସୋରିଷ:- ପୂର୍ବ ସପ୍ତାହର ବର୍ଷା ଓ ମାଟିର ବତରକୁ ବିନିଯୋଗ କରି ତୋରିଆ ଓ ସୋରିଷ ପାଇଁ ଜମି ପ୍ରସ୍ତୁତି ଆରମ୍ଭ କରନ୍ତୁ । ଉନ୍ନତ କିସମ ତୋରିଆ ଯଥା- ଅନୁରାଧା, ପାର୍ବତୀ, ସୁଶ୍ରୀ ଓ ସୋରିଷ କିସମ ଯଥା- ମାଲକୋବୋଲୁ, ଜେ.ଡି ୬ ଆଦିକୁ ୮-୧୦କି.ଗ୍ରା. ପ୍ରତି ହେକ୍ଟର ହିସାବରେ ୩୦ସେ.ମି. x ୧୦ସେ.ମି. ବ୍ୟବଧାନରେ ଲଗାନ୍ତୁ । ଖତ ଓ ସାର ହିସାବରେ ତୋରିଆ ପାଇଁ ୬୦:୩୦:୩୦ (N:P:K) କି.ଗ୍ରା. ପ୍ରତି ହେକ୍ଟର ଓ ସୋରିଷ ପାଇଁ ୮୦:୪୦:୪୦ (N:P:K) କି.ଗ୍ରା. ପ୍ରତି ହେକ୍ଟର ପ୍ରୟୋଗ କରନ୍ତୁ । ସମସ୍ତ ଫସାଏ ଓ ଫସଲର ସାର ଓ ୫୦% ସବିଶାରକାମ ସାରକୁ ମୂଳ ସାର ହିସାବରେ ପ୍ରୟୋଗ କରନ୍ତୁ ।

ପରିପରିବା-

ବର୍ତ୍ତମାନ ପାଗରେ ପ୍ରାକ୍ତ ରବି ପରିପରିବା ଯଥା ମୂଳା, କୋଦି, ବନ୍ଧାକୋଦି, ବିନ, ଟୋମାଟ ଆଦିର ଉନ୍ନତ କିସମ ଲଗାନ୍ତୁ । **ବାଲଗଣ ଓ ଭେଣ୍ଟି ରେ ଫଳ ଏବଂ କାଷ୍ଟ ବିହାର** ପ୍ରାରମ୍ଭିକ ପସ୍ୟାୟରେ ୧୫୦୦ppm @ ୬୦୦ମି.ଲି./ଏକର ନିମ୍ନ ଆଧାରିତ କୀଟନାଶକ ଷ୍ଟ୍ରେ କରନ୍ତୁ । ପରେ ୧୫ଦିନ ବ୍ୟବଧାନରେ ସିନୋସାଡ ୪୫% SC @ ୬୦ ମି.ଲି./ଏକର ଏବଂ ଥିଓଡିକାର୍ବ ୩୦୦ଗ୍ରାମ/ଏକର ରେ ବିକଳ୍ ଭାବେ ୨୦୦ ଲି. ପାଣିରେ ମିଶାଇ ଷ୍ଟ୍ରେ କରନ୍ତୁ । **ଭେଣ୍ଟିରେ ସାହେବି, ଲକାରେ ଉତ୍ତୁଣୀଆ ଯୋକ, ସୁତଳରେ ଜର ଯୋକର** ପାଦୁରାଦି କୁ କମାକବା ପାଇଁ ଜମିତାକ୍ଲୋପ୍ରୋପିଡ ୧୭.୮ SL @ ୫ମି.ଲି. କୁ ୧୦ଲି. ପାଣିରେ ମିଶାଇ ସିଞ୍ଚନ କରନ୍ତୁ ।

ପଶୁପକ୍ଷୀ- ପଶୁପକ୍ଷୀକୁ ନିଶ୍ଚିତ କାବସାର ଓ ଖିଚି ଲବଣ ଖାଇବାକୁ ଦିଅନ୍ତୁ ଓ ଟୀକାକରଣ କରନ୍ତୁ । ପଶୁପକ୍ଷୀକୁ ଘାସ, ବୁଦା ଓ ପାଣିକମ୍ପିସିବା ସ୍ଥାନରୁ ଦୂରେଇ ରଖନ୍ତୁ ।



ଅଧିକା ସୂଚନା ପାଇଁ କୃଷି ବିଜ୍ଞାନ କେନ୍ଦ୍ର କଟକ ସହ ଯୋଗାଯୋଗ କରନ୍ତୁ(ମୋ-୯୮୭୧୪୪୫୦୮୦/୭୦୦୮୪୫୩୪୨୭)
କଟକ ଜିଲ୍ଲାର କୃଷି ପାଣିପାଗ ଉପଦେଶ ପାଇଁ ମେଘଦୂତ ଆପ୍ ଓ ନିଜ ଅଞ୍ଚଳରେ ବିକୃଳି ପ୍ରାକ୍ ସୂଚନା ସକାଶେ ଦାନିନା ଆପ୍ କୁ ଅନୁସରଣ କରନ୍ତୁ





ଗ୍ରାମୀଣ କୃଷି ମୌସମ ସେବା
ଭାରତ ପାଣିପାଗ ବିଭାଗ
ଜିଲ୍ଲା କୃଷି ପାଣିପାଗ ବିଭାଗ
କୃଷି ବିଜ୍ଞାନ କେନ୍ଦ୍ର କଟକ



ଭାକ୍ୟୁଅନୁପ-ଜାତୀୟ ଧାନ ଗବେଷଣା କେନ୍ଦ୍ର, କଟକ

ପତ୍ରିକା ସଂଖ୍ୟା-୩୬
 ତାରିଖ-୦୩.୧୧.୨୦୨୦

ସାଲେପୁର କୃଷି ପାଣିପାଗ ଉପଦେଶ ସେବା

ଜିଲ୍ଲା ବିଗତ ସମ୍ପ୍ରାହ ପାଣିପାଗ ସୂଚନା

ପୂର୍ବ ସମ୍ପ୍ରାହରେ ବୁକରେ ମୋଟ ୦୦ ମିମି ବର୍ଷା ଓ ଜିଲ୍ଲାରେ ମୋଟ ୦୦ ମିମି ବର୍ଷା ହୋଇଥିଲା । ଦିନର ହାରାହାରି ସର୍ବୋଚ୍ଚ ଓ ସର୍ବନିମ୍ନ ତାପମାତ୍ରା ଯଥାକ୍ରମେ ୩୩ ଡିଗ୍ରୀ ସି. ଓ ୨୧ ଡିଗ୍ରୀ ସି. ଥିଲା । ଜିଲ୍ଲାର ହାରାହାରି ଆପେକ୍ଷିକ ଆଦ୍ରତା ୬୯-୭୬% ରହିଥିଲା । **NDVI ମାନଚିତ୍ର ଅନୁସାରେ (୨୧.୧୦.୨୦୨୦-୨୭.୧୦.୨୦୨୦) ମଧ୍ୟରେ କଟକ ଜିଲ୍ଲାର ଅଧିକାଂଶ ଅଞ୍ଚଳରେ କୃଷି ସବୁଜତା କମ ରୁ ମଧ୍ୟମ ଧରଣରେ ଅଛି । SPI ମାନଚିତ୍ର ଅନୁସାରେ (୦୧.୧୦.୨୦୨୦-୨୮.୧୦.୨୦୨୦) ମଧ୍ୟରେ କଟକ ଜିଲ୍ଲାର ବର୍ଷା ସ୍ୱଭାବିକ ଅପେକ୍ଷା ମଧ୍ୟମ ଭାବେ ଆଡୁ ଅଛି ।**

ପାଣିପାଗ ପୂର୍ବାନୁମାନ- ଆଜିର ସକାଳ ୮.୩୦ ରୁ ତା.୦୮.୧୧.୨୦୨୦ ରିଷ୍ଟ ସକାଳ ୮.୩୦ ପର୍ଯ୍ୟନ୍ତ

ସାଧାରଣ ଉପଦେଶ- ବୁକରେ ଆଗକୁ ୫ ଦିନ(ଆଜି ୦୫ ନଭେମ୍ବର) ପାଗ ଶୁଷ୍କ ସମ୍ଭାବନା ଅଛି । ଦିନର ହାରାହାରି ସର୍ବୋଚ୍ଚ ଓ ସର୍ବନିମ୍ନ ତାପମାତ୍ରା ଯଥାକ୍ରମେ ୩୧-୩୨ ଡିଗ୍ରୀ ସି. ଓ ୧୭-୨୧ ଡିଗ୍ରୀ ସି. ହେବାର ଅନୁମାନ କରାଯାଇଛି । ଦିନର ହାରାହାରି ସର୍ବୋଚ୍ଚ ଓ ସର୍ବନିମ୍ନ ଆଦ୍ରତା ଯଥାକ୍ରମେ ୫୬-୬୭% ଓ ୩୭-୫୧% ହେବାର ଅନୁମାନ କରାଯାଇଛି । ଆଗାମୀ ୫ ଦିନ ଆକାଶ ମୁଖ୍ୟତଃ ନିର୍ମଳ ରହିବାର ସମ୍ଭାବନା ଅଛି । **ବର୍ତ୍ତମାନର ଶୁଷ୍କ ପାଗରେ ୮୦-୮୫% ପଦ୍ ଅବସ୍ଥାରେ ଥିବା ଧାନକୁ ଅନଳ କରି ସୁରକ୍ଷିତ ସ୍ଥାନରେ ରଖନ୍ତୁ । ବର୍ତ୍ତମାନ ପାଗରେ ସଞ୍ଚନ ମୁନ, ବିରି, ରାଶିକା ବୁଣିବା ଓ ପ୍ରାକ ରବି ପରିପରିବା ପାଇଁ ତଳିଗରା ପ୍ରସ୍ତୁତି ଆରମ୍ଭ କରନ୍ତୁ । ରାତିର କମ୍ ତାପମାତ୍ରାରୁ ତଳିଗରା କୁ ରକ୍ଷା କରିବା ପାଇଁ ପଲିଥିନ ଦ୍ୱାରା ଆଚ୍ଛାଦନ କରନ୍ତୁ ଓ ଦିନବେଳା ଖୋଲା ରଖନ୍ତୁ । ଏହାସହ ଫସଲ ଓ ପରିପରିବା ରେ କୀଟନାଶକ ଓ ସାର ପ୍ରୟୋଗ ଓ ମାଟିର ବତର ଅନୁସାରେ ଜଳସେଚନ କରି ରଖନ୍ତୁ ।**

ବୁକ	ସାଲେପୁର(ଆଜିର ସକାଳ ୮.୩୦ ରୁ ତା.୦୮.୧୧.୨୦୨୦ ରିଷ୍ଟ ସକାଳ ୮.୩୦ ପର୍ଯ୍ୟନ୍ତ)				
	୦୪.୧୧.୨୦୨୦	୦୫.୧୧.୨୦୨୦	୦୬.୧୧.୨୦୨୦	୦୭.୧୧.୨୦୨୦	୦୮.୧୧.୨୦୨୦
ତାରିଖ					
ବର୍ଷା (ମିମି)	୦	୦	୦	୦	୦
ସର୍ବାଧିକ ତାପମାତ୍ରା (ଡିଗ୍ରୀ ସି.)	୩୨	୩୨	୩୨	୩୨	୩୧
ସର୍ବନିମ୍ନ ତାପମାତ୍ରା (ଡିଗ୍ରୀ ସି.)	୨୧	୨୧	୨୦	୨୦	୧୭
ମେଘାନ୍ତ	୦	୨	୦	୦	୦
ସର୍ବାଧିକ ଆଦ୍ରତା (%)	୬୭	୫୬	୫୭	୬୭	୬୦
ସର୍ବନିମ୍ନ ଆଦ୍ରତା (%)	୫୧	୪୦	୩୭	୩୯	୩୮
ବାୟୁର ଗତି (କି.ମି./ଘ.)	୧୦	୮	୮	୭	୮
ବାୟୁର ଦିଗ (ଡିଗ୍ରୀ)	୪୫	୨୩	୬୦	୧୫	୩୪୫

ପାଣିପାଗଭିତ୍ତିକ କୃଷି ଉପଦେଶ

ଖରିଦ ଧାନ-

ବର୍ତ୍ତମାନ ଧାନ କେଷା ରୁ ଫୁଲ ଧରିବା ଅବସ୍ଥାରେ ଅଛି । ଯଦି ସଞ୍ଚନ ଧାନ କିସମ ୮୦-୮୫% ପଦ୍ ଅବସ୍ଥାରେ ଅଛି ତେବେ ବର୍ଷା ପରେ ଅନଳ କରି ସୁରକ୍ଷିତ ସ୍ଥାନରେ ରଖନ୍ତୁ । ଯଦି ଧାନଗଛରେ **ପତ୍ରହାକପୋଡା ରୋଗ** ଲାଗେ ତେବେ ଅଧିକ ଯୁକ୍ତ ସାର ସାଧନ ପ୍ରୟୋଗ କରନ୍ତୁ ନାହିଁ । ରୋଗର ନିରାକରଣ ପାଇଁ କାର୍ବେନ୍ଥାଲିମ୍ ୨ଗ୍ରା. ପ୍ରତି ଲି. କିମ୍ବା ପ୍ରପିକୋନାଜୋଲ ୧ମି.ଲି. ପ୍ରତି ଲି. ପାଣିରେ ମିଶାଇ ସିଞ୍ଚନ କରନ୍ତୁ । ଯଦି ଧାନରେ କୀଟନାଶକ ଜମାତ **ପତ୍ରରେଖା ରୋଗ** ଲାଗେ ତେବେ ପ୍ଲା ମାଲସିନ @ ୨୦୦ଗ୍ରାମ କୁ ୨୦୦ଲି. ପାଣିରେ ମିଶାଇ କିମ୍ବା ଷ୍ଟେପ୍ପୋସାଇକ୍ଲିନ (୩୦ଗ୍ରା.) + କପରଅକ୍ସିକ୍ଲୋରାଇଡ (୨୦୦ଗ୍ରା.) କୁ ୨୦୦ଲି. ପାଣିରେ ମିଶାଇ ଏକର ହିସାବରେ ୮ଦିନ ବ୍ୟବଧାନରେ ୨ଥର ସିଞ୍ଚନ କରନ୍ତୁ । ଧାନରେ **ସାହାରା ରୋଗ** ଲାଗିଲେ ପ୍ରପିକୋନାଜୋଲ ୫% EC @ ୨ମି.ଲି. କୁ ପ୍ରତି ଲି. ପାଣିରେ ମିଶାଇ କେଷା ଓ ଫୁଲ ଆସିବା ପୂର୍ବରୁ ସିଞ୍ଚନ କରନ୍ତୁ । ବର୍ତ୍ତମାନର ପାଗ ଓ ରାତିର କମ୍ ତାପମାତ୍ରା (୨୧-୨୩ ଡିଗ୍ରୀ ସି.) **ଚକଟା/ମାଟିଆଗୁଣି ପୋକ** ପାଇଁ ଅନୁକୂଳ ପରିବେଶ ସୃଷ୍ଟି ଏହା ଲାଗେ ତେବେ ଜମିର ସୁଖୁ ପରିବେଶ କୁ ପରିବର୍ତ୍ତନ କରି ଓଡ଼ା ଓ ଶୁଷ୍କ ଅବଳ ବଦଳ ଭାବେ ରଖନ୍ତୁ । ଏହାର ନିରାକରଣ ପାଇଁ ପାଲମେଟ୍ରାକ୍ଲିନ ୫୦% WG @ ୪୦ଗ୍ରାମ କିମ୍ବା ବ୍ୟୁପ୍ରୋକ୍ସିମିନ @ ୩୩୦ମି.ଲି. କିମ୍ବା ଇମିଡାକ୍ଲୋପିରି ୧୭.୮% ଏସ.ଏଲ. @ ୫୦ମି.ଲି. କୁ ୨୦୦ ଲି. ପାଣିରେ ମିଶାଇ ସିଞ୍ଚନ କରନ୍ତୁ । ଧାନ ଜମିରେ **ପତ୍ରମୋଡା ପୋକ** ସମ୍ଭାବନା ଅଛି ଏହାପାଇଁ fipronil ୫%SC କୁ ପ୍ରତି ଲି. ପାଣିରେ ୨ମି.ଲି. ହିସାବରେ କିମ୍ବା କ୍ଲୋରୋଡ୍ରାମିପୋଲ ୧୮.୫%SC କୁ ପ୍ରତି ୧୦ଲି. ପାଣିରେ ୩ମି.ଲି. ହିସାବରେ ମିଶାଇ ଶୁଷ୍କ ପାଗରେ ସିଞ୍ଚନ କରନ୍ତୁ । ଯଦି ଧାନରେ **ଗଣି ପୋକର** ସମ୍ଭାବନା ଦେଖାଯାଏ ତେବେ ନିମ୍ନ ଜାତୀୟ କୀଟନାଶକ (୩୦୦ ppm) ୫ମି.ଲି. କୁ ପ୍ରତି ଲି. ପାଣିରେ କିମ୍ବା ଲାମଡାସାଇହାଲୋଥ୍ରାକ୍ଲିନ @ ୧.୫ମି.ଲି. କୁ ପ୍ରତି ଲି. ପାଣିରେ ମିଶାଇ ସିଞ୍ଚନ କରନ୍ତୁ ।

ତାଳି ଜାତୀୟ ଫସଲ:-

ବର୍ତ୍ତମାନ ପାଗରେ ଉନ୍ନତ ତାଳି ଜାତୀୟ ମୁନ କିସମ ଯଥା ପିଡିଏମ ୫୪, ପିଡିଏମ ୧୧, ଓୟୁଏମ ୧୧୫, ଆଇପିଏମ ୨-୩, ଆଇପିଏମ ୨-୧୪, କେ ୮୫୧ ଏବଂ ବିରି ଜାତୀୟ କିସମ ଯଥା ଟି ୯, ପିୟୁ ୧୧, ପିୟୁ ୧୯, ପିୟୁ ୩୦, ପିୟୁ ୩୧, ଆଇପିୟୁ ୨-୪୩ ଆଦି କିସମ କୁ ୧୦କି.ଗ୍ରା. ପ୍ରତି ଏକର ହିସାବରେ ବୁଣନ୍ତୁ । ବୁଣିବା ପୂର୍ବରୁ ବିହନକୁ ରାଇଜୋବିୟମ୍ ବିଜାଣୁ ଦ୍ୱାରା ବିଶୋଧନ କରନ୍ତୁ । ବିହନ ବୁଣିବା ପୂର୍ବରୁ ଶେଷ ଓଡ଼ି ତାଷ ସମୟରେ ଏକର ପ୍ରତି ୪କି.ଗ୍ରା. ଯୁରିଆ, ୩୫କି.ଗ୍ରା. ଡିଏପି ଓ ୧୩କି.ଗ୍ରା. ଏମପି ପ୍ରୟୋଗ କରନ୍ତୁ ଓ ବିହନକୁ ଯାତି କୁ ଯାତି ୩୦ସେ.ମି. ଓ ଗଛ କୁ ଗଛ ୧୦-୧୫ ସେ.ମି. ବ୍ୟବଧାନରେ ବୁଣନ୍ତୁ ।

ସୋରିଷ:-

ପୂର୍ବ ସମ୍ପ୍ରାହର ବର୍ଷା ଓ ମାଟିର ବତରକୁ ବିନିଯୋଗ କରି ତୋରିଆ ଓ ସୋରିଷ ପାଇଁ ଜମି ପ୍ରସ୍ତୁତି ଆରମ୍ଭ କରନ୍ତୁ । ଉନ୍ନତ କିସମ ତୋରିଆ ଯଥା- ଅନୁରାଧା, ପାର୍ବତୀ, ସୁଶ୍ରୀ ଓ ସୋରିଷ କିସମ ଯଥା- ମାଲକୋବୋଲ୍, କେ.ଡି.୭ ଆଦିକୁ ୮-୧୦କି.ଗ୍ରା. ପ୍ରତି ହେକ୍ଟର ହିସାବରେ ୩୦ସେ.ମି.×୧୦ସେ.ମି. ବ୍ୟବଧାନରେ ଲଗାନ୍ତୁ । ଖତ ଓ ସାର ହିସାବରେ ତୋରିଆ ପାଇଁ ୬୦:୩୦:୩୦ (N:P:K) କି.ଗ୍ରା. ପ୍ରତି ହେକ୍ଟର ଓ ସୋରିଷ ପାଇଁ ୮୦:୪୦:୪୦ (N:P:K) କି.ଗ୍ରା. ପ୍ରତି ହେକ୍ଟର ପ୍ରୟୋଗ କରନ୍ତୁ । ସମସ୍ତ ପଟାସ ଓ ଫସ୍ଫରସ୍ ସାର ଓ ୫୦% ଯବକ୍ଷାରଜାନ ସାରକୁ ମୂଳ ସାର ହିସାବରେ ପ୍ରୟୋଗ କରନ୍ତୁ ।

ପରିପରିବା-

ବର୍ତ୍ତମାନ ପାଗରେ ପ୍ରାକ ରବି ପରିପରିବା ଯଥା ମୂଳା, କୋବି, ବନ୍ଧାକୋବି, ବିନ, ଟୋମାଟ ଆଦିର ଉନ୍ନତ କିସମ ଲଗାନ୍ତୁ । **ବାଉଁଶ ଓ ଭେଣ୍ଟି ରେ ଫଳ ଏବଂ କାଷ୍ଠ ବିହାର** ପ୍ରାରମ୍ଭିକ ପର୍ଯ୍ୟାୟରେ ୧୫୦୦ppm @ ୬୦୦ମି.ଲି./ଏକର ନିମ୍ନ ଆଧାରିତ କୀଟନାଶକ ଷ୍ଟ୍ରେ କରନ୍ତୁ । ପରେ ୧୫ଦିନ ବ୍ୟବଧାନରେ ସିନୋସାଡ୍ ୪୫% SC @ ୬୦ ମି.ଲି./ଏକର ଏବଂ ପିଓଡିକାର୍ବ ୩୦୦ଗ୍ରାମ/ଏକର ରେ ଦିକ୍ଫ ଭାବେ ୨୦୦ ଲି. ପାଣିରେ ମିଶାଇ ଷ୍ଟ୍ରେ କରନ୍ତୁ । **ଭେଣ୍ଟିରେ ସାହେବି, ଲଙ୍କାରେ ଉକୁଣୀଆ ପୋକ, ହୁଡ଼ଳରେ ଜର ପୋକର** ପାଦୁର୍କାବ କୁ କମାଇବା ପାଇଁ ଇମିଡାକ୍ଲୋପିରି ୧୭.୮ SL @ ୫ମି.ଲି. କୁ ୧୦ଲି. ପାଣିରେ ମିଶାଇ ସିଞ୍ଚନ କରନ୍ତୁ ।

ପଶୁପାଳନ-

ପଶୁପାଳନ ମିଶ୍ରିତ ଜୀବସାର ଓ ଖଣିକ ଲବଣ ଖାଇବାକୁ ଦିଅନ୍ତୁ ଓ ଟୀକାକରଣ କରନ୍ତୁ । ପଶୁପାଳନ ଘାସ, ବୃଦ୍ଧା ଓ ପାଣିକମ୍ପୂସିବା ସ୍ଥାନରୁ ଦୂରେଇ ରଖନ୍ତୁ ।





ଗ୍ରାମୀଣ କୃଷି ମୌସମ ସେବା
ଭାରତ ପାଣିପାଗ ବିଭାଗ
ଜିଲ୍ଲା କୃଷି ପାଣିପାଗ ବିଭାଗ
କୃଷି ବିଜ୍ଞାନ କେନ୍ଦ୍ର କଟକ



ଭାକ୍ୟୁଅନୁପ-ଜାତୀୟ ଧାନ ଗବେଷଣା କେନ୍ଦ୍ର, କଟକ

ପତ୍ରିକା ସଂଖ୍ୟା-୩୬
ତାରିଖ-୦୩.୧୧.୨୦୨୦

ଟାଙ୍ଗୀ-ଚୌଦ୍ୱାର କୃଷି ପାଣିପାଗ ଉପଦେଶ ସେବା

ଜିଲ୍ଲା ବିଗତ ସମ୍ପାଦ୍ୟ ପାଣିପାଗ ସୂଚନା

ପୂର୍ବ ସମ୍ପାଦ୍ୟରେ ବୁକରେ ମୋଟ ୦୦ ମିମି ବର୍ଷା ଓ ଜିଲ୍ଲାରେ ମୋଟ ୦୦ ମିମି ବର୍ଷା ହୋଇଥିଲା । ଦିନର ହାରାହାରି ସର୍ବୋଚ୍ଚ ଓ ସର୍ବନିମ୍ନ ତାପମାତ୍ରା ଯଥାକ୍ରମେ ୩୩ ଡିଗ୍ରୀ ସି. ଓ ୨୧ ଡିଗ୍ରୀ ସି. ଥିଲା । ଜିଲ୍ଲାର ହାରାହାରି ଆପେକ୍ଷିକ ଆଦ୍ରତା ୬୯-୭୬% ରହିଥିଲା । **NDVI ମାନଚିତ୍ର ଅନୁସାରେ (୨୧.୧୦.୨୦୨୦-୨୭.୧୦.୨୦୨୦) ମଧ୍ୟରେ କଟକ ଜିଲ୍ଲାର ଅଧିକାଂଶ ଅଞ୍ଚଳରେ କୃଷି ସବୁଜତା କମ ରୁ ମଧ୍ୟମ ଧରଣରେ ଅଛି । SPI ମାନଚିତ୍ର ଅନୁସାରେ (୦୧.୧୦.୨୦୨୦-୨୮.୧୦.୨୦୨୦) ମଧ୍ୟରେ କଟକ ଜିଲ୍ଲାର ବର୍ଷା ସ୍ୱଭାବିକ ଅପେକ୍ଷା ମଧ୍ୟମ ଭାବେ ଆଡୁ ଅଛି ।**

ପାଣିପାଗ ପୂର୍ବାନୁମାନ- ଆଜିର ସକାଳ ୮.୩୦ ରୁ ତା.୦୮.୧୧.୨୦୨୦ ରିଷ୍ଟ ସକାଳ ୮.୩୦ ପର୍ଯ୍ୟନ୍ତ

ସାଧାରଣ ଉପଦେଶ- ବୁକରେ ଆଗକୁ ୫ ଦିନ(ଆଜି ୦୫ ନଭେମ୍ବର) ପାଗ ଶୁଷ୍କ ସମ୍ଭାବନା ଅଛି । ଦିନର ହାରାହାରି ସର୍ବୋଚ୍ଚ ଓ ସର୍ବନିମ୍ନ ତାପମାତ୍ରା ଯଥାକ୍ରମେ ୩୦-୩୨ ଡିଗ୍ରୀ ସି. ଓ ୨୦-୨୪ ଡିଗ୍ରୀ ସି. ହେବାର ଅନୁମାନ କରାଯାଇଛି । ଦିନର ହାରାହାରି ସର୍ବୋଚ୍ଚ ଓ ସର୍ବନିମ୍ନ ଆଦ୍ରତା ଯଥାକ୍ରମେ ୫୮-୭୦% ଓ ୪୩-୫୪% ହେବାର ଅନୁମାନ କରାଯାଇଛି । ଆଗାମୀ ୫ ଦିନ ଆକାଶ ମୁଖ୍ୟତଃ ନିର୍ମଳ ରହିବାର ସମ୍ଭାବନା ଅଛି । **ବର୍ତ୍ତମାନର ଶୁଷ୍କ ପାଗରେ ୮୦-୮୫% ପଦ୍ ଅବସ୍ଥାରେ ଥିବା ଧାନକୁ ଅନଳ କରି ସୁରକ୍ଷିତ ସ୍ଥାନରେ ରଖନ୍ତୁ । ବର୍ତ୍ତମାନ ପାଗରେ ସଞ୍ଚନ ମୁନ, ବିରି, ରାଶିକା ବୃକ୍ଷିକା ଓ ପ୍ରାକ ରବି ପନିପରିବା ପାଇଁ ତଳିଗରା ପ୍ରସ୍ତୁତି ଆରମ୍ଭ କରନ୍ତୁ । ରାତିର କମ୍ ତାପମାତ୍ରାରୁ ତଳିଗରା କୁ ରକ୍ଷା କରିବା ପାଇଁ ପଲିଥିନ ବ୍ଲାକ ଆଚ୍ଛାଦନ କରନ୍ତୁ ଓ ଦିନବେଳା ଖୋଲା ରଖନ୍ତୁ । ଏହାସହ ଫସଲ ଓ ପନିପରିବା ରେ କୀଟନାଶକ ଓ ସାର ପ୍ରୟୋଗ ଓ ମାଟିର ବତର ଅନୁସାରେ ଜଳସେଚନ କାରି ରଖନ୍ତୁ ।**

ବୁକ	ଟାଙ୍ଗୀ-ଚୌଦ୍ୱାର(ଆଜିର ସକାଳ ୮.୩୦ ରୁ ତା.୦୮.୧୧.୨୦୨୦ ରିଷ୍ଟ ସକାଳ ୮.୩୦ ପର୍ଯ୍ୟନ୍ତ)				
	୦୪.୧୧.୨୦୨୦	୦୫.୧୧.୨୦୨୦	୦୬.୧୧.୨୦୨୦	୦୭.୧୧.୨୦୨୦	୦୮.୧୧.୨୦୨୦
ତାରିଖ					
ବର୍ଷା (ମିମି)	୦	୦	୦	୦	୦
ସର୍ବାଧିକ ତାପମାତ୍ରା (ଡିଗ୍ରୀ ସି.)	୩୨	୩୧	୩୧	୩୧	୩୦
ସର୍ବନିମ୍ନ ତାପମାତ୍ରା (ଡିଗ୍ରୀ ସି.)	୨୪	୨୨	୨୨	୨୧	୨୦
ମେଘାନ୍ତ	୪	୪	୦	୦	୦
ସର୍ବାଧିକ ଆଦ୍ରତା (%)	୭୦	୬୧	୫୯	୬୬	୫୮
ସର୍ବନିମ୍ନ ଆଦ୍ରତା (%)	୫୪	୪୮	୪୫	୪୭	୪୩
ବାୟୁର ଗତି (କି.ମି./ଘ.)	୧୩	୧୨	୧୧	୧୧	୧୪
ବାୟୁର ଦିଗ (ଡିଗ୍ରୀ)	୪୫	୪୫	୬୫	୪୫	୧୯

ପାଣିପାଗଭିତ୍ତିକ କୃଷି ଉପଦେଶ

ଖରିଦ ଧାନ-

ବର୍ତ୍ତମାନ ଧାନ କେଷା ରୁ ଫୁଲ ଧରିବା ଅବସ୍ଥାରେ ଅଛି । ଯଦି ସଞ୍ଚନ ଧାନ କିସମ ୮୦-୮୫% ପଦ୍ ଅବସ୍ଥାରେ ଅଛି ତେବେ ବର୍ଷା ପରେ ଅନଳ କରି ସୁରକ୍ଷିତ ସ୍ଥାନରେ ରଖନ୍ତୁ । ଯଦି ଧାନଗଛରେ **ପତ୍ରହାକପୋଡା ରୋଗ** ଲାଗେ ତେବେ ଅଧିକ ଯୁକ୍ତ ସାର ସାଧନ ପ୍ରୟୋଗ କରନ୍ତୁ ନାହିଁ । ରୋଗର ନିରାକରଣ ପାଇଁ କାର୍ବେନ୍ଥାଲିମ୍ ୨ଗ୍ରା. ପ୍ରତି ଲି. କିମ୍ବା ପ୍ରପିକୋନାଜୋଲ ୧ମି.ଲି. ପ୍ରତି ଲି. ପାଣିରେ ମିଶାଇ ସିଞ୍ଚନ କରନ୍ତୁ । ଯଦି ଧାନରେ କୀଟନାଶକ ଜମାତ **ପତ୍ରରୋଷା ରୋଗ** ଲାଗେ ତେବେ ପ୍ଲା ମାଲସିନ @ ୨୦୦ଗ୍ରାମ କୁ ୨୦୦ଲି. ପାଣିରେ ମିଶାଇ କିମ୍ବା ଷ୍ଟେପ୍ଟୋସାଇକ୍ଲିନ (୩୦ଗ୍ରା.) + କପରଅକ୍ସିକ୍ଲୋରାଇଡ (୨୦୦ଗ୍ରା.) କୁ ୨୦୦ଲି. ପାଣିରେ ମିଶାଇ ଏକର ହିସାବରେ ୮ଦିନ ବ୍ୟବଧାନରେ ୨ଥର ସିଞ୍ଚନ କରନ୍ତୁ । ଧାନରେ **ସାହାରା ରୋଗ** ଲାଗିଲେ ପ୍ରପିକୋନାଜୋଲ ୫% EC @ ୨ମି.ଲି. କୁ ପ୍ରତି ଲି. ପାଣିରେ ମିଶାଇ କେଷା ଓ ଫୁଲ ଆସିବା ପୂର୍ବରୁ ସିଞ୍ଚନ କରନ୍ତୁ । ବର୍ତ୍ତମାନର ପାଗ ଓ ରାତିର କମ୍ ତାପମାତ୍ରା (୨୧-୨୩ ଡିଗ୍ରୀ ସି.) **ଚକଡା/ମାଟିଆଗୁଣି ପୋକ** ପାଇଁ ଅନୁକୂଳ ପରିବେଶ ଯଦି ଏହା ଲାଗେ ତେବେ ଜମିର ସୁଖୁ ପରିବେଶ କୁ ପରିବର୍ତ୍ତନ କରି ଓଡ଼ା ଓ ଶୁଷ୍କ ଅବଳ ବଦଳ ଭାବେ ରଖନ୍ତୁ । ଏହାର ନିରାକରଣ ପାଇଁ ପାଲମେନ୍ତ୍ରାକ୍ଟିନ ୫୦% WG @ ୪୦ଗ୍ରାମ କିମ୍ବା ବ୍ୟୁପ୍ରୋକ୍ସିମିନ @ ୩୩୦ମି.ଲି. କିମ୍ବା ଇମିଡାକ୍ଲୋପିରି ୧୭.୮% ଏସ.ଏଲ. @ ୫୦ମି.ଲି. କୁ ୨୦୦ ଲି. ପାଣିରେ ମିଶାଇ ସିଞ୍ଚନ କରନ୍ତୁ । ଧାନ ଜମିରେ **ପତ୍ରମୋଡା ପୋକ** ସମ୍ଭାବନା ଅଛି ଏହାପାଇଁ fipronil ୫%SC କୁ ପ୍ରତି ଲି. ପାଣିରେ ୨ମି.ଲି. ହିସାବରେ କିମ୍ବା କ୍ଲୋରୋଡ୍ରାନିପୋଲ ୧୮.୫%SC କୁ ପ୍ରତି ୧୦ଲି. ପାଣିରେ ୩ମି.ଲି. ହିସାବରେ ମିଶାଇ ଶୁଷ୍କ ପାଗରେ ସିଞ୍ଚନ କରନ୍ତୁ । ଯଦି ଧାନରେ **ଗଣି ପୋକର** ସମ୍ଭାବନା ଦେଖାଯାଏ ତେବେ ନିମ୍ନ ଜାତୀୟ କୀଟନାଶକ (୩୦୦ ppm) ୫ମି.ଲି. କୁ ପ୍ରତି ଲି. ପାଣିରେ କିମ୍ବା ଲାମଡାସାଇହାଲୋଥ୍ରିନ @ ୧.୫ମି.ଲି. କୁ ପ୍ରତି ଲି. ପାଣିରେ ମିଶାଇ ସିଞ୍ଚନ କରନ୍ତୁ ।

ତାଳି ଜାତୀୟ ଫସଲ:-

ବର୍ତ୍ତମାନ ପାଗରେ ଉନ୍ନତ ତାଳି ଜାତୀୟ ମୁନ କିସମ ଯଥା ପିଡିଏମ ୫୪, ପିଡିଏମ ୧୧, ଓୟୁଏମ ୧୧୫, ଆଇପିଏମ ୨-୩, ଆଇପିଏମ ୨-୧୪, କେ ୮୫୧ ଏବଂ ବିରି ଜାତୀୟ କିସମ ଯଥା ଟି ୯, ପିୟୁ ୧୧, ପିୟୁ ୧୯, ପିୟୁ ୩୦, ପିୟୁ ୩୧, ଆଇପିୟୁ ୨-୪୩ ଆଦି କିସମ କୁ ୧୦କି.ଗ୍ରା. ପ୍ରତି ଏକର ହିସାବରେ ବୁଣନ୍ତୁ । ବୃକ୍ଷିକା ପୂର୍ବରୁ ବିହନକୁ ରାଇଜୋବିୟମ୍ ବିଜାଣୁ ଦ୍ୱାରା ବିଶୋଧନ କରନ୍ତୁ । ବିହନ ବୃକ୍ଷିକା ପୂର୍ବରୁ ଶେଷ ଓଡ଼ ଚାଷ ସମୟରେ ଏକର ପ୍ରତି ୪କି.ଗ୍ରା. ଯୁରିଆ, ୩୫କି.ଗ୍ରା. ଡିଏପି ଓ ୧୩କି.ଗ୍ରା. ଏମଓପି ପ୍ରୟୋଗ କରନ୍ତୁ ଓ ବିହନକୁ ଯାତି କୁ ଯାତି ୩୦ସେ.ମି. ଓ ଗଛ କୁ ଗଛ ୧୦-୧୫ ସେ.ମି. ବ୍ୟବଧାନରେ ବୁଣନ୍ତୁ ।

ସୋରିଷ:-

ପୂର୍ବ ସମ୍ପାଦ୍ୟର ବର୍ଷା ଓ ମାଟିର ବତରକୁ ଦିନିଯୋଗ କରି ତୋରିଆ ଓ ସୋରିଷ ପାଇଁ ଜମି ପ୍ରସ୍ତୁତି ଆରମ୍ଭ କରନ୍ତୁ । ଉନ୍ନତ କିସମ ତୋରିଆ ଯଥା- ଅନୁରାଧା, ପାର୍ବତୀ, ସୁଶ୍ରୀ ଓ ସୋରିଷ କିସମ ଯଥା- ମାଲକୋବୋଲ୍, କେ.ଡି ୭ ଆଦିକୁ ୮-୧୦କି.ଗ୍ରା. ପ୍ରତି ହେକ୍ଟର ହିସାବରେ ୩୦ସେ.ମି.×୧୦ସେ.ମି. ବ୍ୟବଧାନରେ ଲଗାନ୍ତୁ । ଖତ ଓ ସାର ହିସାବରେ ତୋରିଆ ପାଇଁ ୬୦:୩୦:୩୦ (N:P:K) କି.ଗ୍ରା. ପ୍ରତି ହେକ୍ଟର ଓ ସୋରିଷ ପାଇଁ ୮୦:୪୦:୪୦ (N:P:K) କି.ଗ୍ରା. ପ୍ରତି ହେକ୍ଟର ପ୍ରୟୋଗ କରନ୍ତୁ । ସମସ୍ତ ପଟାସ ଓ ଫସଲର ସାର ଓ ୫୦% ସବଣାରଜାନ ସାରକୁ ମୂଳ ସାର ହିସାବରେ ପ୍ରୟୋଗ କରନ୍ତୁ ।

ପନିପରିବା-

ବର୍ତ୍ତମାନ ପାଗରେ ପ୍ରାକ ରବି ପନିପରିବା ଯଥା ମୂଳା, କୋବି, ବନ୍ଧାକୋବି, ବିନ, ଟୋମାଟ ଆଦିର ଉନ୍ନତ କିସମ ଲଗାନ୍ତୁ । **ବାଇଗଣ ଓ ଭେଣ୍ଟି ରେ ଫଳ ଏବଂ କାଣ୍ଡ ବିହାର** ପ୍ରାରମ୍ଭିକ ପର୍ଯ୍ୟାୟରେ ୧୫୦୦ppm @ ୬୦୦ମି.ଲି./ଏକର ନିମ୍ନ ଆଧାରିତ କୀଟନାଶକ ଷ୍ଟ୍ରେ କରନ୍ତୁ । ପରେ ୧୫ଦିନ ବ୍ୟବଧାନରେ ସିନୋସାଡ ୪୫% SC @ ୬୦ ମି.ଲି./ଏକର ଏବଂ ପିଓଡିକାର୍ବ ୩୦୦ଗ୍ରାମ/ଏକର ରେ ଦିକ୍ଷ୍ଟ ଭାବେ ୨୦୦ ଲି. ପାଣିରେ ମିଶାଇ ଷ୍ଟ୍ରେ କରନ୍ତୁ । **ଭେଣ୍ଟିରେ ସାହେବି, ଲଙ୍କାରେ ଭକ୍ତଶ୍ୟାମା ପୋକ, ହୁଡ଼ଳରେ ଜର ପୋକର** ପାଦୁର୍କାଦ କୁ କମାଇବା ପାଇଁ ଇମିଡାକ୍ଲୋପିରି ୧୭.୮ SL @ ୫ମି.ଲି. କୁ ୧୦ଲି. ପାଣିରେ ମିଶାଇ ସିଞ୍ଚନ କରନ୍ତୁ ।

ପଶୁପାଳନ-

ପଶୁପାଳନ ମିଶ୍ରିତ ଜୀବସାର ଓ ଖଣିକ ଲବଣ ଖାଇବାକୁ ଦିଅନ୍ତୁ ଓ ଟୀକାକରଣ କରନ୍ତୁ । ପଶୁପାଳନ ଘାସ, ବୃଦ୍ଧା ଓ ପାଣିକମୁଥିବା ସ୍ଥାନରୁ ଦୂରେଇ ରଖନ୍ତୁ ।



ଅଧିକା ସୂଚନା ପାଇଁ କୃଷି ବିଜ୍ଞାନ କେନ୍ଦ୍ର କଟକ ସହ ଯୋଗାଯୋଗ କରନ୍ତୁ(ମୋ-୯୮୬୧୪୪୫୦୮୦/୭୦୦୮୪୫୩୪୨୭)
 କଟକ ଜିଲ୍ଲାର କୃଷି ପାଣିପାଗ ଉପଦେଶ ପାଇଁ ମେଘଦୂତ ଆପ୍ ଓ ନିଜ ଅଞ୍ଚଳରେ ବିଜୁଳି ପ୍ରାକ୍ ସୂଚନା ସକାଶେ ଦାନିନା ଆପ୍ କୁ ଅନୁସରଣ କରନ୍ତୁ





ଗ୍ରାମୀଣ କୃଷି ମୌସମ ସେବା
ଭାରତ ପାଣିପାଗ ବିଭାଗ
ଜିଲ୍ଲା କୃଷି ପାଣିପାଗ ବିଭାଗ
କୃଷି ବିଜ୍ଞାନ କେନ୍ଦ୍ର କଟକ



ଭାକ୍ୟୁଅନୁପ-ଜାତୀୟ ଧାନ ଗବେଷଣା କେନ୍ଦ୍ର, କଟକ

ପତ୍ରିକା ସଂଖ୍ୟା-୩୬
ତାରିଖ-୦୩.୧୧.୨୦୨୦

ତିରିଆ କୃଷି ପାଣିପାଗ ଉପଦେଶ ସେବା

ଜିଲ୍ଲା ବିଗତ ସମ୍ଭାହ ପାଣିପାଗ ସୂଚନା

ପୂର୍ବ ସମ୍ଭାହରେ ବୁକରେ ମୋଟ ୦୦ ମିମି ବର୍ଷା ଓ ଜିଲ୍ଲାରେ ମୋଟ ୦୦ ମିମି ବର୍ଷା ହୋଇଥିଲା । ଦିନର ହାରାହାରି ସର୍ବୋଚ୍ଚ ଓ ସର୍ବନିମ୍ନ ତାପମାତ୍ରା ଯଥାକ୍ରମେ ୩୩ ଡିଗ୍ରୀ ସି. ଓ ୨୧ ଡିଗ୍ରୀ ସି. ଥିଲା । ଜିଲ୍ଲାର ହାରାହାରି ଆପେକ୍ଷିକ ଆଦ୍ରତା ୬୯-୭୬% ରହିଥିଲା । **NDVI ମାନଚିତ୍ର ଅନୁସାରେ (୨୧.୧୦.୨୦୨୦-୨୧.୧୦.୨୦୨୦) ମଧ୍ୟରେ କଟକ ଜିଲ୍ଲାର ଅଧିକାଂଶ ଅଞ୍ଚଳରେ କୃଷି ସବୁଜତା କମ ରୁ ମଧ୍ୟମ ଧରଣରେ ଅଛି । SPI ମାନଚିତ୍ର ଅନୁସାରେ (୦୧.୧୦.୨୦୨୦-୨୮.୧୦.୨୦୨୦) ମଧ୍ୟରେ କଟକ ଜିଲ୍ଲାର ବର୍ଷା ସ୍ୱଭାବିକ ଅପେକ୍ଷା ମଧ୍ୟମ ଭାବେ ଆଡୁ ଅଛି ।**

ପାଣିପାଗ ପୂର୍ବାନୁମାନ- ଆଜିର ସକାଳ ୮.୩୦ ରୁ ତା.୦୮.୧୧.୨୦୨୦ ରିଷ୍ଟ ସକାଳ ୮.୩୦ ପର୍ଯ୍ୟନ୍ତ

ସାଧାରଣ ଉପଦେଶ- ବୁକରେ ଆଗକୁ ୫ ଦିନ(ଆଜି ୦୫ ନଭେମ୍ବର) ପାଗ ଶୁଷ୍କ ସମ୍ଭାବନା ଅଛି । ଦିନର ହାରାହାରି ସର୍ବୋଚ୍ଚ ଓ ସର୍ବନିମ୍ନ ତାପମାତ୍ରା ଯଥାକ୍ରମେ ୩୧-୩୩ ଡିଗ୍ରୀ ସି. ଓ ୧୬-୨୧ ଡିଗ୍ରୀ ସି. ହେବାର ଅନୁମାନ କରାଯାଇଛି । ଦିନର ହାରାହାରି ସର୍ବୋଚ୍ଚ ଓ ସର୍ବନିମ୍ନ ଆଦ୍ରତା ଯଥାକ୍ରମେ ୬୧-୭୬% ଓ ୩୭-୪୮% ହେବାର ଅନୁମାନ କରାଯାଇଛି । ଆଗାମୀ ୫ ଦିନ ଆକାଶ ମୁଖ୍ୟତଃ ନିର୍ମଳ ରହିବାର ସମ୍ଭାବନା ଅଛି । **ବର୍ତ୍ତମାନର ଶୁଷ୍କ ପାଗରେ ୮୦-୮୫% ପକ୍ ଅବସ୍ଥାରେ ଥିବା ଧାନକୁ ଅନଳ କରି ସୁରକ୍ଷିତ ସ୍ଥାନରେ ରଖନ୍ତୁ । ବର୍ତ୍ତମାନ ପାଗରେ ସଞ୍ଚନ ମୁନ, ବିରି, ରାଶିକ କୁଣ୍ଡିବା ଓ ପ୍ରାକ ରବି ପରିପରିବା ପାଇଁ ତଳିଗରା ପ୍ରସ୍ତୁତି ଆରମ୍ଭ କରନ୍ତୁ । ରାତିର କମ୍ ତାପମାତ୍ରାରୁ ତଳିଗରା କୁ ରକ୍ଷା କରିବା ପାଇଁ ପଲିଥିନ ଦ୍ୱାରା ଆଚ୍ଛାଦନ କରନ୍ତୁ ଓ ଦିନବେଳା ଖୋଲା ରଖନ୍ତୁ । ଏହାସହ ଫସଲ ଓ ପରିପରିବା ରେ କୀଟନାଶକ ଓ ସାର ପ୍ରୟୋଗ ଓ ମାଟିର ବତର ଅନୁସାରେ ଜଳସେଚନ କାରି ରଖନ୍ତୁ ।**

ବୁକ	ତିରିଆ(ଆଜିର ସକାଳ ୮.୩୦ ରୁ ତା.୦୮.୧୧.୨୦୨୦ ରିଷ୍ଟ ସକାଳ ୮.୩୦ ପର୍ଯ୍ୟନ୍ତ)				
	୦୪.୧୧.୨୦୨୦	୦୫.୧୧.୨୦୨୦	୦୬.୧୧.୨୦୨୦	୦୭.୧୧.୨୦୨୦	୦୮.୧୧.୨୦୨୦
ତାରିଖ					
ବର୍ଷା (ମିମି)	୦	୦	୦	୦	୦
ସର୍ବାଧିକ ତାପମାତ୍ରା (ଡିଗ୍ରୀ ସି.)	୩୩	୩୨	୩୨	୩୨	୩୨
ସର୍ବନିମ୍ନ ତାପମାତ୍ରା (ଡିଗ୍ରୀ ସି.)	୨୧	୧୯	୧୮	୧୯	୧୬
ମେଘାନ୍ତ	୦	୧	୦	୦	୦
ସର୍ବାଧିକ ଆଦ୍ରତା (%)	୭୭	୬୨	୬୪	୬୪	୬୧
ସର୍ବନିମ୍ନ ଆଦ୍ରତା (%)	୪୮	୩୯	୩୮	୩୭	୩୮
ବାୟୁର ଗତି (କି.ମି./ଘ.)	୬	୫	୫	୪	୭
ବାୟୁର ଦିଗ (ଡିଗ୍ରୀ)	୯୦	୧୦୮	୩୩୮	୧୫	୩୪୨

ପାଣିପାଗଭିତ୍ତିକ କୃଷି ଉପଦେଶ

ଖରିଦ ଧାନ-

ବର୍ତ୍ତମାନ ଧାନ କେଷା ରୁ ଫୁଲ ଧରିବା ଅବସ୍ଥାରେ ଅଛି । ଯଦି ସଞ୍ଚନ ଧାନ କିସମ ୮୦-୮୫% ପକ୍ ଅବସ୍ଥାରେ ଅଛି ତେବେ ବର୍ଷା ପରେ ଅନଳ କରି ସୁରକ୍ଷିତ ସ୍ଥାନରେ ରଖନ୍ତୁ । ଯଦି ଧାନଗଛରେ **ପତ୍ରହାକପୋଡା ରୋଗ** ଲାଗେ ତେବେ ଅଧିକ ଯୁକ୍ତ ଆବିଷା ସାର ପ୍ରୟୋଗ କରନ୍ତୁ ନାହିଁ । ରୋଗର ନିରାକରଣ ପାଇଁ କାର୍ବେନ୍ଥାଲିମ୍ ୨ଗ୍ରା. ପ୍ରତି ଲି. କିମ୍ବା ପ୍ରପିକୋନାଜୋଲ ୧ମି.ଲି. ପ୍ରତି ଲି. ପାଣିରେ ମିଶାଇ ସିଞ୍ଚନ କରନ୍ତୁ । ଯଦି ଧାନରେ କୀଟାଣୁ ଜମାତ **ପତ୍ରରେଖା ରୋଗ** ଲାଗେ ତେବେ ପ୍ଲା ମାଲସିନ @ ୨୦୦ଗ୍ରାମ କୁ ୨୦୦ଲି. ପାଣିରେ ମିଶାଇ କିମ୍ବା ଷ୍ଟେପ୍ଟୋସାଇକ୍ଲିନ (୩୦ଗ୍ରା.) + କପରଅକ୍ସିକ୍ଲୋରାଇଡ (୨୦୦ଗ୍ରା.) କୁ ୨୦୦ଲି. ପାଣିରେ ମିଶାଇ ଏକର ହିସାବରେ ୮ଦିନ ବ୍ୟବଧାନରେ ୨ଥର ସିଞ୍ଚନ କରନ୍ତୁ । ଧାନରେ **ସାହାରା ରୋଗ** ଲାଗିଲେ ପ୍ରପିକୋନାଜୋଲ ୫% EC @ ୨ମି.ଲି. କୁ ପ୍ରତି ଲି. ପାଣିରେ ମିଶାଇ କେଷା ଓ ଫୁଲ ଆସିବା ପୂର୍ବରୁ ସିଞ୍ଚନ କରନ୍ତୁ । ବର୍ତ୍ତମାନର ପାଗ ଓ ରାତିର କମ୍ ତାପମାତ୍ରା (୨୧-୨୩ ଡିଗ୍ରୀ ସି.) **ଚକଡା/ମାଟିଆଗୁଣ୍ଡି ପୋକ** ପାଇଁ ଅନୁକୂଳ ପରିବେଶ ଯଦି ଏହା ଲାଗେ ତେବେ ଜମିର ସୁଖୁ ପରିବେଶ କୁ ପରିବର୍ତ୍ତନ କରି ଓଡ଼ା ଓ ଶୁଷ୍କ ଅବଳ ବଦଳ ଭାବେ ରଖନ୍ତୁ । ଏହାର ନିରାକରଣ ପାଇଁ ପାଲମେନ୍ତ୍ରାକ୍ଟିନ ୫୦% WG @ ୪୦ଗ୍ରାମ କିମ୍ବା ବ୍ୟୁପ୍ରୋକ୍ସିମିନ @ ୩୩୦ମି.ଲି. କିମ୍ବା ଇମିଡାକ୍ଲୋପିରି ୧୭.୮% ଏସ.ଏଲ. @ ୫୦ମି.ଲି. କୁ ୨୦୦ ଲି. ପାଣିରେ ମିଶାଇ ସିଞ୍ଚନ କରନ୍ତୁ । ଧାନ ଜମିରେ **ପତ୍ରମୋଡା ପୋକ** ସମ୍ଭାବନା ଅଛି ଏହାପାଇଁ fipronil ୫%SC କୁ ପ୍ରତି ଲି. ପାଣିରେ ୨ମି.ଲି. ହିସାବରେ କିମ୍ବା କ୍ଲୋରୋଡ୍ରାନିପୋଲ ୧୮.୫%SC କୁ ପ୍ରତି ୧୦ଲି. ପାଣିରେ ୩ମି.ଲି. ହିସାବରେ ମିଶାଇ ଶୁଷ୍କ ପାଗରେ ସିଞ୍ଚନ କରନ୍ତୁ । ଯଦି ଧାନରେ **ଗଣ୍ଡି ପୋକର** ସମ୍ଭାବନା ଦେଖାଯାଏ ତେବେ ନିମ୍ନ ଜାତୀୟ କୀଟନାଶକ (୩୦୦ ppm) ୫ମି.ଲି. କୁ ପ୍ରତି ଲି. ପାଣିରେ କିମ୍ବା ଲାମଡାସାଇହାଲୋଥ୍ରିନ @ ୧.୫ମି.ଲି. କୁ ପ୍ରତି ଲି. ପାଣିରେ ମିଶାଇ ସିଞ୍ଚନ କରନ୍ତୁ ।

ତାଳି ଜାତୀୟ ଫସଲ:-

ବର୍ତ୍ତମାନ ପାଗରେ ଉନ୍ନତ ତାଳି ଜାତୀୟ ମୁନ କିସମ ଯଥା ପିଡିଏମ ୫୪, ପିଡିଏମ ୧୧, ଓୟୁଏମ ୧୧୫, ଆଇପିଏମ ୨-୩, ଆଇପିଏମ ୨-୧୪, କେ ୮୫୧ ଏବଂ ବିରି ଜାତୀୟ କିସମ ଯଥା ଡି ୯, ପିୟୁ ୧୧, ପିୟୁ ୧୯, ପିୟୁ ୩୦, ପିୟୁ ୩୧, ଆଇପିୟୁ ୨-୪୩ ଆଦି କିସମ କୁ ୧୦କି.ଗ୍ରା. ପ୍ରତି ଏକର ହିସାବରେ ବୁଣନ୍ତୁ । ବୁଣିବା ପୂର୍ବରୁ ବିହନକୁ ରାଇଜୋବିୟମ୍ ବିଜାଣୁ ଦ୍ୱାରା ବିଶୋଧନ କରନ୍ତୁ । ବିହନ ବୁଣିବା ପୂର୍ବରୁ ଶେଷ ଓଡ଼ ତାଷ ସମୟରେ ଏକର ପ୍ରତି ୪କି.ଗ୍ରା. ଯୁରିଆ, ୩୫କି.ଗ୍ରା. ଡିଏପି ଓ ୧୩କି.ଗ୍ରା. ଏମଓପି ପ୍ରୟୋଗ କରନ୍ତୁ ଓ ବିହନକୁ ଯାତି କୁ ଯାତି ୩୦ସେ.ମି. ଓ ଗଛ କୁ ଗଛ ୧୦-୧୫ ସେ.ମି. ବ୍ୟବଧାନରେ ବୁଣନ୍ତୁ ।

ସୋରିଷ:-

ପୂର୍ବ ସମ୍ଭାହର ବର୍ଷା ଓ ମାଟିର ବତରକୁ ବିନିଯୋଗ କରି ତୋରିଆ ଓ ସୋରିଷ ପାଇଁ ଜମି ପ୍ରସ୍ତୁତି ଆରମ୍ଭ କରନ୍ତୁ । ଉନ୍ନତ କିସମ ତୋରିଆ ଯଥା- ଅନୁରାଧା, ପାର୍ବତୀ, ସୁଶ୍ରୀ ଓ ସୋରିଷ କିସମ ଯଥା- ମାଲକୋବୋଲ୍, କେ.ଡି ୭ ଆଦିକୁ ୮-୧୦କି.ଗ୍ରା. ପ୍ରତି ହେକ୍ଟର ହିସାବରେ ୩୦ସେ.ମି.×୧୦ସେ.ମି. ବ୍ୟବଧାନରେ ଲଗାନ୍ତୁ । ଖତ ଓ ସାର ହିସାବରେ ତୋରିଆ ପାଇଁ ୬୦:୩୦:୩୦ (N:P:K) କି.ଗ୍ରା. ପ୍ରତି ହେକ୍ଟର ଓ ସୋରିଷ ପାଇଁ ୮୦:୪୦:୪୦ (N:P:K) କି.ଗ୍ରା. ପ୍ରତି ହେକ୍ଟର ପ୍ରୟୋଗ କରନ୍ତୁ । ସମସ୍ତ ପଟାସ ଓ ଫସ୍ଫରସ୍ ସାର ଓ ୫୦% ଯବକ୍ଷାରଜାନ ସାରକୁ ମୂଳ ସାର ହିସାବରେ ପ୍ରୟୋଗ କରନ୍ତୁ ।

ପରିପରିବା-

ବର୍ତ୍ତମାନ ପାଗରେ ପ୍ରାକ ରବି ପରିପରିବା ଯଥା ମୂଳା, କୋବି, ବନ୍ଧାକୋବି, ବିନ, ଟୋମାଟ ଆଦିର ଉନ୍ନତ କିସମ ଲଗାନ୍ତୁ । **ବାଉଁଶ ଓ ଭେଣ୍ଡି ରେ ଫଳ ଏବଂ କାଷ୍ଠ ବିହାର** ପ୍ରାରମ୍ଭିକ ପର୍ଯ୍ୟାୟରେ ୧୫୦୦ppm @ ୬୦୦ମି.ଲି./ଏକର ନିମ୍ନ ଆଧାରିତ କୀଟନାଶକ ଷ୍ଟ୍ରେ କରନ୍ତୁ । ପରେ ୧୫ଦିନ ବ୍ୟବଧାନରେ ସିନୋସାଇଡ୍ ୪୫% SC @ ୬୦ ମି.ଲି./ଏକର ଏବଂ ପିଓଡିକାର୍ବି ୩୦୦ଗ୍ରାମ/ଏକର ରେ ଦିକ୍ଫ ଭାବେ ୨୦୦ ଲି. ପାଣିରେ ମିଶାଇ ଷ୍ଟ୍ରେ କରନ୍ତୁ । **ଭେଣ୍ଡିରେ ସାହେବି, ଲଙ୍କାରେ ଉକୁଣୀଆ ପୋକ, ହୁଡ଼ଳରେ ଜର ପୋକର** ପାଦୁର୍କାଦ କୁ କମାଇବା ପାଇଁ ଇମିଡାକ୍ଲୋପିରି ୧୭.୮ SL @ ୫ମି.ଲି. କୁ ୧୦ଲି. ପାଣିରେ ମିଶାଇ ସିଞ୍ଚନ କରନ୍ତୁ ।

ପଶୁପାଳନ-

ପଶୁପକ୍ଷୀକୁ ମିଶ୍ରିତ ଜାବସାର ଓ ଖଣିକ ଲବଣ ଖାଇବାକୁ ଦିଅନ୍ତୁ ଓ ଟୀକାକରଣ କରନ୍ତୁ । ପଶୁପକ୍ଷୀକୁ ଘାସ, ବୃଦ୍ଧା ଓ ପାଣିକମ୍ପୁଥିବା ସ୍ଥାନରୁ ଦୂରେଇ ରଖନ୍ତୁ ।

